



MINISTERO DELLE FINANZE
DIREZIONE GENERALE DEL CATASTO E DEI SERVIZI TECNICI ERARIALI

Lire
20

NUOVO CATASTO EDILIZIO URBANO

A Decreto Legge 12 APRILE 1959, N. 659

Planimetria dell'immobile situato nel Comune di **CAMPLI** Via Comunale

Ditta **DI ANGELO DONATO**, nato a **Campoli** l'1-1-1926

Allegata alla dichiarazione presentata all'I. fisco Erario Erariale di **Teramo**

Scheda N. n. 0659459

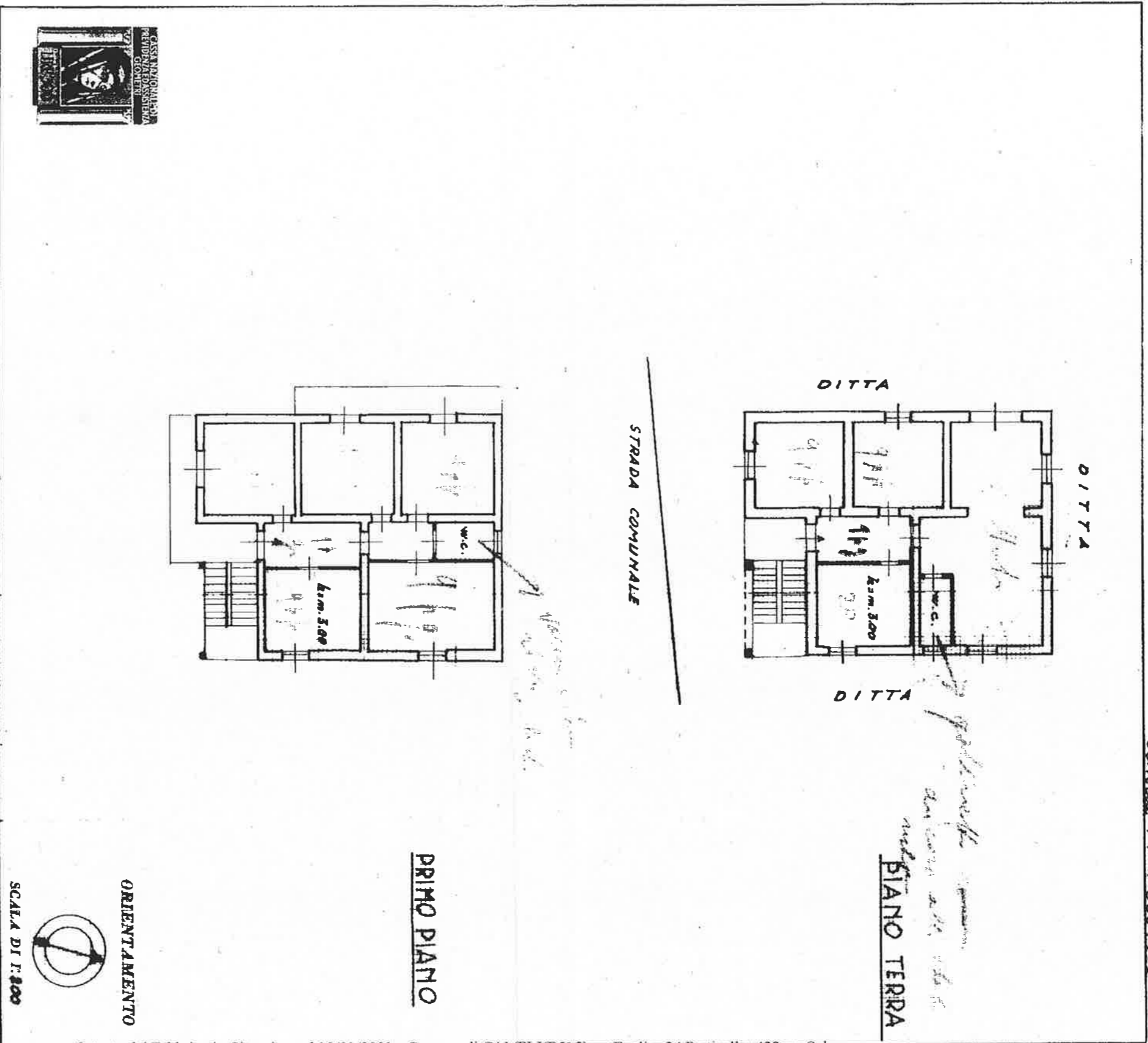

Catasto dei Fabbricati - Situazione al 18/01/2021 - Comune di CAMPLI (B515) - Foglio. 24 Particella. 422 - Sub. CONTRADA MORGE BASSO piano: T-1;

SPAZIO RISERVATO PER LE ANNOTAZIONI D'UFFICIO

DATA
PROF

Compiata dal **Geom. Antonio Scuteri**
(Titolo, nome e cognome del tecnico)

Iscritto all'Albo dei **Geometri**
della Provincia di **Teramo**

DATA **8-10-1965**

Firma: **Geom. Antonio Scuteri**

