

Firmato digitalmente da
SQUILLACE RAFFAELLA
21-11-2023 15:39 UTC

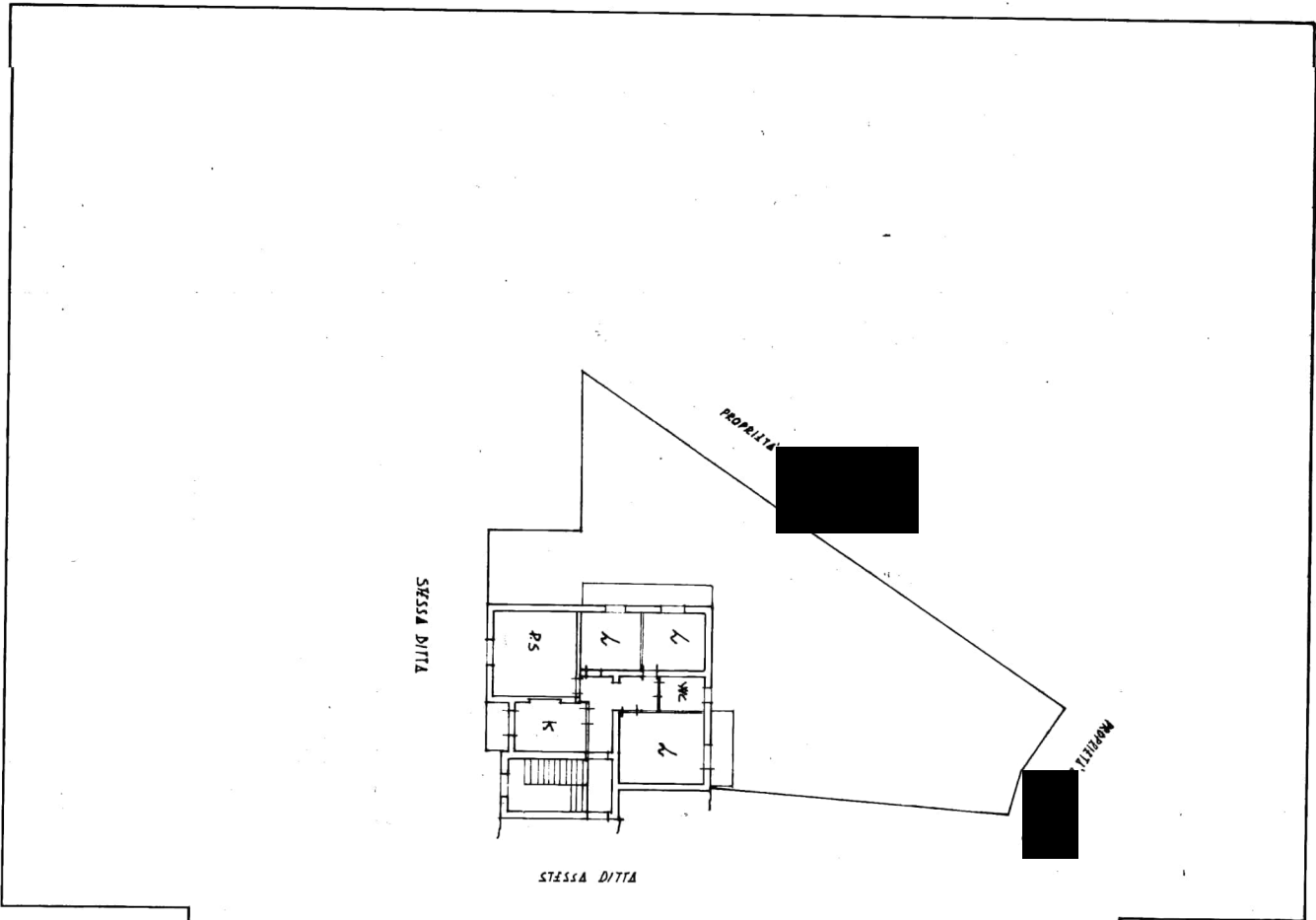

SPAZIO RISERVATO PER LE ANNOTAZIONI D'UFFICIO	
DATA	
PROT. n°	

Completato dal **Geometra**
GIUSEPPE TOMASETTI
 iscritto all'Albo dei Geometri
 della Provincia di **MESSINA**
 n° 28.414
 Firma: _____

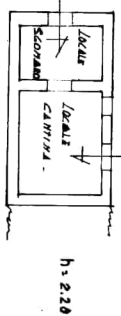

FOGLIO 20 PART. 306
 MANO TERZA h = 5.10
 SUB 2 IMPIANTO CON CABLE ISOLVINA 1 LOCALI CANTINA S

MINISTERO DELLE FINANZE
 DIREZIONE GENERALE DEL CATASTO E DEI SERVIZI TECNICI ERARIALI
NUOVO CATASTO EDILIZIO URBANO
(D. DECRETO-LEGGI 11 APRILE 1984, N. 459)
 Pianimetria dell'immobile situato nel Comune di **GASPERINA** Via c/da TELLITI
 Allegata alla dichiarazione presentata all'Ufficio Tecnico Erariale di **CATANZARO**