

GEOM. GIANLUCA CASADEI

VIA LUFFO NUMAI, 22 - 47121 FORLÌ

TEL. 0543 - 21297 CELL. 339 - 4041834

C.F. CSD GLC 64A06 D7O4C  
PARTITA IVA O192169O4O8

# TRIBUNALE CIVILE DI FORLÌ

## Esecuzione Immobiliare numero ruolo generale 67/2023

**G.Es. Dott. Danilo Maffa**

contro

Quota di 1/1 diritto di proprietà

**Allegato n. 15**

**Planimetrie esplicative difformità**

Forlì, 24 aprile 2024

L'Esperto Stimatore  
geom. Gianluca Casadei



Agenzia delle Entrate  
**CATASTO FABBRICATI**  
Ufficio provinciale di  
Forlì

Dichiarazione protocollo n. F0009  
Planimetria di u.i.v. in Comune di  
Strada Gualdo - Palazzo Boffondi (9

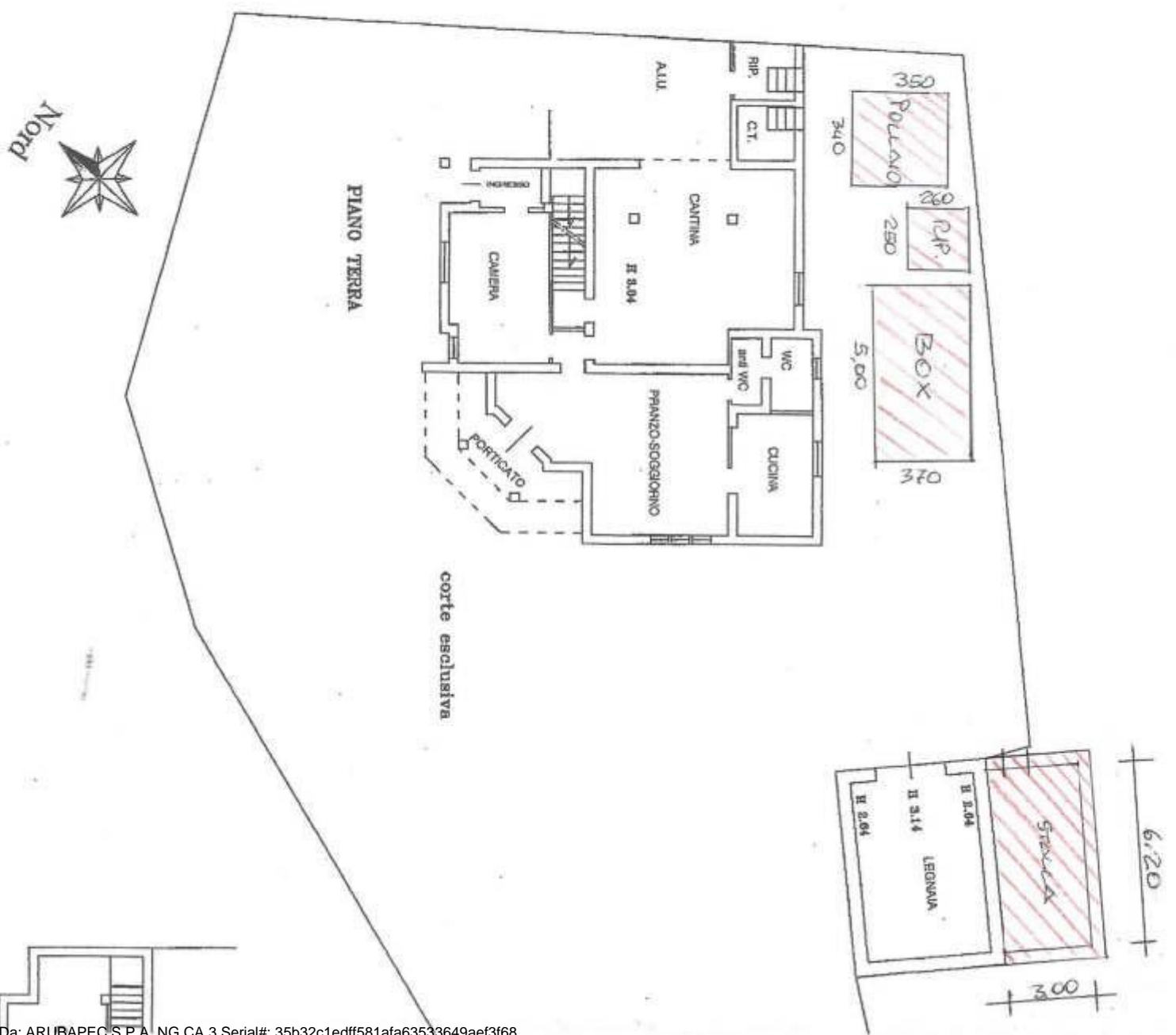

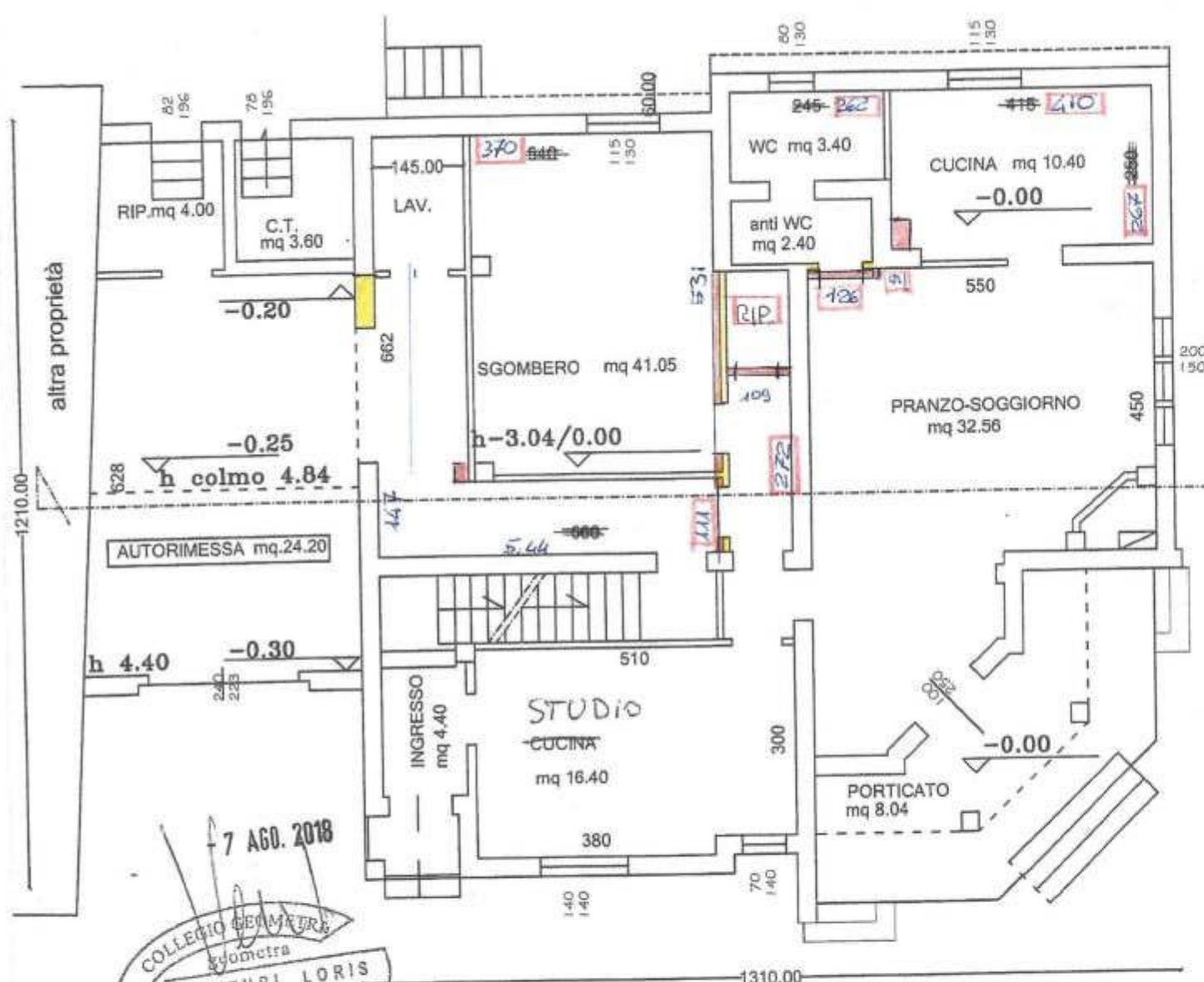

7 AGO. 2018  
 COLLEGGIO GEOMETRI  
 Venturi Loris  
 1054  
 PROVINCIA DI FORLÌ-CESENA

PIANO TERRA H 3.04

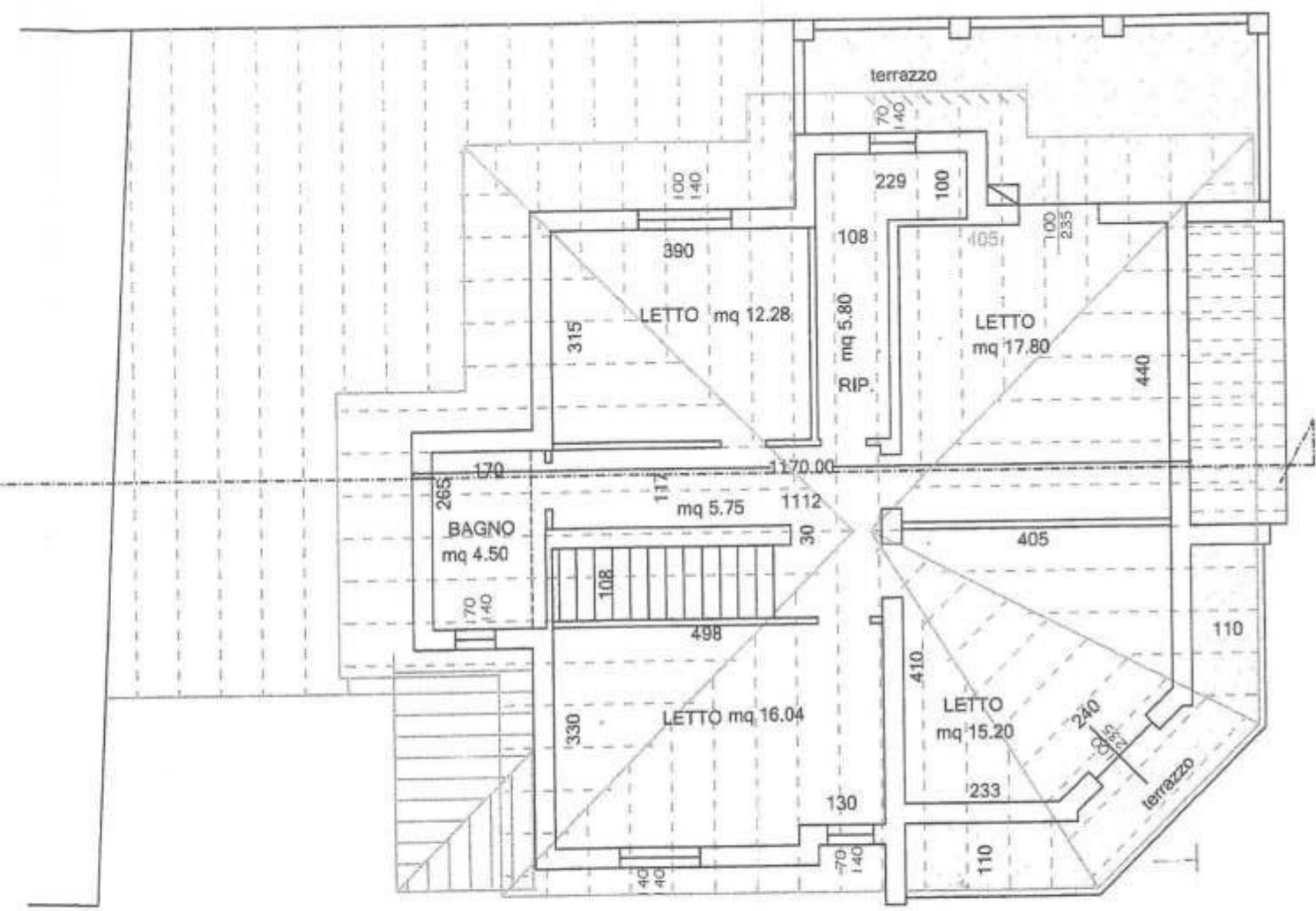

PIANO PRIMO H 2.90

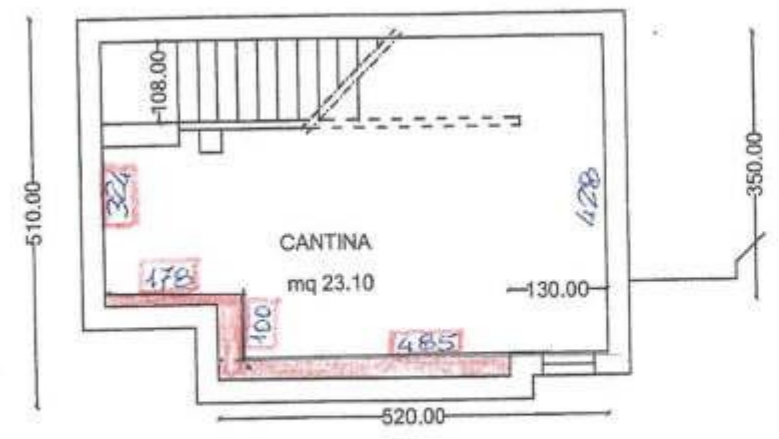

PIANO INTERRATO H 2.20

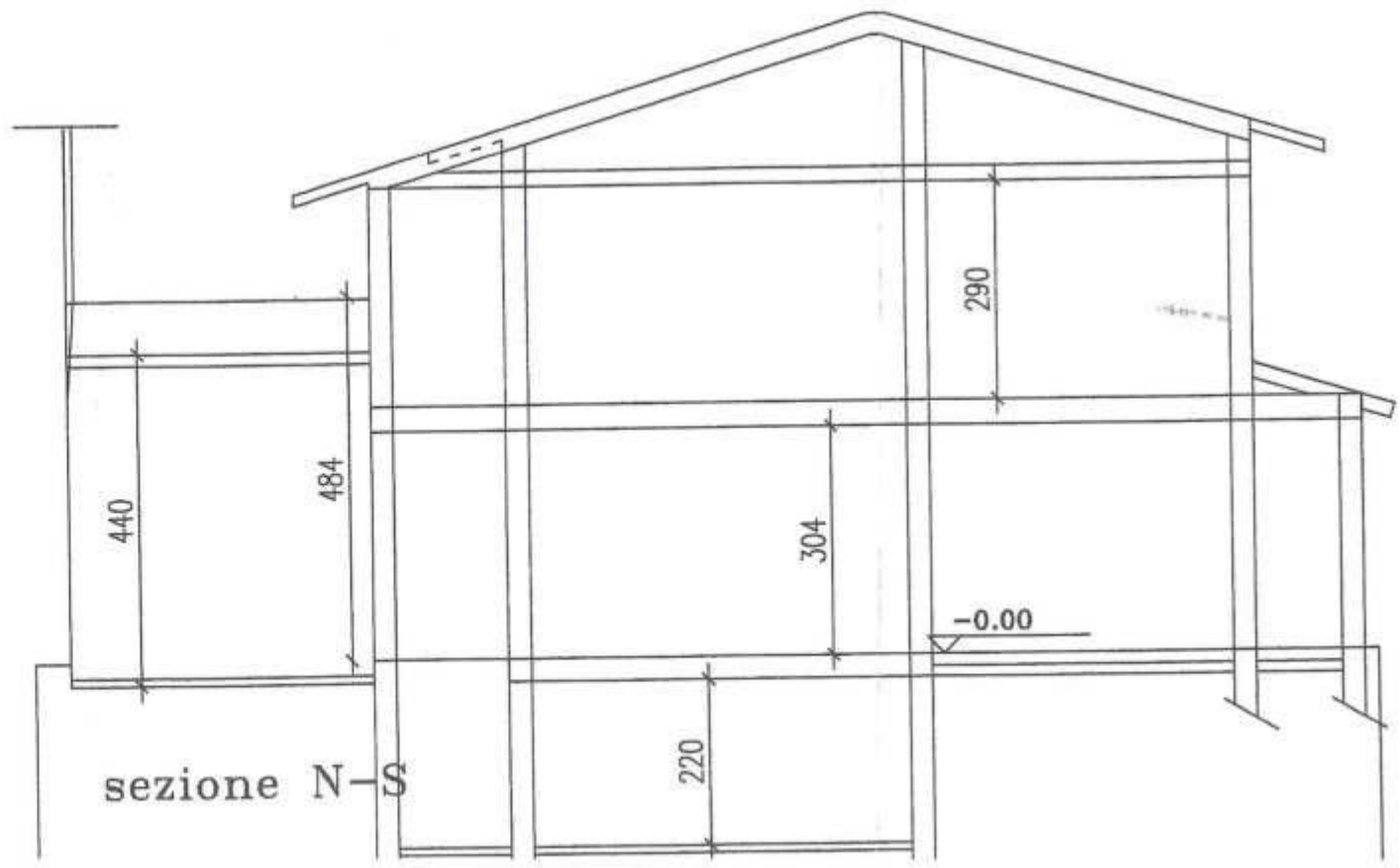

sezione N-S