

GEOM. GIANLUCA CASADEI

VIA LUFFO NUMAI, 22 - 47121 FORLÌ

TEL. 0543 - 21297 CELL. 339 - 4041834

C.F. CSD GLC 64AO6 D7O4C  
PARTITA IVA O192169O4O8

## TRIBUNALE CIVILE DI FORLÌ

### Esecuzione Immobiliare numero ruolo generale 67/2023

**G.Es. Dott. Danilo Maffa**

\_\_\_\_\_ – C.F.: \_\_\_\_\_ (creditore procedente) -

contro

\_\_\_\_\_ – C.F.: \_\_\_\_\_ (esecutato)

Quota di 1/1 diritto di proprietà

**Udienza del 30 maggio 2024**

**Allegato n. 2**

**Documentazione Catastale Privacy**

Forlì, 24 aprile 2024

L'Esperto Stimatore  
geom. Gianluca Casadei



Agenzia delle Entrate  
**CATASTO FABBRICATI**  
 Ufficio provinciale di  
**Forlì**

Dichiarazione protocollo n. FO0091612 del 15/12/2017  
 Planimetria di u.i.u. in Comune di Meldola  
 Strada Gualdo - Palazzo Boffondi (gual civ. 3

Identificativi Catastali:  
 Sezione:  
 Foglio: 82  
 Particella: 185  
 Subalterno: 8

Compilata da:  
 Venturi Loris  
 Iscritto all'albo:  
 Geometri  
 Prov. Forlì N. 1054

n.1 Scala 1: 200

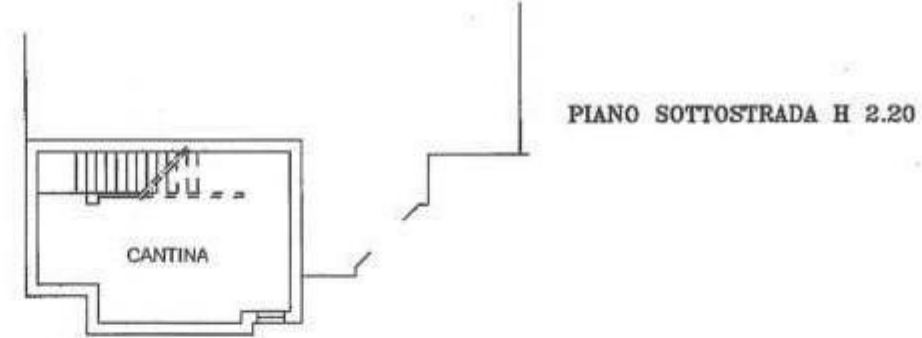
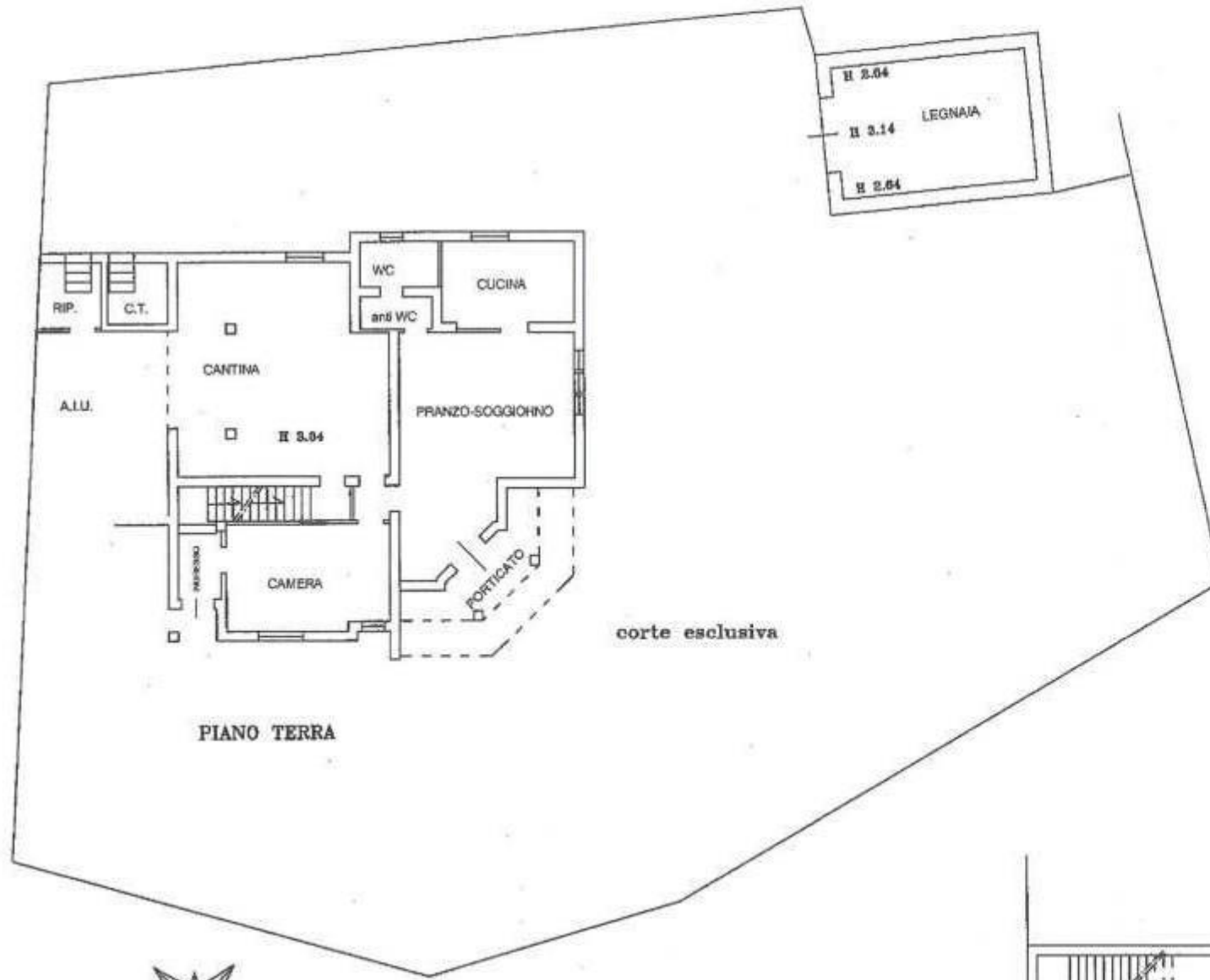

10 metri

Data: 23/05/2023 - n. 1384623 - Richiedente: CASADEI GIANLUCA  
 Formale scheda: 1 - Formato di acquisizione: A3(297x420) - Formato stampa richiesta: A3(297x420)  
 Ultima planimetria in vigore

Data: 23/05/2023 - n. 1384623 - Richiedente: CASADEI GIANLUCA





N=51900

23-Mag-2023 17:26.8  
Protocollo pratica T374584/2023

Scala originale: 1:2000  
Dimensione cornice: 776 000 x 552 000 metri

Comune: (FO) MELDOLA  
Foglio: 82

1 Particella: 185