

Arch. Luisa Paridi
via P. Mascagni n. 18 - 72013 Ceglie Messapica
Tel. 3388027130 - e-mail: paridi.luisa@virgilio.it - pec:luisa.paridi@archivordpec.it

Part. I.V.A. 02389400745
Cod. Fisc. PIS LU78652 C424H

TRIBUNALE DI BRINDISI

UFFICIO ESECUZIONI IMMOBILIARI

RELAZIONE DI CONSULENZA TECNICA D'UFFICIO

PROCEDURA ESECUTIVA N. 54/23 R.G. Es. - Imm.r.e

BANCA NAZIONALE DEL LAVORO Spa

Contro



SA Emesso Da: INFOCAMERE QUALIFIED ELECTRONIC SIGNATURE CA Serial#: 219511

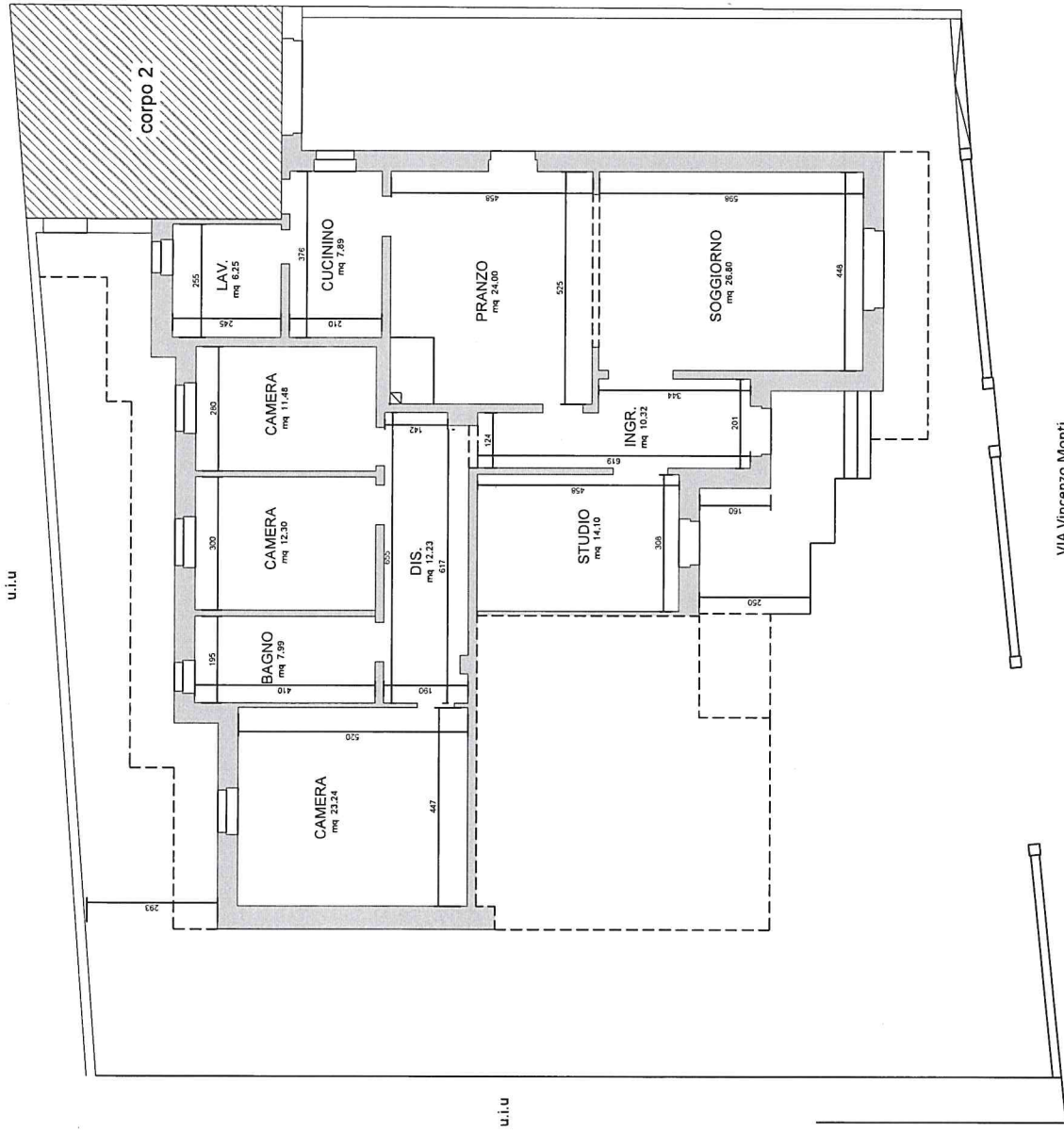

RILEVO METRICO DELLO STATO DEI LUOGHI
PIANTA PIANO TERRA_ABITAZIONE
ALLEGATO 3
TAVOLA 6

scala: 1:100



Arch. Luisa Parisi
via P. Mascagni n. 18 - 72013 Ceglie Messapica
Tel. 3389027130 - e-mail parisil.luisa@virgilio.it - parisil.luisa@archivodapacc.it

Part. IVA: 02285400715
Cod. Fisc. PRLSU78C52 C424H

TRIBUNALE DI BRINDISI

UFFICIO ESECUZIONI IMMOBILIARI

RELAZIONE DI CONSULENZA TECNICA D'UFFICIO

PROCEDURA ESECUTIVA N. 54/23 R.G. Es. Imm.re

BANCA NAZIONALE DEL LAVORO Spa

Contro

[REDACTED]

SA Emesso Da: INFOCAMERE QUALIFIED ELECTRONIC SIGNATURE CA Serial#: 219511

RIEVO METRICO DELLO STATO DEI LUOGHI
PIANTA PIANO TERRA _GARAGE
ALLEGATO 3
TAVOLA 7

scala 1:100

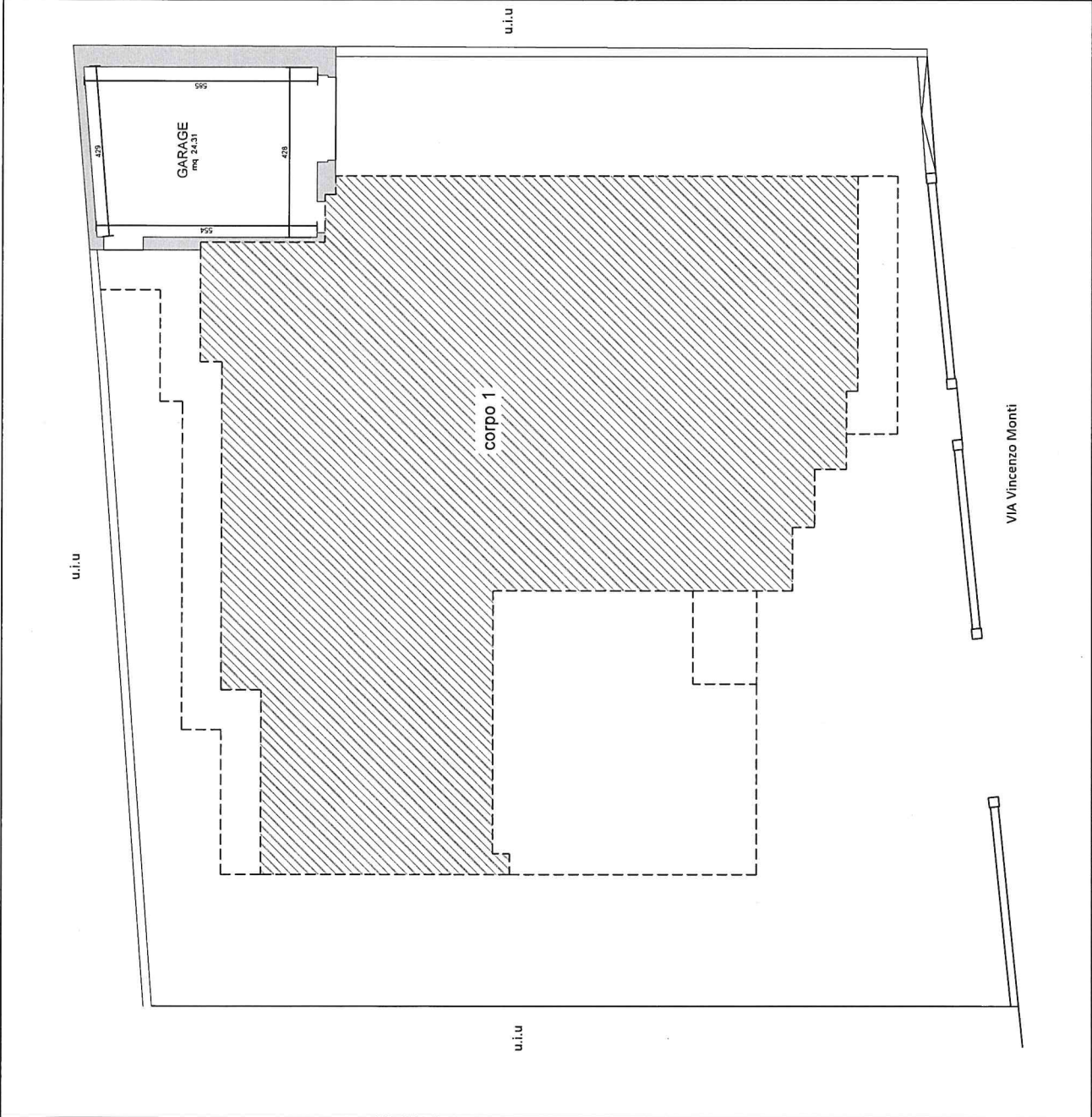

Firma [Signature]

Direzione Provinciale di Brindisi Ufficio Provinciale - Territorio - Direttore MARGHERITA SUSCA

Vis. tel. (0.90 euro)



N=14100

Scala originale: 1:2000
Dimensione cornice: 34.000 x 378.000 metri Protocollo pratica T1268/2023
29-Nov-2023 0:20:56
Comune: (BR) TORCHIAROLO
Foglio: 23

E=-10500

Firmato Da: PARIS/ LUISA Emesso Da: INFOCAMERE QUALIFIED ELECTRONIC SIGNATURE CA Serial#: 295ff

I Particella: 998



MODULARIO
F. ig. rend. 497



MINISTERO DELLE FINANZE
DIREZIONE GENERALE DEL CATASTO E DEI SERVIZI TECNICI ERARIALI

Mod. B (Nuovo Catasto Edilizio Urbano)

Lire
150

NUOVO CATASTO EDILIZIO URBANO

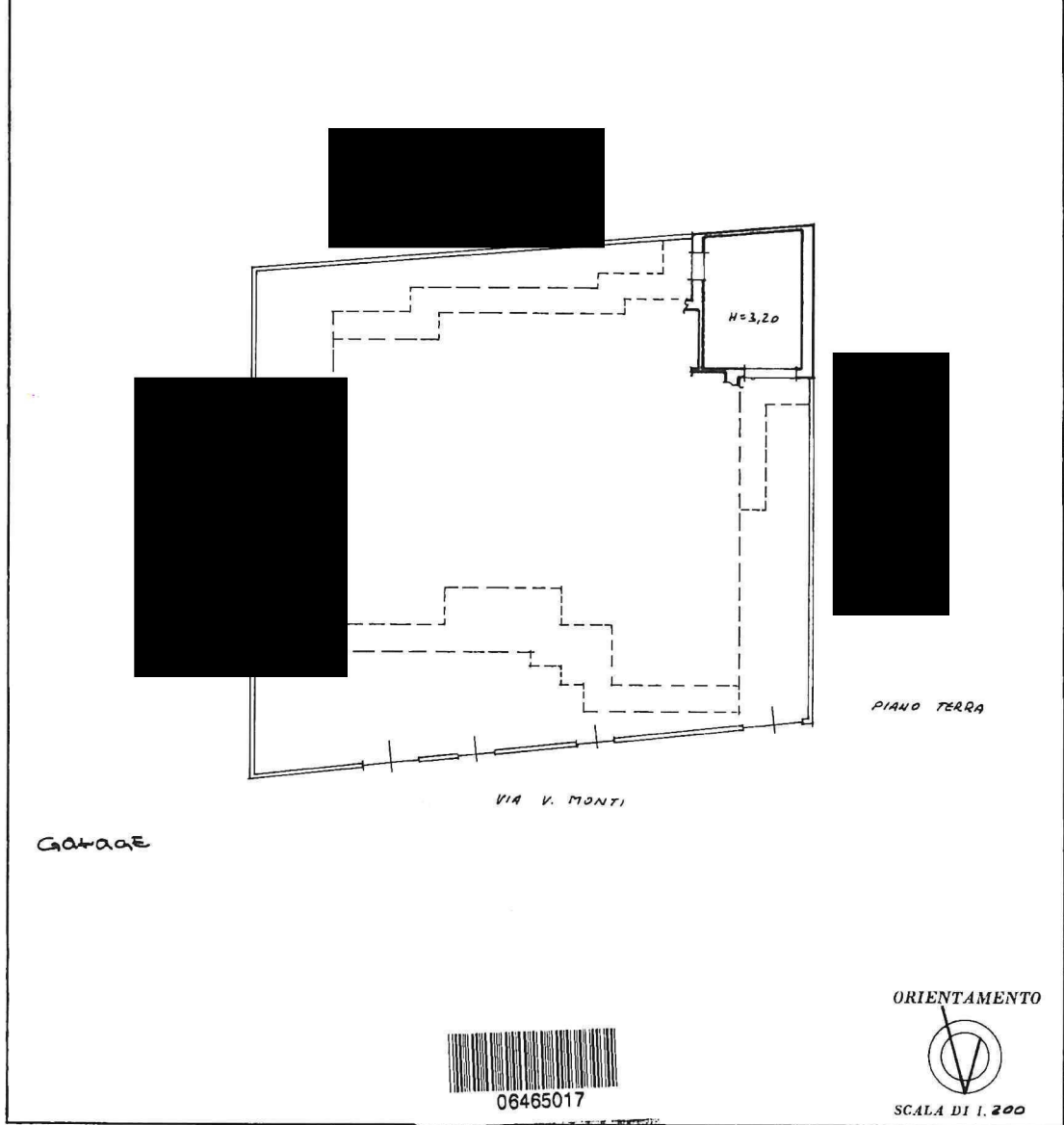
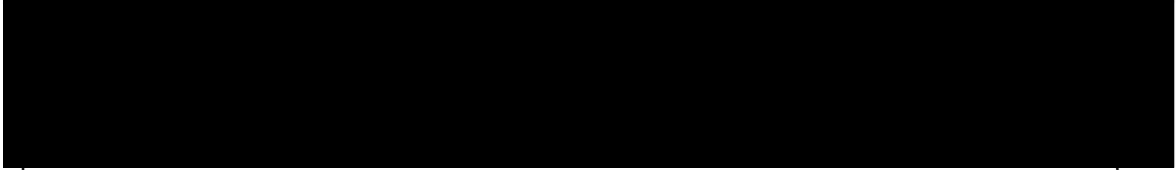

SPAZIO RISERVATO PER LE ANNOTAZIONI D'UFFICIO

DATA	
PROT. N°	170/11
	U.I.U. Fogl. 23 part. 998 sub. 2

Compilata dal prometri
(Titolo, nome e cognome del tecnico)
ANTONIO DEL COCO
Iscritto all'Albo dei prometri
della Provincia di Brindisi
DATA 27.09.1985
Firma Antonio Del Coco



Catasto dei Fabbricati - Situazione al 29/11/2023 - Comune di TORCHIAROLO (L.213) - < Foglio 23 - Particella 998 - Subalterno 2 >
 Firmato DAI FABBRICANTI IN PRESENZA DEL: ~~INFERMIERE~~ QUALIFIED ELECTRONIC SIGNATURE CA Serial#: 2195ff

Ultima planimetria in atti



Arch. Luisa Parisi
 via P. Mascagni n. 18 - 72013 Ceglie Messapica
 Tel. 3389027130 - e-mail:parisi.luisa@virgilio.it - pec:luisa.pariis@archiworktopcc.it

Part. I.V.A. 02289400745
 Cod. Fisc. PRS LSU 78CS2 C424H

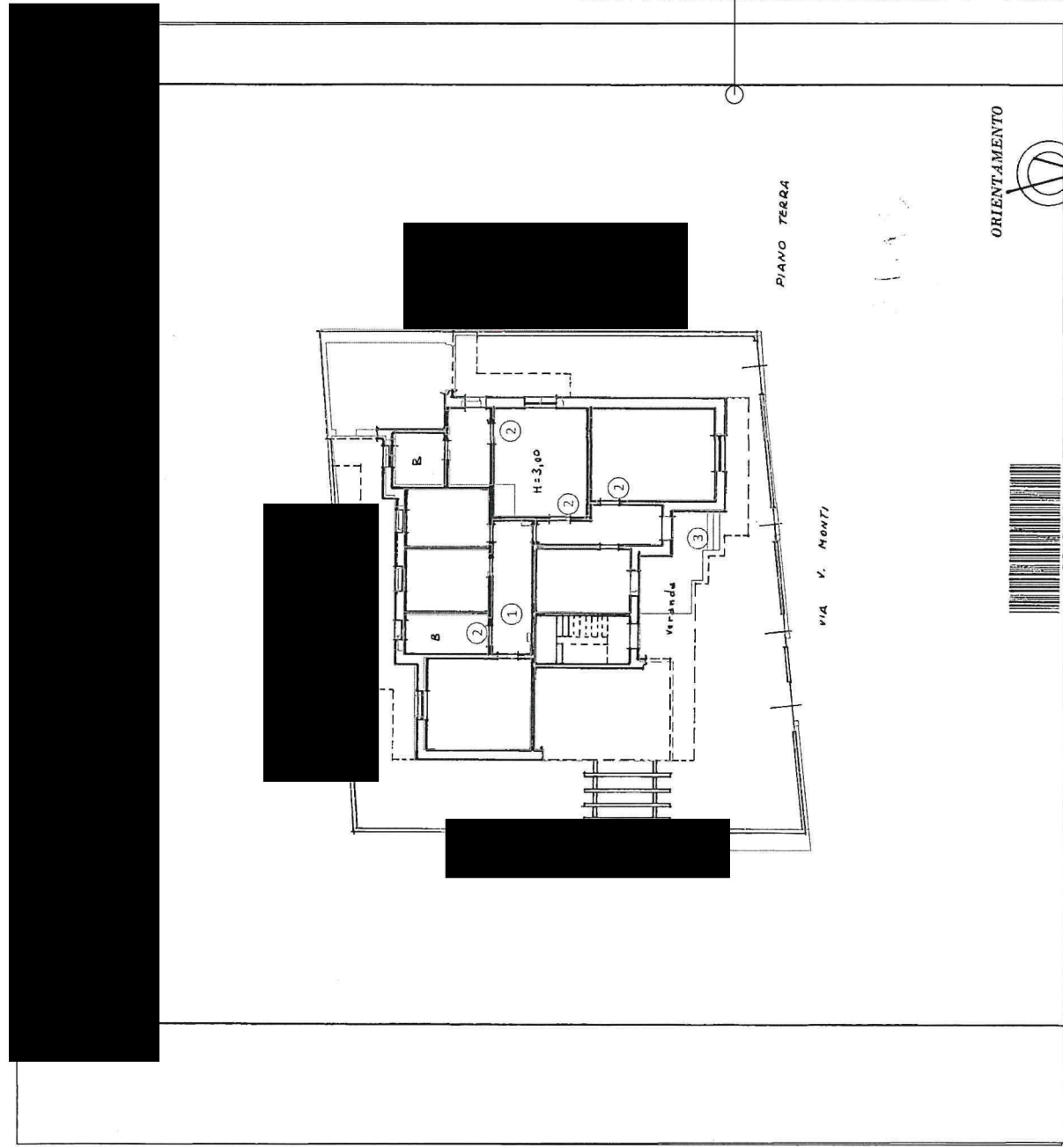

Firma Da: PARISI LUISA Emesso Da: INFOCAMERE QUALIFIED ELECTRONIC SIGNATURE CA Serial#: 219511

RILIEVO DELLO STATO DI FATTO

PLANIMETRIA CATASTALE ATTUALMENTE IN ATTI

Sono state rilevate le seguenti difformità:

- 1) Lievi difformità degli spazi interni;
- 2) Lievi spostamenti e modifiche delle dimensioni delle porte interne;
- 3) Mancanza di rappresentazione di gradini esterni
- 4) Difformità di cui ai punti rilevati nella conformità urbanistica

SOVRAPPOSIZIONE TRA PLANIMETRIA CATASTALE E STATO DI FATTO CORPO 1 E 2

ALLEGATO 5

scala 1:200