Agenzia delle Entrate
CATASTO FABBRICATI
Ufficio provinciale di
Arezzo

Dichiarazione protocollo n. AR0142713 del 09/12/2014

Planimetria di u.i.u. [redacted] civ. [redacted]

Identificativi Catastali:
Sezione:
Foglio: 215
Particella: 46
Subalterno: 33

Compilata da:
Cesarini Mirco
Iscritto all'albo:
Geometri
Prov. Perugia N. 4467

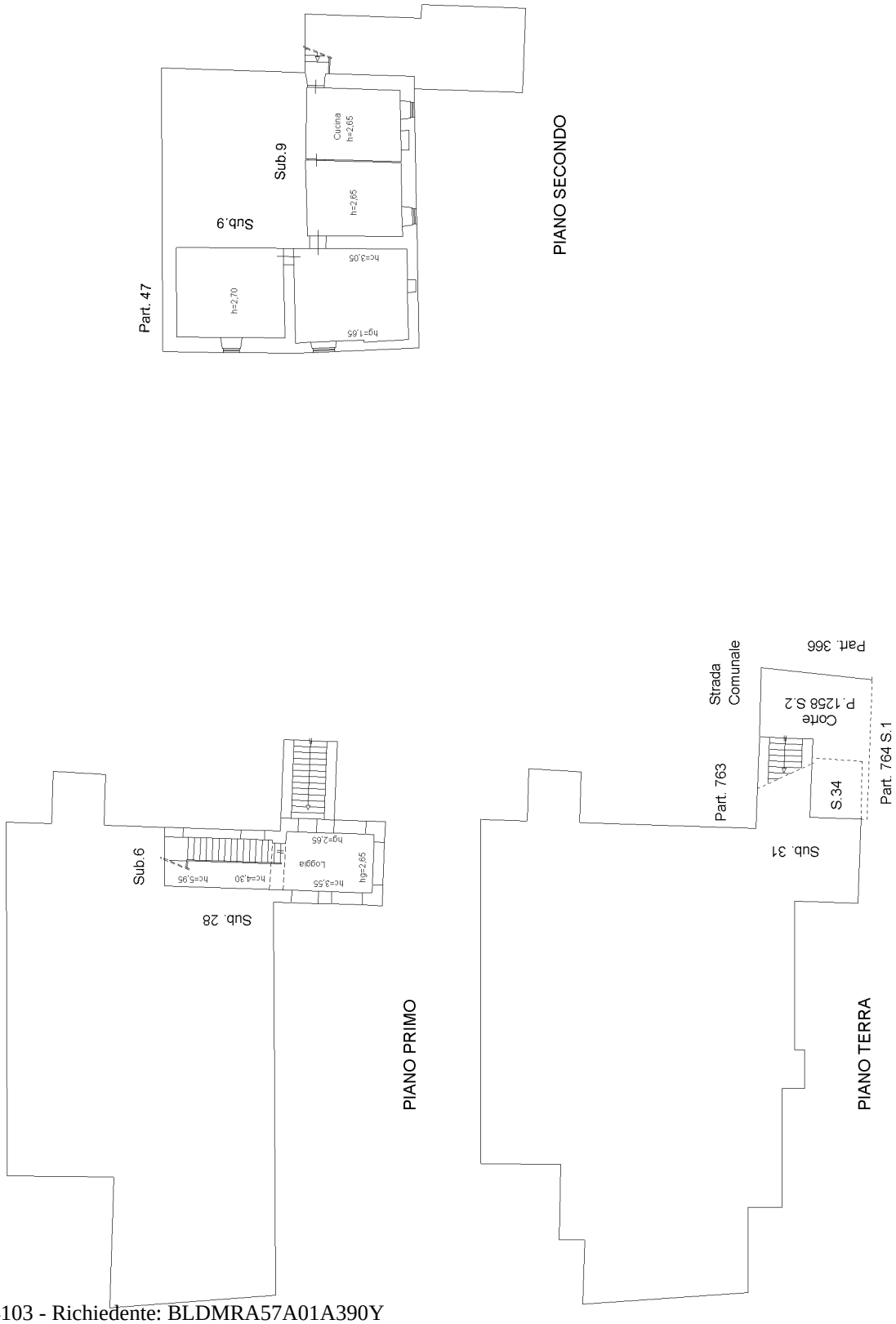

Scala 1: 200

Scheda n. 1

Catasto dei Fabbricati - Situazione al 02/10/2021 - Comune di CORTONA (D077) - < Foglio: 215 - Particella: 1258 - Subalterno: 2 >
Firmato Da: YACOUB MARWAN Emesso Da: ARUBAPEC S.P.A. NG CA 3 Serial#: 55956c130f9da3ffd7142cd559db9301