



MINISTERO DELLE FINANZE  
DIREZIONE GENERALE DEL CATASTO E DEI SERVIZI TECNICI ERARIALI

Lire  
20

# NUOVO CATASTO EDILIZIO URBANO

DECRETO LEGGE 13 APRILE 1950 N. 632

Planimetria dell'immobile situato nel Comune di **SAN ANGELO LOD.** Via **Nuova**  
Ditta **GESTIONE I.N.A.-Casa ammin. de Ist. Aut. Case Popolar Milano- V.S. Paolo 12**  
Allegata alla dichiarazione presentata all'Ufficio Tecnico Erariale di **Milano**

L'ORIGINALE DELLA PRESENTE PLANIMETRIA  
E' ALLEGATO ALLA SCHEDA N.  
DELLO STABILE DI **664363**

**664365**

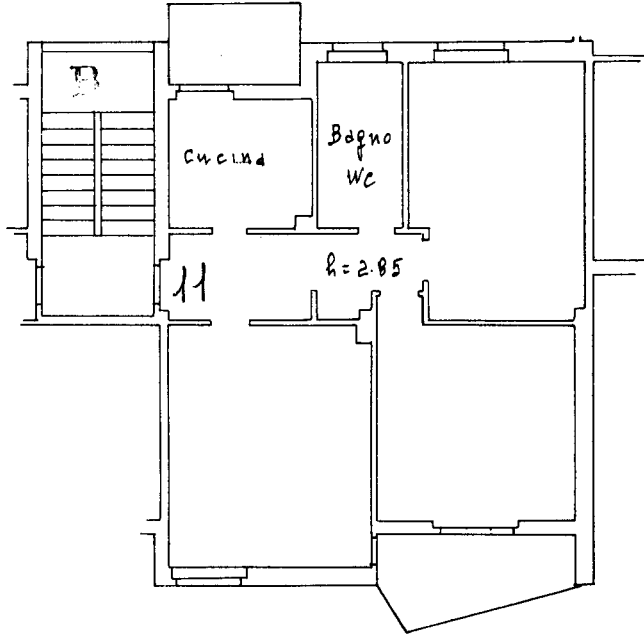

**PIANO 2°**

**N.B. : Tutte le coerenze sono proprietà della Ditta intestata**

ORIENTAMENTO



SCALA DI 1:100

SPAZIO RISERVATO PER LE ANNOTAZIONI D'UFFICIO

Compilata dall'ing. **Mario Villa**  
(Titolo, nome e cognome del tecnico)

Iscritto all'Albo de **gli Ingegneri**  
della Provincia di **Milano**

DATA **30/3/1960**

Firma:

DATA  
PROT. N°