



DOTT.ARCH. STEFANIA MAGNI

ALL 3

Planimetrie catastali dei beni

N=5043500



E=1540800

1 Particella: 162

Comune: (MI) CASSANO D'ADDA
 Foglio: 4
 Scala originale: 1:1000
 Dimensione cornice: 267.000 x 189.000 met
 Protocollo pratica T225201/2024
 12-Lug-2024 15:21:23

MOD. LARIO -
Fig. rend. 497



MINISTERO DELLE FINANZE
DIPARTIMENTO DEL TERRITORIO
CATASTO EDILIZIO URBANO (RDL 13-4-1939, n. 652)

MOD. BN (CEU)

IRP
500

Planimetria di u.i.u. in Comune di Cassano d'Adda via Martesana CIV. 1

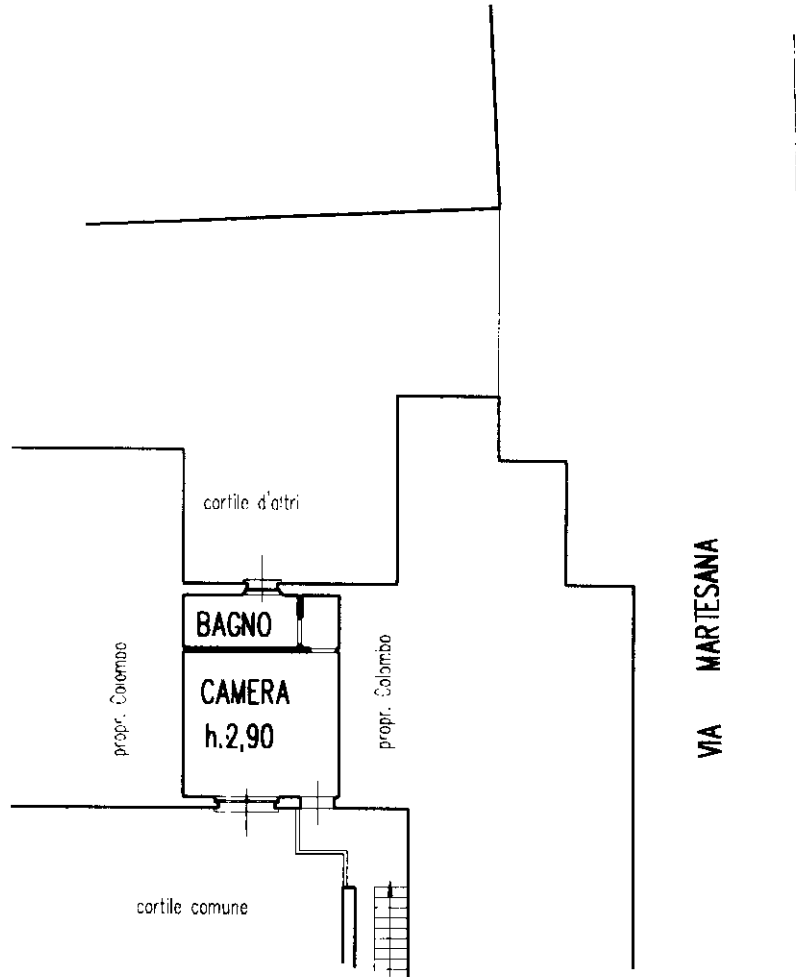

PIANO PRIMO

ORIENTAMENTO

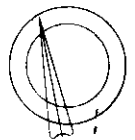

SCALA DI 1:200

Prov. - Istituto Poligrafico e Zecca dello Stato - P.V.

Dichiarazione di N.C.

Denuncia di variazione

Ultima planimetria in atti

Compilata dal Geometra

(Titolo, cognome e nome)

Cesare A. Mapelli

Iscritto all'albo de Geometri

Milano

n. 5957

data 02.02.1996 Firma [Signature]

RISERVATO ALL'UFFICIO

Data presentazione: 14/03/1996 - Data: 12/07/2024 - n. T224965 - Richiedente: MGNSFN67E44F205Z

Totale schede: 1 - Formato di acquisizione: Adelle 2007 - Inclinazione: 0 - Chiesto: A4 10x15

F. 4 n. 162 sub. 504

Catasto dei Fabbricati - Situazione al 12/07/2024 - Comune di CASSANO D'ADDA(C003) - < Foglio 4 - Particella 162 - Subalterno 504 >
VIA MARTESANA n. 1 Piano I