



MINISTERO DELLE FINANZE
DIREZIONE GENERALE DEL CATASTO E DEI SERVIZI TECNICI ERARIALI

114-134/24

ACCERTAMENTO GENERALE DELLA PROPRIETA' IMMOBILIARE URBANA

(R. DECRETO LEGGE 13 APRILE 1939-XVII, N. 652)

Planimetria degli immobili urbani denunciati con la Scheda N° *4163515*

Comune *Genova*
Via *Doughi N. 24 Scala 1° N. 20*

Ditta *[Redacted]*
Il Segnare Cognome, nome, paternita' del solo primo intestatario

ACCERTAMENTO GENERALE DELLA PROPRIETA' IMMOBILIARE URBANA
(R.D.L. 13 aprile 1939-XVII, n. 652)

COMUNE
di *Genova*

Talloncino di riscontro
DELLA
SCHEDA NUMERO
7163515

nooos

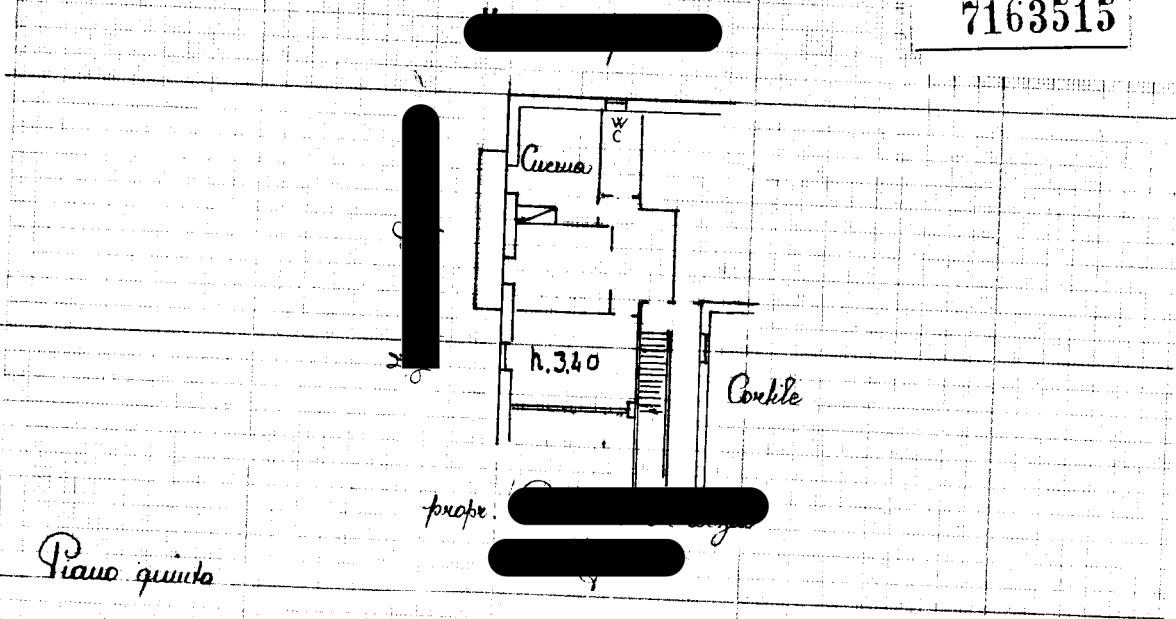

Piano quinto

ORIENTAMENTO

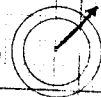

SCALA di 1:200

Completato da:
Lup. Maurizio Brunero
(Titolo, nome e cognome del progettista)

Iscritto all'Albo degli Ingegneri
della Provincia di *Genova*

Firma *[Signature]*

Data *SOA PR 1939*

Ultima planimetria in atti

Catasto dei Fabbricati - Situazione al 04/11/2022 - Comune di GENOVA (D969Q) - < Sez. urbana GED - Foglio 44 - Particella 134 - Subalterno 24 >
Firmato Da: ISAPRONCHIANCESCO@IerfidescrDa20NPOGGET FIRMA QUALIFICATA 2 Serial#: 138160

