

MODULARIO  
n. 29 MAR. 1987



MINISTERO DELLE FINANZE  
DIREZIONE GENERALE DEL CATASTO E DEI SERVIZI TECNICI ERARIALI

Mod. B (Nuovo Catasto Edilizio Urbano)

Lire  
200

# 1608A NUOVO CATASTO EDILIZIO URBANO

(R. DECRETO-LEGGI 21 APRILE 1979, N. 432)

Planimetria dell'immobile situato nel Comune di TERRASSA PAV. NA. Via MARCONI N. 2

PROPRIETARIO X. 1/2

Allegata alla dichiarazione presentata all'Ufficio Tecnico Erariale di PADOVA

N.C.T.				N.C.E.U.			
FG.	ALL.	MATE.	SEZ.	FG.	ALL.	MATE.	SEZ.
12	/		U	12	/	11	d. 7



ALTRA UNITA'

PIANTA PIANO PRIMO H. = 3,15

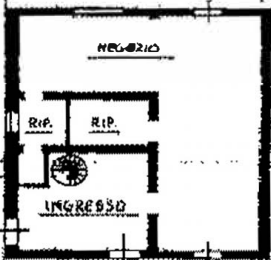

ALTRA UNITA'

PIANTA PIANO TERRA H. = 2,75

ORIENTAMENTO

SCALE DI F. 1/100

SPAZIO RISERVATO PER LE ANNOTAZIONI D'UFFICIO

DATA  
PROT. N. 1610987 V 14156

FIZ  
MM  
SY



Compilata dal ING.  
GIOVANNI MONTIN

Iscritto all'Albo de ING.  
della Provincia di PADOVA

DATA - 3 GIU 1987

Firma: *G. Montin*



Catasto dei Fabbricati - Situazione al 20/03/2021 - Comune di TERRASSA PADOVANA (L132) - < Foglio: 12 - Particella: 11 - Subalterno: 7 >  
VIA MARCONI n. 1 piano T-1

Ultima planimetria in atti