

N=5002700

E=1645700

1 Particella: 266

Comune: (MN) SAN GIORGIO BIGARELLO Scala originale: 1:2000  
Dimensione cornice: 534.000 x 378.000 metProtcollo pratica T2566402/2024  
8-Ago-2024 19:51:4

**Agenzia delle Entrate**  
**CATASTO FABBRICATI**  
Ufficio provinciale di  
Mantova

Dichiarazione protocollo n. MN0076288 del 07/08/2024  
Comune di San Giorgio Bigarello  
Via Primo Maggio  
civ. 21

Identificativi Catastali:  
Sezione:  
Foglio: 19  
Particella: 266  
Subalterno: 1

Compilata da:  
Zanini Guido Andrea  
Iscritto all'albo:  
Geometri  
Prov. Mantova  
N. 2575

Scale 1: 200

# PIANO TERRA

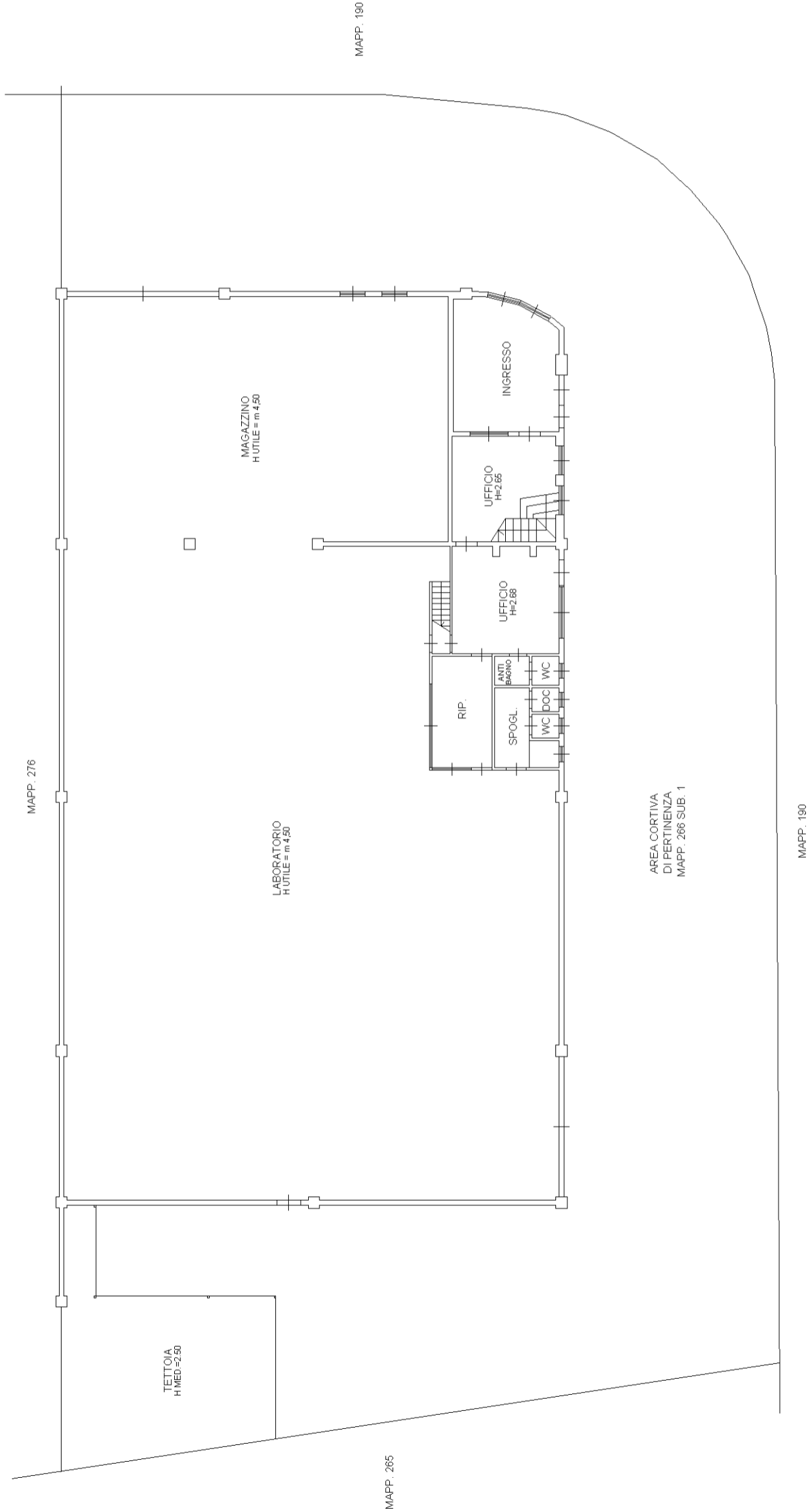

# PIANO PRIMO

