

N=4992300



E=1554500

1 Particella: 885

Comune: SAN ROCCO AL PORTO  
 Foglio: 25  
 Scala originale: 1:1000  
 Dimensione cornice: 267.000 x 189.000 metri  
 15-Lug-2021 8:33:15  
 Prot. n. T22242/2021

**ELABORATO PLANIMETRICO**

Compilato da:  
Cavalloni Giorgio

Iscritto all'albo:  
Geometri

Prov. Piacenza

N. 00980

**Agenzia del Territorio  
CATASTO FABBRICATI  
Ufficio Provinciale di  
Lodi**

Comune di San Rocco Al Porto

Sezione: Foglio: 25

Particella: 885

Protocollo n. LO0057946 del 07/08/2012

Tipo Mappale n. del

Dimostrazione grafica dei subalterni

Scala 1 : 500

**Piano seminterrato**

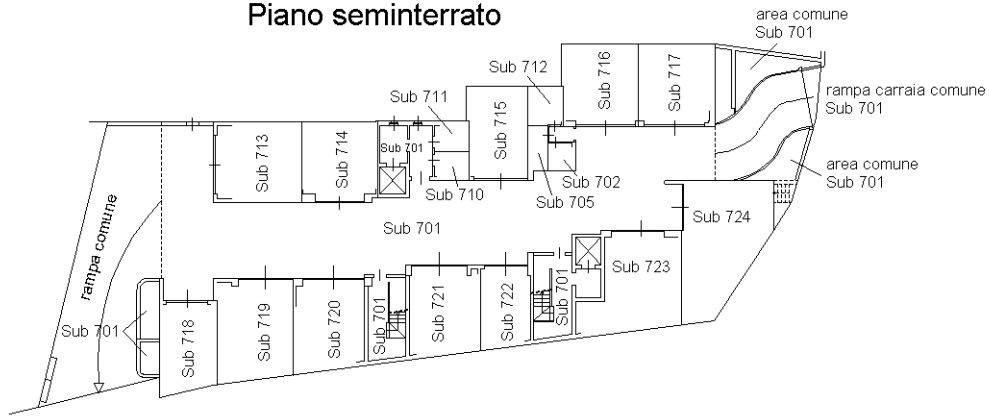

**Piano Terra - rialzato**

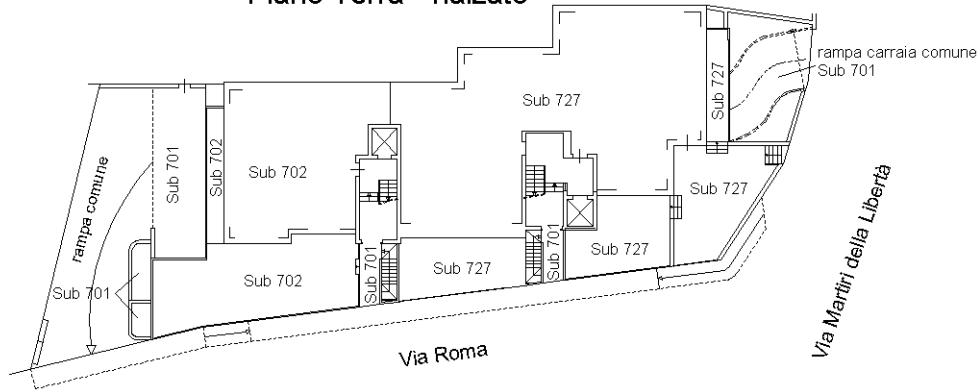

**Piano primo**

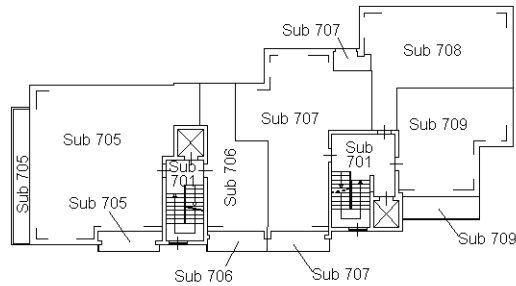

**Piano secondo**

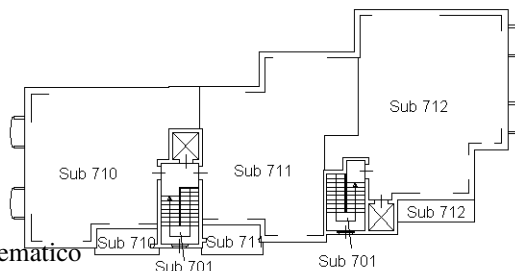

nord



Ultima planimetria in atti

**Agenzia del Territorio  
CATASTO FABBRICATI  
Ufficio Provinciale di  
Lodi**

Dichiarazione protocollo n. LO0102444 del 17/09/2009

Planimetria di u.i.u. in Comune di San Rocco Al Porto

Via Roma

civ. 3

Identificativi Catastali:

Sezione:

Foglio: 25

Particella: 885

Subalterno: 723

Compilata da:

Cavalloni Giorgio

Iscritto all'albo:

Geometri

Prov. Piacenza

N. 980

Scheda n. 1

Scala 1:200

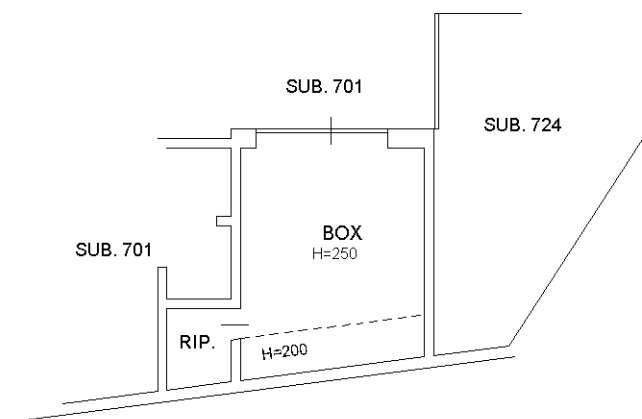

PIANO S1



NORD

Ultima planimetria in atti

Data: 15/07/2021 - n. T35997 - Richiedente: FNFMSM62R19G337Z

Totale schede: 1 - Formato di acquisizione: A4(210x297) - Formato stampa richiesto: A4(210x297)

Catasto dei Fabbricati - Situazione al 15/07/2021 - Comune di SAN ROCCO AL PORTO (1140) - < Foglio: 25 - Particella: 885 - Subalterno: 723 >  
VIA ROMA n. 3 piano: S1;