

ELABORATO PLANIMETRICO

Compilato da:
Cavalloni Giorgio

Iscritto all'albo:
Geometri

Prov. Piacenza

N. 00980

**Agenzia del Territorio
CATASTO FABBRICATI
Ufficio Provinciale di
Lodi**

Comune di San Rocco Al Porto

Sezione: Foglio: 25

Particella: 885

Protocollo n. LO0057946 del 07/08/2012

Tipo Mappale n. del

Dimostrazione grafica dei subalterni

Scala 1 : 500

Piano seminterrato

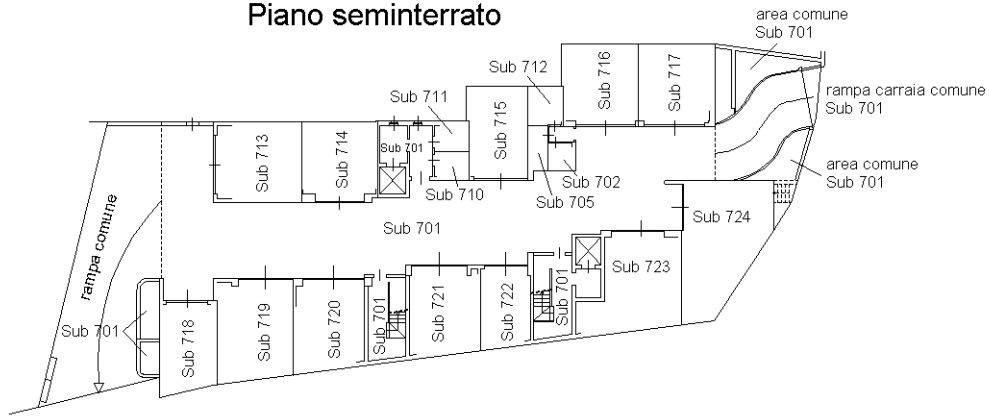

Piano Terra - rialzato

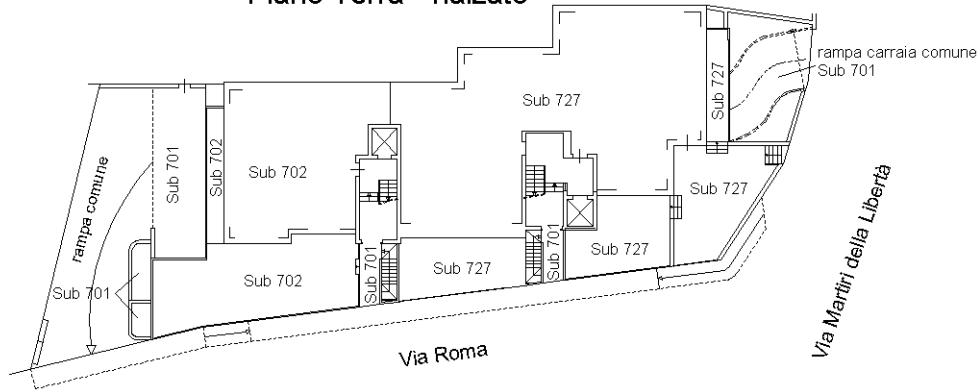

Piano primo

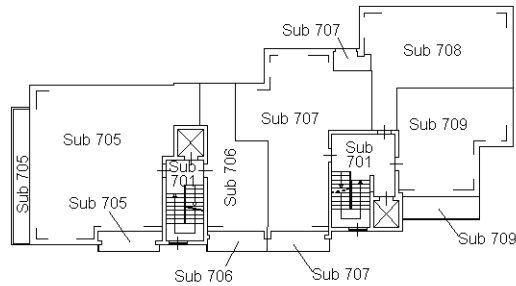

Piano secondo

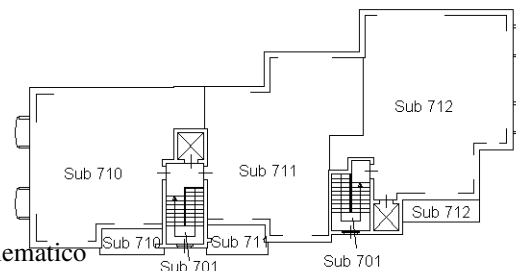

nord



Ultima planimetria in atti

**Agenzia del Territorio
CATASTO FABBRICATI
Ufficio Provinciale di
Lodi**

Dichiarazione protocollo n. LO0102444 del 17/09/2009

Planimetria di u.i.u. in Comune di San Rocco Al Porto

Via Roma

civ. 3/A

Identificativi Catastali:

Sezione:

Foglio: 25

Particella: 885

Subalterno: 702

Compilata da:

Cavalloni Giorgio

Iscritto all'albo:

Geometri

Prov. Piacenza

N. 980

Scheda n. 1

Scala 1:200

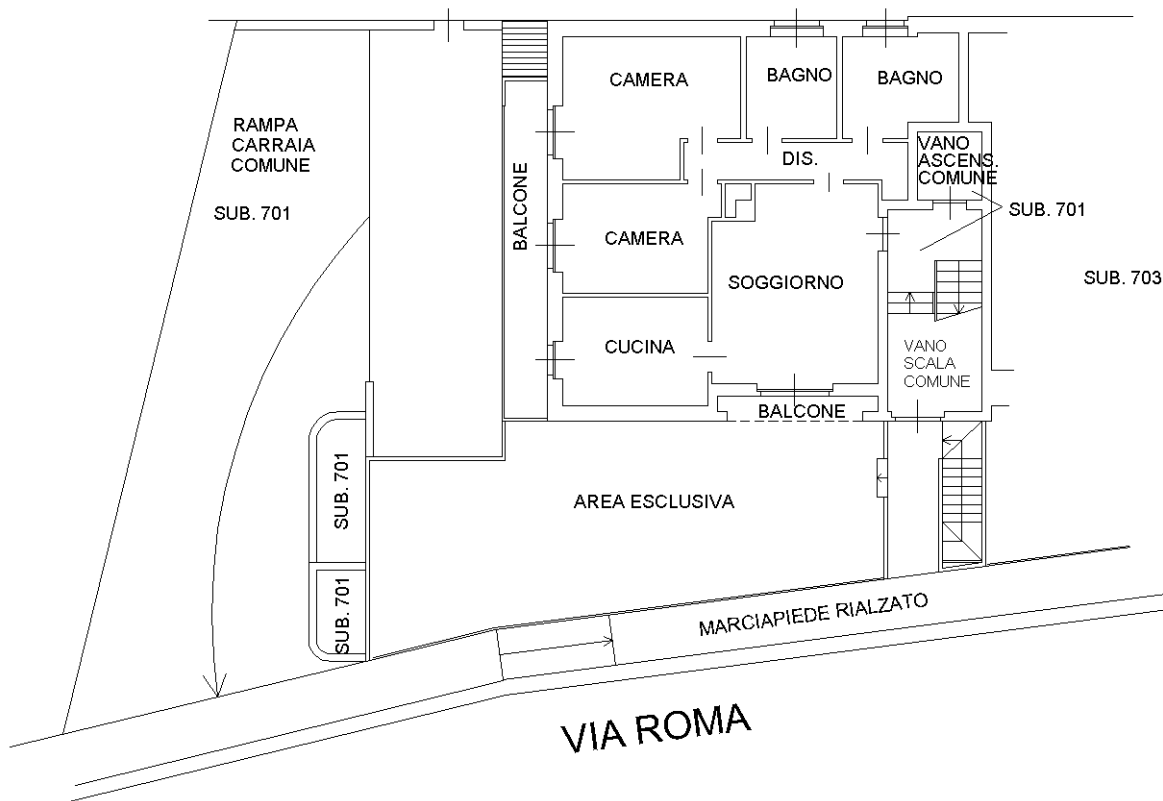

PIANO TERRA RIALZATO H=300

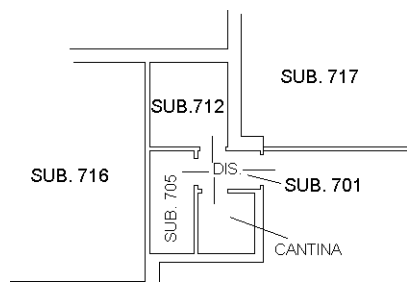

PIANO S1 H=250



NORD

Ultima planimetria in atti

Catasto dei Fabbricati - Situazione al 15/07/2021 - Comune di SAN ROCCO AL PORTO (1140) - < Foglio: 25 - Particella: 885 - Subalterno: 702 >
VIA ROMA n. 3/A piano: T;