

**Agenzia del Territorio
CATASTO FABBRICATI
Ufficio Provinciale di
Lucca**

Dichiarazione protocollo n. LU0126114 del 13/06/2007

Planimetria di u.i.u. in Comune di Lucca

Piazza S.matteo

civ.

Identificativi Catastali:

Sezione:
Foglio: 12
Particella: 310
Subalterno: 1

Compilata da:
Geri Andrea

Iscritto all'albo:
Geometri

Prov. Lucca

N. 1403

Scheda n. 1

Scala 1:200

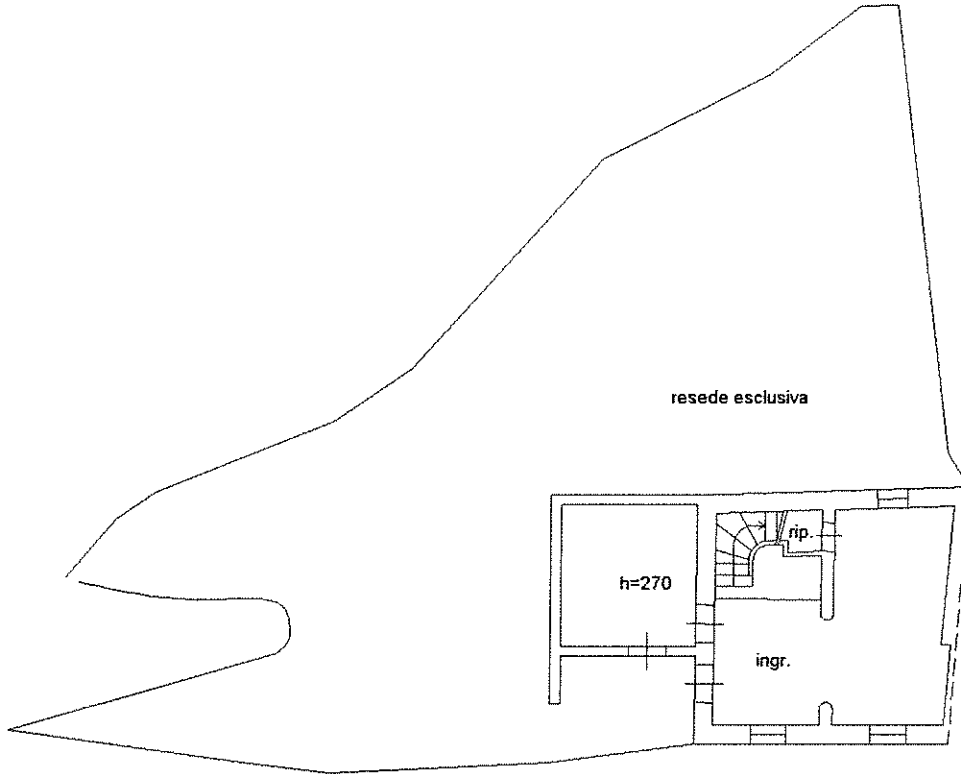

PIANO TERRA

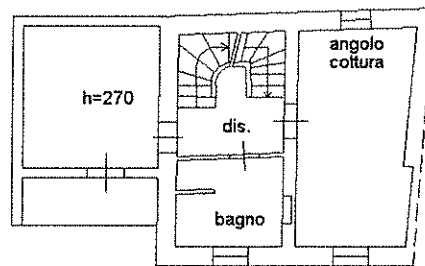

PIANO PRIMO

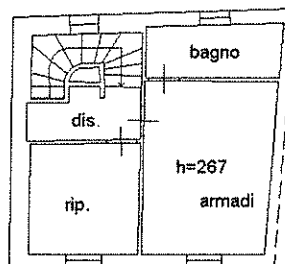

PIANO SECONDO



Catasto dei Fabbricati - Situazione al 26/08/2022 - Comune di LUCCA(E715) - < Foglio 12 - Particella 310 - Subalterno 1 >
VIA DEL BIEVE 17 DD ANICOTI TRUSSARDI

Prima planimetria in atti

Data: 26/08/2022 - n. T130978 - Richiedente: LSSSFN67M14E715H

Formato schede: 1 - Formato di acquisizione: A4(210x297) - Formato stampa richiesto: A4(210x297)

<p align="center">STUDIO TECNICO GEOM. ANDREA GERI & GEOM. GIUSEPPE TASSONE ASSOCIAZIONE PROFESSIONALE</p> <p><small>Scoprioglio, 10, Pinerolo - Via dei Bocchi 11 - 2205 - Tel. 0383/792.91-42 Fax 0383/792.09-27</small></p>		<p>SCALA 1:100</p>	<p>ORIENTAMENTO </p>
<p>TAVOLA N° 1</p>	<p>PROGETTO: RISTRUTTURAZIONE E AMPLIAMENTO DELL'EDIFICIO DELLA SCUOLA ANTEGGENTE SITO IN LOCALITÀ FORAS VINCIGRAMA, STRADA COMUNALE DI BRANZOLI V. 226 FINE LAVORI.</p>	<p>OGGETTO: PIANTE SOTTO REALIZZATO.</p>	<p>IL COMMITTENTE S.P.A. S.C.A.R.A.</p>
<p>DATA Luglio 2003</p>	<p>IL TECNICO </p>		

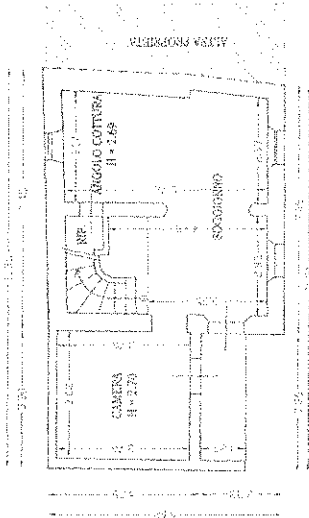

PIANTA PIANO TERRA

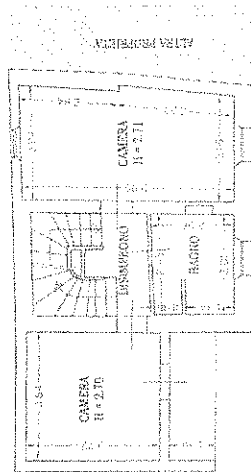

PIANTA PIANO PRIMO

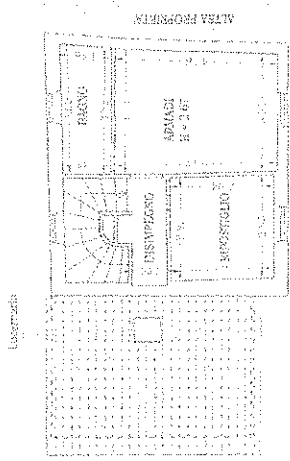

PIANTA PIANO SECONDO

PLANIMETRIA DEGLI SCARICHI

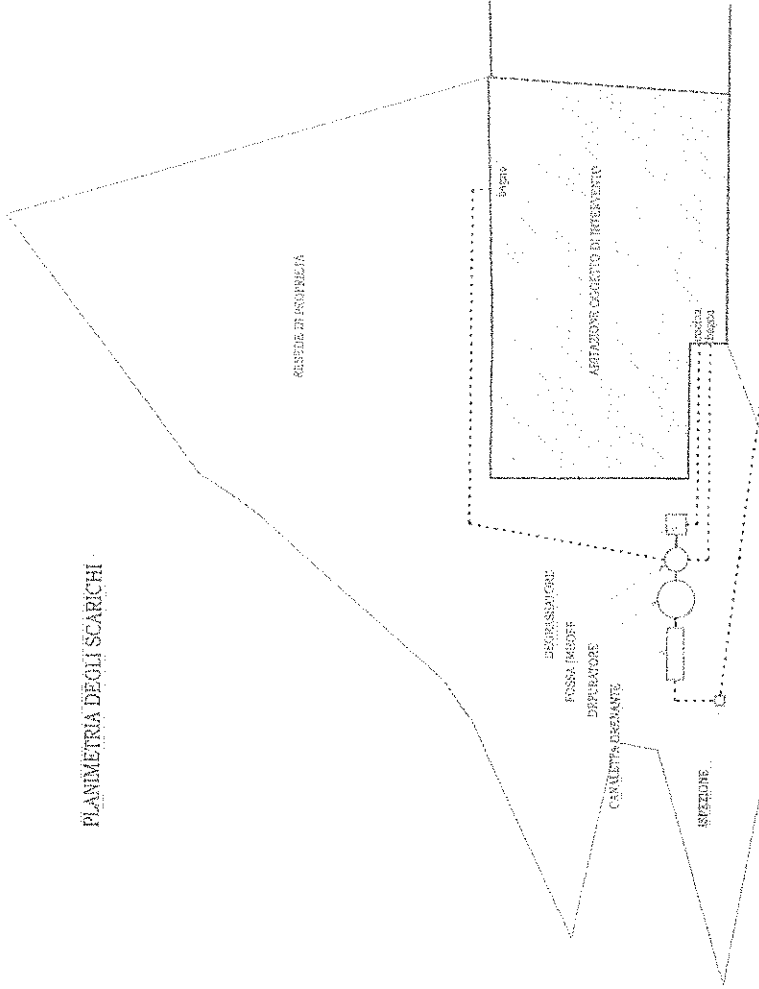

<p>STUDIO TECNICO GEOM. ANDREA GERI & GEOM. GIUSEPPE TASSONE ASSOCIAZIONE PROFESSIONALE Segretariato in Piano - Via dei Bocconi N° 228 - Tel. 0583/929143 Fax 0583/929030</p>		<p>SCALA 1:100</p>	<p>PROGETTAMENTO </p>
<p>TAVOLA N° 2</p>	<p>PROGETTO, RISTRUTTURAZIONE E AMPLIAMENTO DI UN FABBRICATO AD USO CIVILE ABITAZIONE SITO IN LOCALITA' FRAZ. VERGHIANA, STRADA COMUNALE DI BRANZOLI N° 226, PER LAVABO.</p>	<p>OGGETTO: PLANIMETRIA DEGLI SCARICHI.</p>	<p>IL COMMITTENTE SIG. _____ SIG. RA. _____</p>
<p>DATA Luglio 2009</p>	<p>IL TECNICO </p>		