

MODULARIO
F. rig. rend. 497



MINISTERO DELLE FINANZE
DIPARTIMENTO DEL TERRITORIO

63178 15/09/2023

MOD. BN (CEU)

CATASTO EDILIZIO URBANO (RDL 13-4-1939, n. 652)

LIBRO
200
civ. 1

Planimetria di u.i.u. in Comune di PONTEDERA via DELLA SCAFA

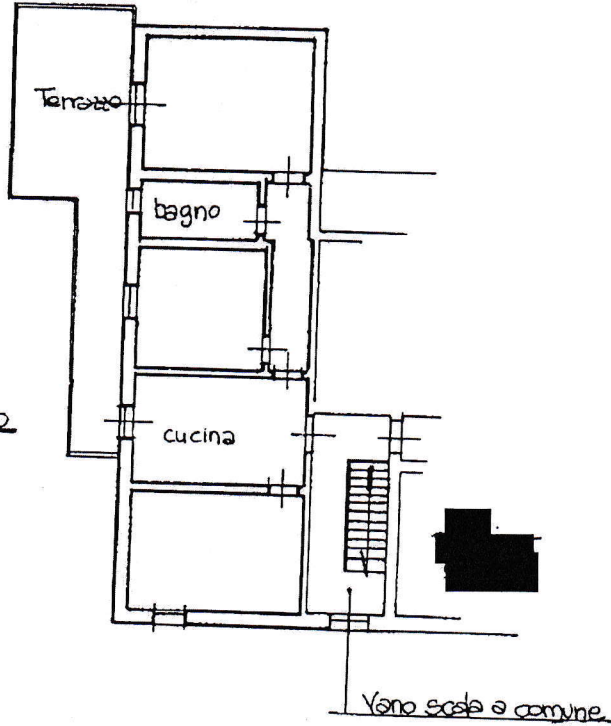

Pianta Piano Primo
h=3,00 m

ORIENTAMENTO



SCALA DI 1:200

inattu 01
Catasto di Fabbricati - Situazione al 20/09/2023 - Comune di PONTEDERA(G843) - < Foglio 4 - Particella 173 - Subalterno 11 >
3 Serial#: 3b551d58a7f109f6a4d2505ad11b3fd0

Dichiarazione di N.C.
Denuncia di variazione

[Redacted area containing personal information]

RISERVATO ALL'UFFICIO
1
UFFICIO DEL TERRITORIO
DI PISA
Mod. 97 n. 17574
In data 04 OTT. 2003
Busta n. 1

Ultima planimetria in atti
Data: 20/09/2023 - n. T238045 - Richiedente:
Totale schizzi: 1 - Formato di acquisizione:
n. 1/3 sub. 1.1