

N=4973800



E=1655200

1 Particella: 79

Comune: (MO) CONCORDIA SULLA SECCHIA Scala originale: 1:2000
Dimensione cornice: 534.000 x 378.000 metProtcollo pratica T194715/2023
Foglio: 45
20-Lug-2023 7:48:31

Agenzia delle Entrate
CATASTO FABBRICATI
Ufficio Provinciale di
Modena

Dichiarazione protocollo n. MO0072808 del 23/06/2016
Planimetria di u.i.u. in Comune di Concordia Sulla Secchia
Via Per Novi civ. 59

Identificativi Catastali:
Sezione:
Foglio: 45
Particella: 79
Subalterno: 12

Compilata da:
Giubertoni Giulio
Iscritto all'albo:
Ingegneri
Prov. Modena N. 01038

Scheda n. 1 Scala 1:200

PIANO TERRA hm 2.70



PIANO PRIMO hm 2.70

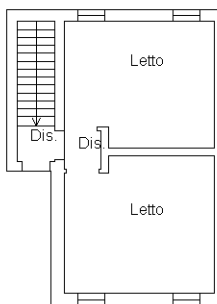

PIANO SECONDO

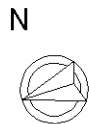
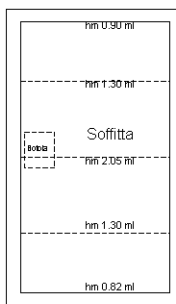

Ultima planimetria in atti

**Agenzia del Territorio
CATASTO FABBRICATI
Ufficio Provinciale di
Modena**

Dichiarazione protocollo n. MO0116108 del 30/06/2004

Planimetria di u.i.u. in Comune di Concordia Sulla Secchia

Via Novi

civ.

Identificativi Catastali:

Sezione:

Foglio: 45

Particella: 79

Subalterno: 8

Compilata da:

Giubertoni Giulio

Iscritto all'albo:

Ingegneri

Prov. Modena

N. 1038

Scheda n. 1

Scala 1:200

PIANO TERRA H=2.70ml



Ultima planimetria in atti

