Firmato Da: PAGLIARI ARNALDO Emesso Da: ARUBAPEC S.P.A. NG CA 3 Serial#: 3f3a6561cb493cad9ef91546521c18cd6

COMUNE DI RIVAROLO DEL RE ED UNITI
Strada Ca' Rossa n. 3

SCHEMA GENERALE

TRIBUNALE DI CREMONA

RGE N. 116/2023

ESTRATTO DI MAPPA
SCALA 1:2000

SCALA 1:500

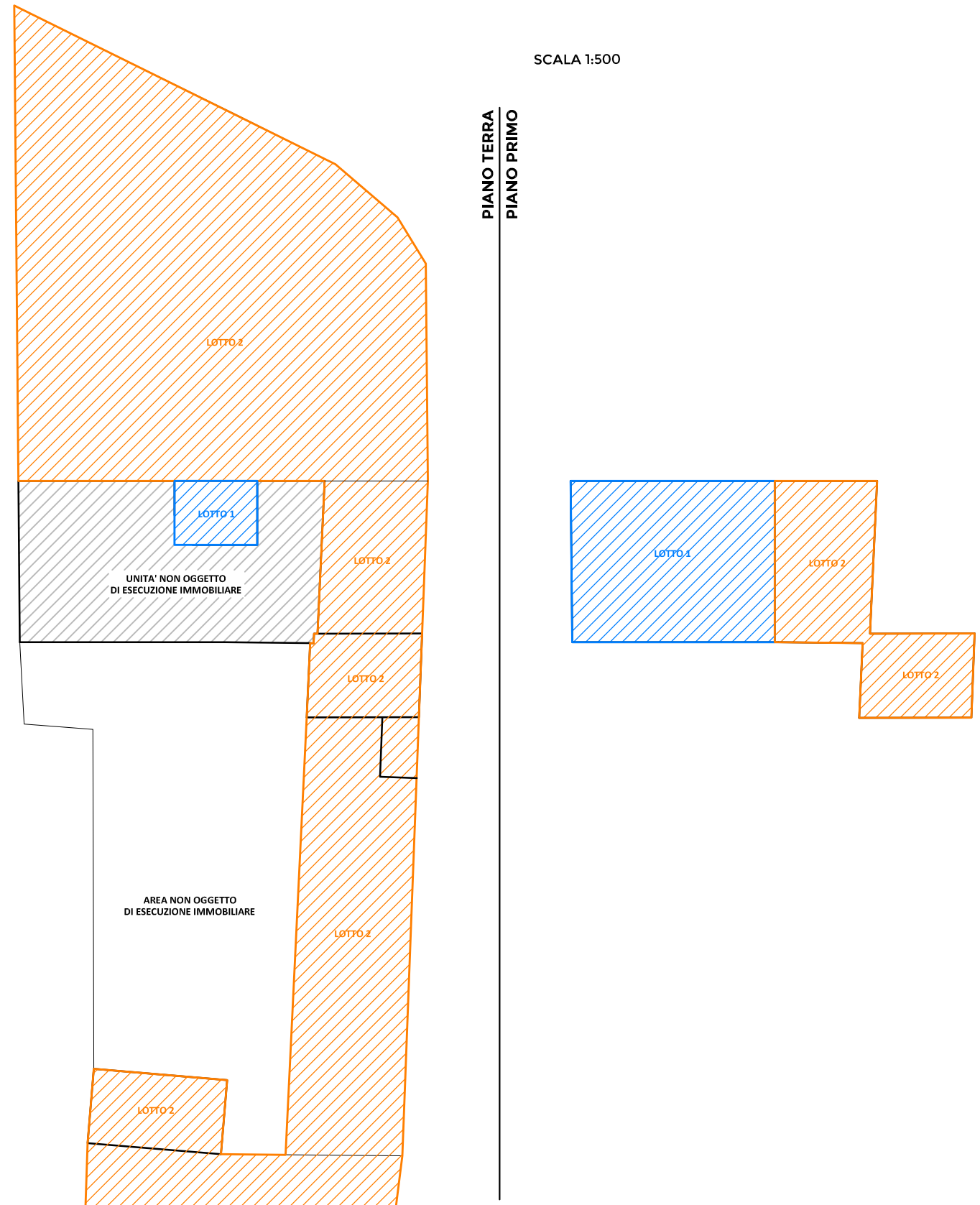

G.O.T.: VALLA AVV. LUCIA

ORTLES 21 SRL contro SARZI GIANLUCA E TOMMASO DOSSENA (curatore eredità Thej Mara)

STUDIO TECNICO **PAGLIARI**

PERITO: GEOM. PAGLIARI ARNALDO

Firmato Da: PAGLIARI ARNALDO Emesso Da: ARUBAPEC S.P.A. NG CA 3 Serial#: 3f3a6561cb493cad9ef91546521c18cd6

COMUNE DI RIVAROLO DEL RE ED UNITI
Strada Ca' Rossa n. 3

F. 11 - Mapp. 6 Sub. 2

LOTTO 1

SCALA 1:100 - Piano Terra
Scheda 1 di 2

TRIBUNALE DI CREMONA

RGE N. 116/2023

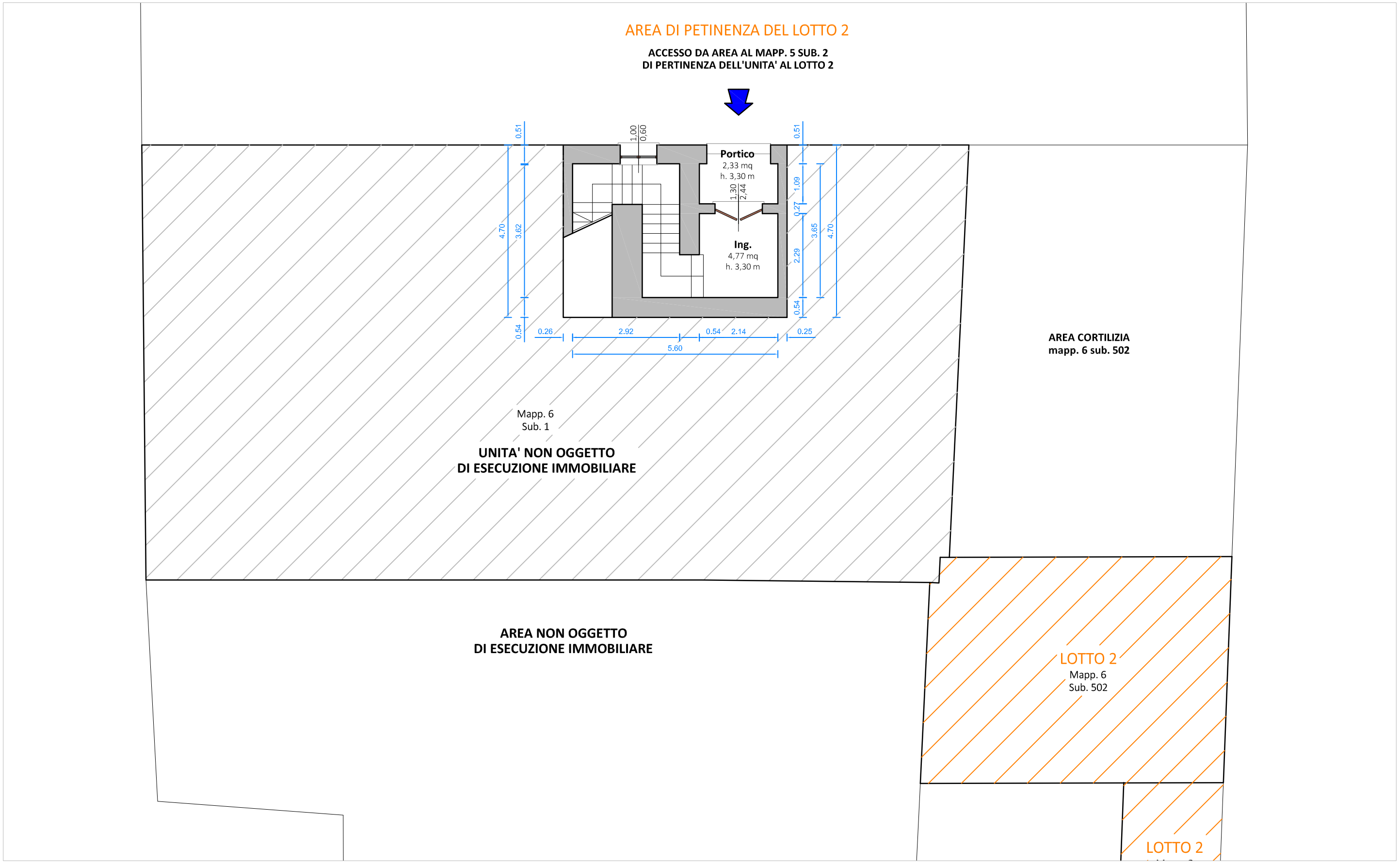

G.O.T.: VALLA AVV. LUCIA

ORTLES 21 SRL contro SARZI GIANLUCA E TOMMASO DOSSENA (curatore eredità Thej Mara)

STUDIO TECNICO **PAGLIARI**

PERITO: GEOM. PAGLIARI ARNALDO

Firmato Da: PAGLIARI ARNALDO Emesso Da: ARUBAPEC S.P.A. NG CA 3 Serial#: 3f3a6561cb493cad9ef91546521c18cd6

COMUNE DI RIVAROLO DEL RE ED UNITI
Strada Ca' Rossa n. 3

F. 11 - Mapp. 6 Sub. 2

LOTTO 1

SCALA 1:100 - Piano Primo
Scheda 2 di 2

TRIBUNALE DI CREMONA

RGE N. 116/2023

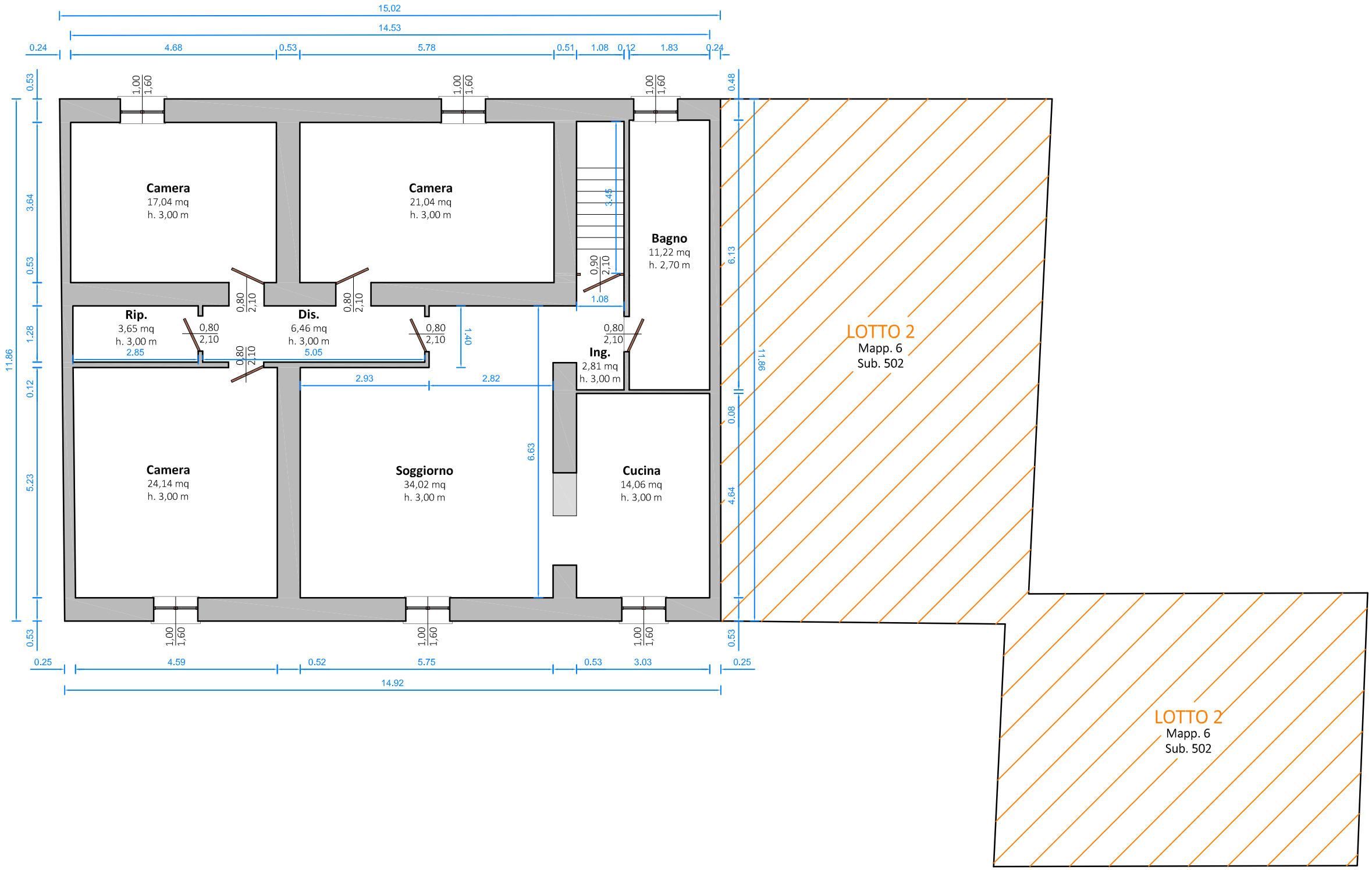

G.O.T.: VALLA AVV. LUCIA

ORTLES 21 SRL contro SARZI GIANLUCA E TOMMASO DOSSENA (curatore eredità Thej Mara)

STUDIO TECNICO **PAGLIARI**

PERITO: GEOM. PAGLIARI ARNALDO