

**Agenzia delle Entrate**  
**CATASTO FABBRICATI**  
Ufficio provinciale di  
**Messina**

Dichiarazione protocollo n. ME0024143 del 22/03/2022  
Comune di Sant'angelo Di Brolo  
Contrada Piano Croce civ. 10

Identificativi Catastali:  
Sezione:  
Foglio: 1  
Particella: 500  
Subalterno: 1

Compilata da:  
Milio Giovannino  
Iscritto all'albo:  
Geometri  
Prov. Messina  
N. 2247

Planimetria  
n. 1  
Scala 1: 200

### IN PLANIMETRIA GENERALE LTT. B

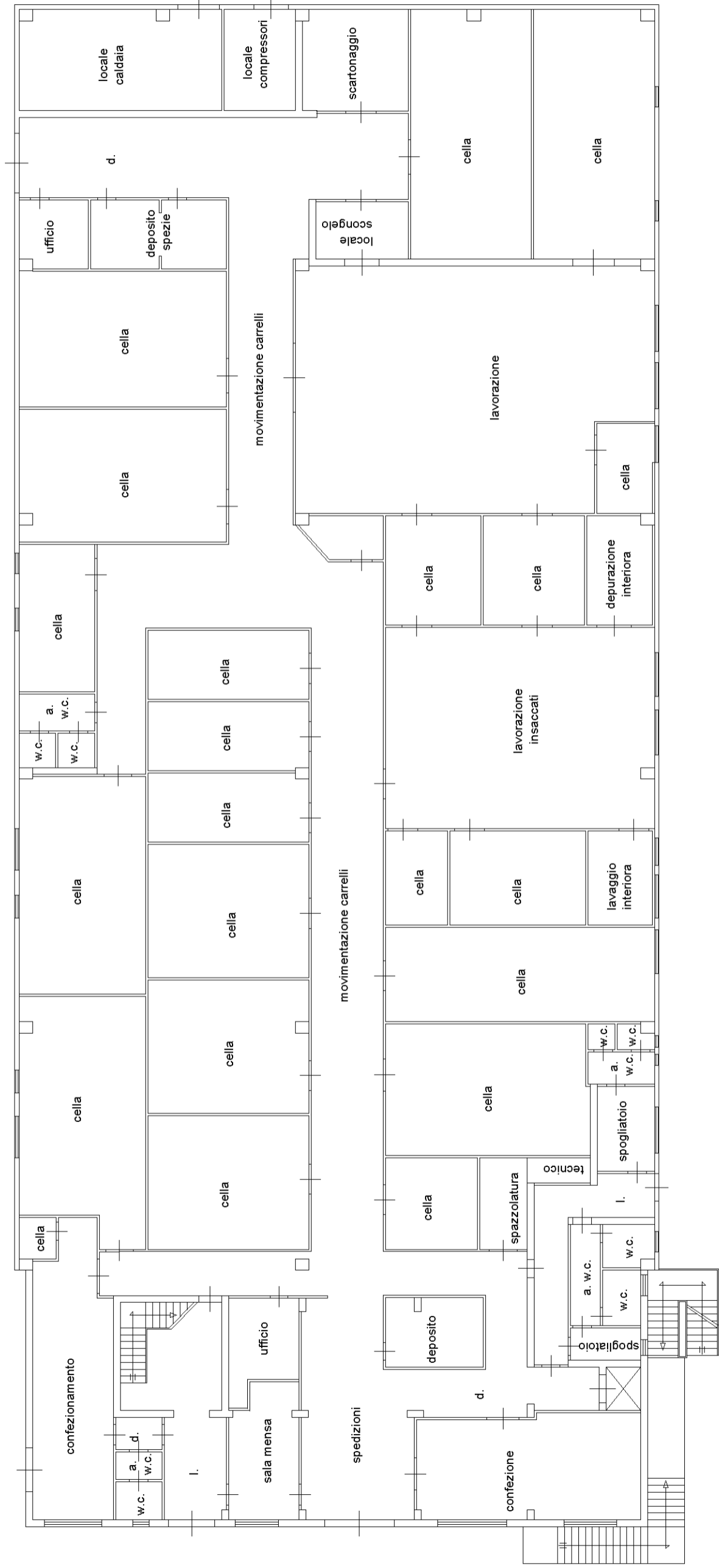

**PIANTA PIANO TERRA**  
h = mt. 4,35

**Agenzia delle Entrate  
CATASTO FABBRICATI  
Ufficio Provinciale di  
Messina**

Dichiarazione protocollo n. <b>ME0024143</b> del <b>22/03/2022</b>	
Comune di Sant'angelo Di Brolo	
Contrada Piano Croce	civ. 10
Identificativi Catastali:	Compilata da: Milio Giovannino
Sezione:	Iscritto all'albo: Geometri
Foglio: 1	Prov. Messina
Particella: 500	N. 2247
Subalterno: 1	

Planimetria
Scheda n. 2      Scala 1:200

**IN PLANIMETRIA GENERALE LETT. B**

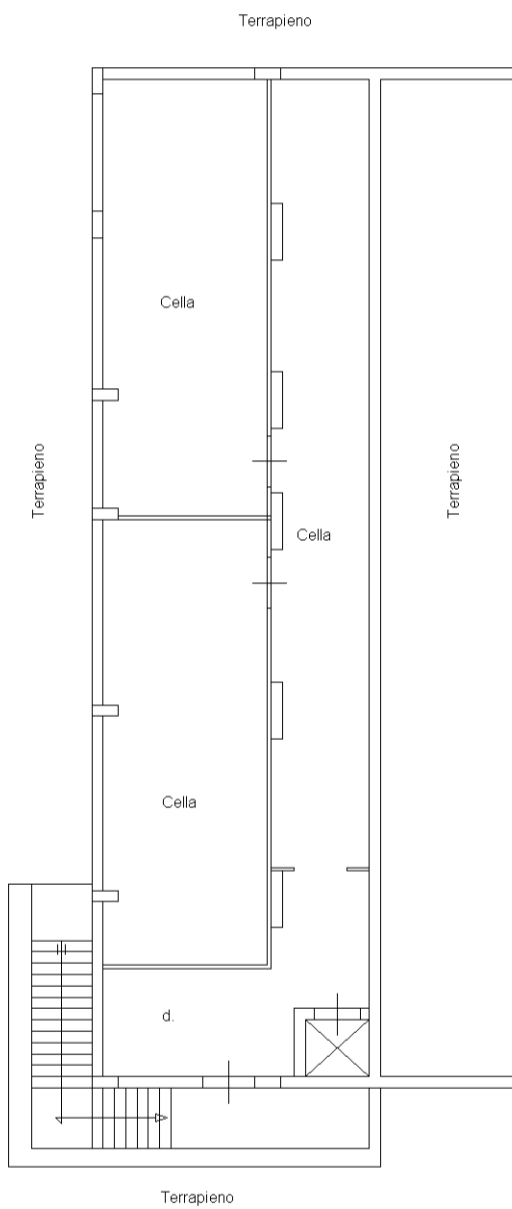

**PIANTA PIANO S1**  
h = mt. 3,30

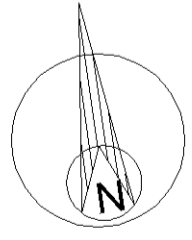

invar 01

Catasto dei Fabbricati - Situazione al 18/10/2023 - Comune di SANTANGELO DI BROLO(283) - < Foglio 1 - Particella 500 - Subalterno 1 >  
CONTRADA PIANO CROCE n. 10 Piano S1-T - 1

**Agenzia delle Entrate  
CATASTO FABBRICATI  
Ufficio Provinciale di  
Messina**

Dichiarazione protocollo n. <b>ME0024143</b> del <b>22/03/2022</b>	
Comune di Sant'angelo Di Brolo	
Contrada Piano Croce	civ. 10
Identificativi Catastali:	Compilata da: Milio Giovannino
Sezione:	Iscritto all'albo: Geometri
Foglio: 1	Prov. Messina
Particella: 500	N. 2247
Subalterno: 1	

Planimetria
Scheda n. 3      Scala 1:200

**IN PLANIMETRIA GENERALE LETT. A**

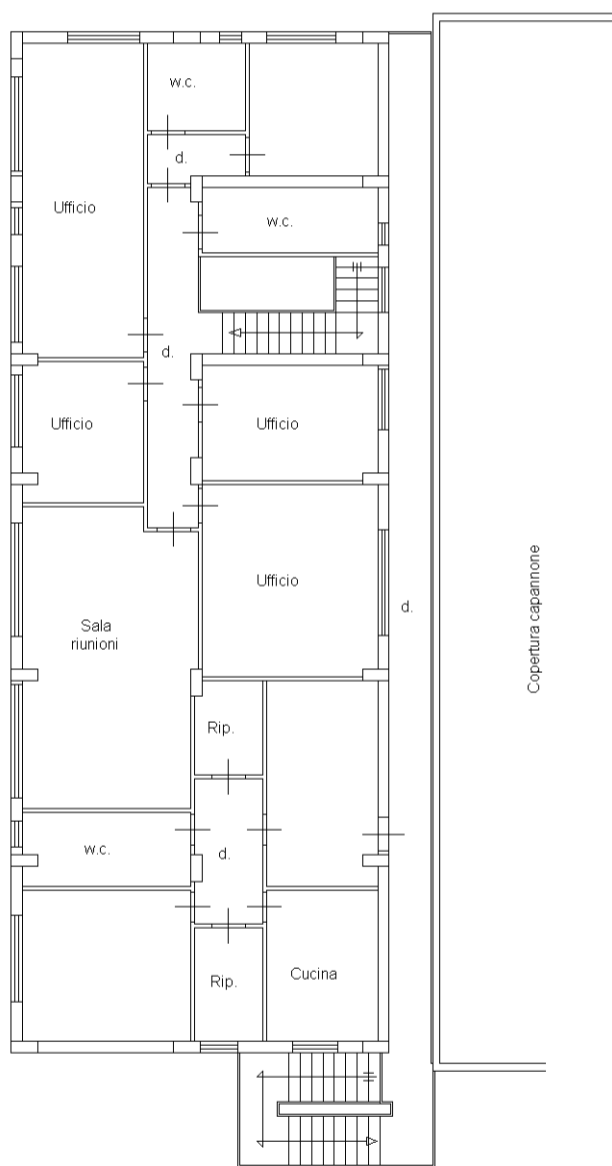

**PIANTA PIANO PRIMO**  
h = mt. 3,00

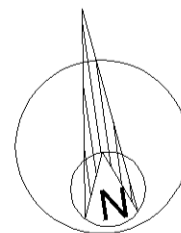

linea 01

Catasto dei Fabbricati - Situazione al 18/10/2023 - Comune di SANTANGELO DI BROLO(283) - < Foglio 1 - Particella 500 - Subalterno 1 >  
CONTRADA PIANO CROCE n. 10 Piano S1-T - 1

**Agenzia delle Entrate**  
**CATASTO FABBRICATI**  
**Ufficio Provinciale di**  
**Messina**

Dichiarazione protocollo n. ME0024143 del 22/03/2022	
Comune di Sant'angelo Di Brolo	
Contrada Piano Croce	civ. 10
Identificativi Catastali:	Compilata da:
Sezione:	Milio Giovannino
Foglio: 1	Iscritto all'albo:
Particella: 500	Geometri
Subalterno: 1	Prov. Messina N. 2247

Planimetria
Scheda n. 4      Scala 1:100

**IN PLANIMETRIA GENERALE LETT. F**

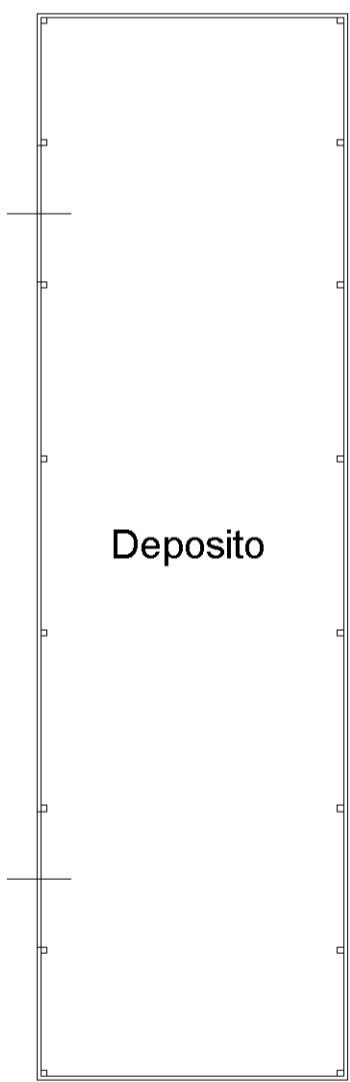

**Deposito**

**PIANTA PIANO TERRA**  
**hm = mt. 2,75**

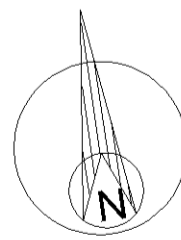

mapa 01

Catasto dei Fabbricati - Situazione al 18/10/2023 - Comune di SANTANGELO DI BROLO(283) - < Foglio 1 - Particella 500 - Subalterno 1 >  
CONTRADA PIANO CROCE n. 10 Piano S1-T - 1