

RILIEVO FOTOGRAFICO



Fotografia n. 1 _ Prospetto su via Raucci



**Fotografia n. 2 _ Ingresso carrabile al fabbricato;
nel retro, indicato dalla freccia, il terrazzo esclusivo del LOTTO UNICO**



Fotografia n. 3 _ Ingresso pedonale

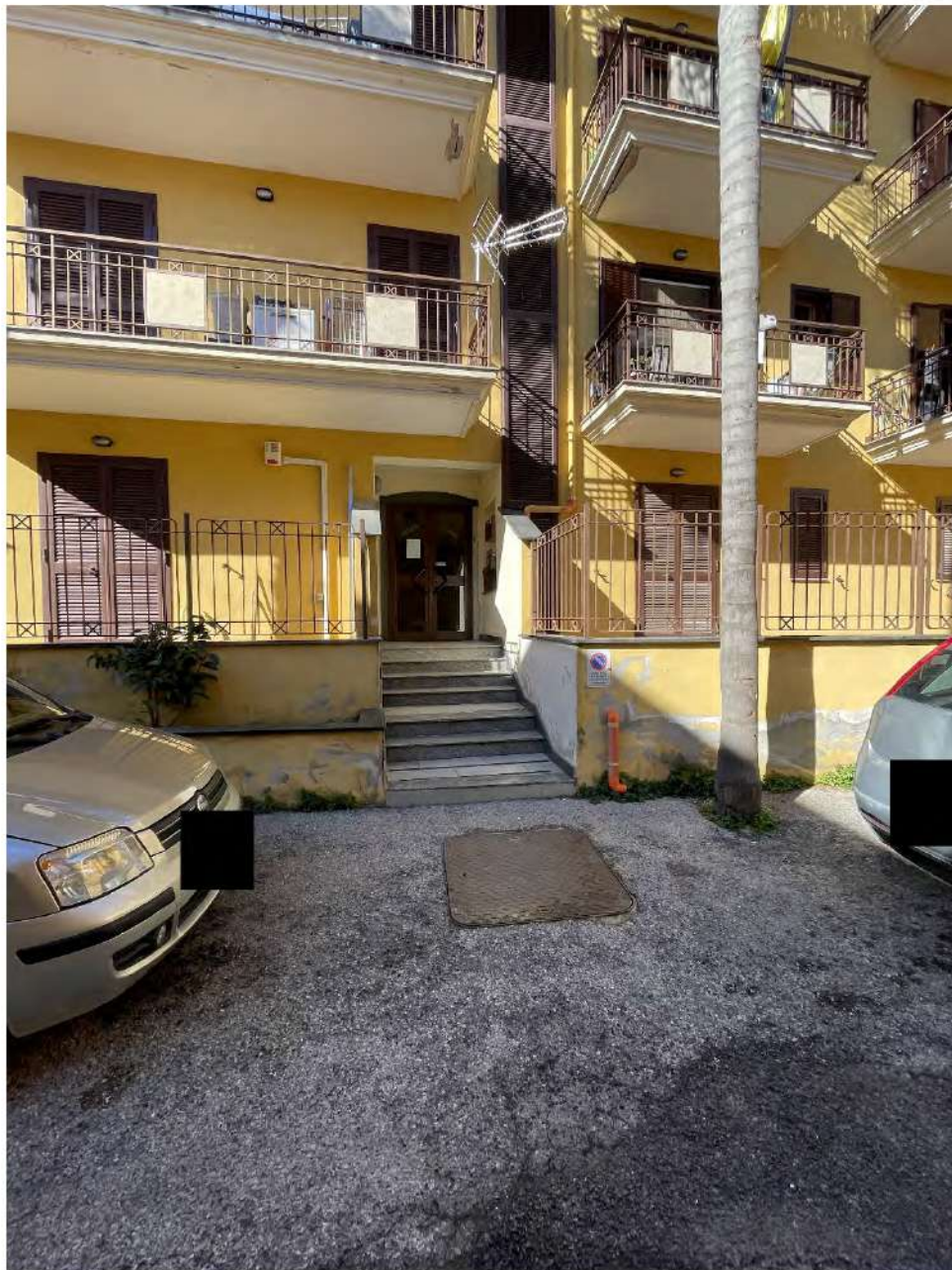

Fotografia n. 4 _ Particolare ingresso

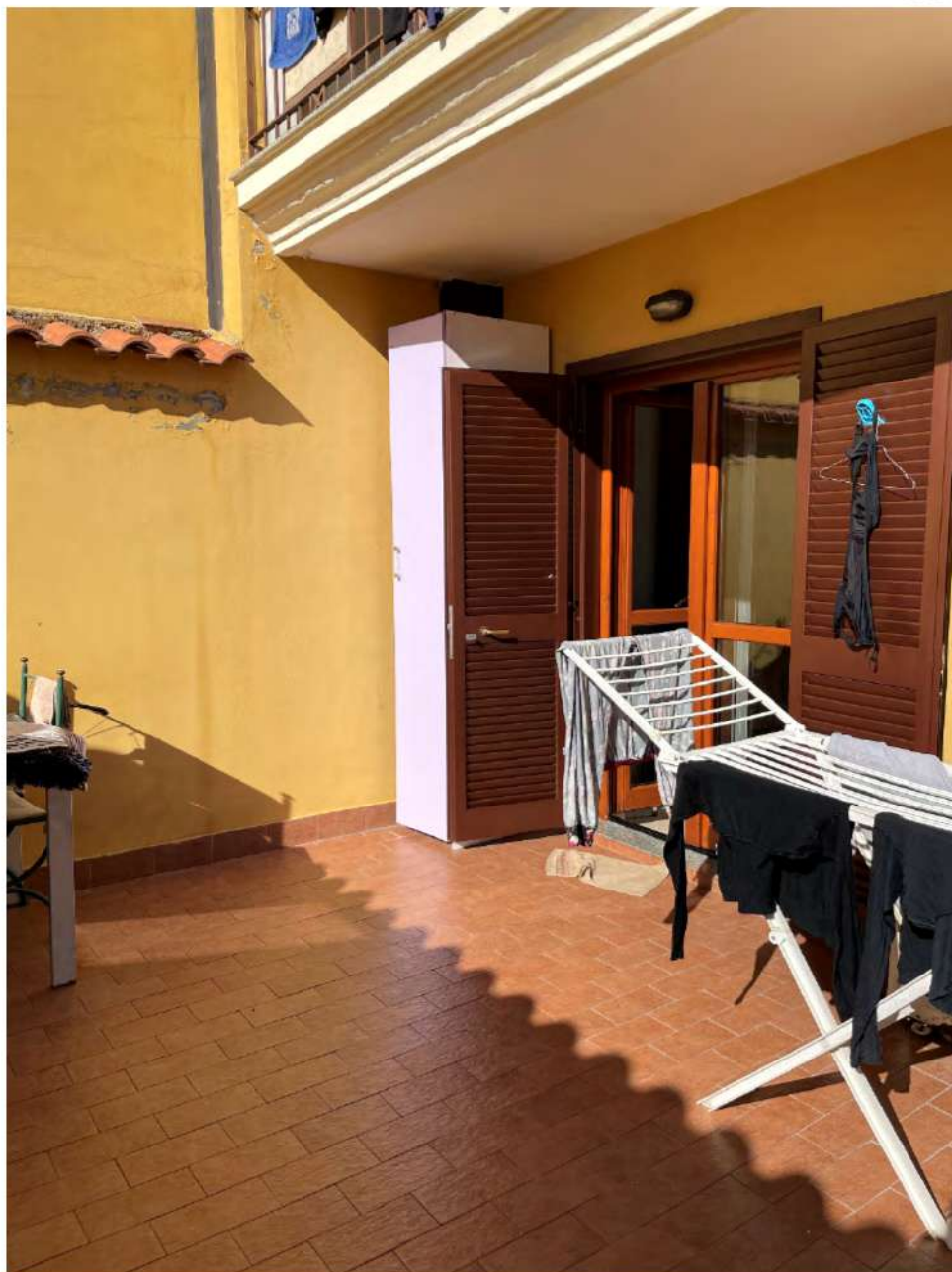

Fotografia n. 5 _ Terrazzo esclusivo antistante la camera da letto



**Fotografia n. 6 _ Rampa di accesso all'interrato,
vista dal terrazzo esclusivo antistante la camera da letto**

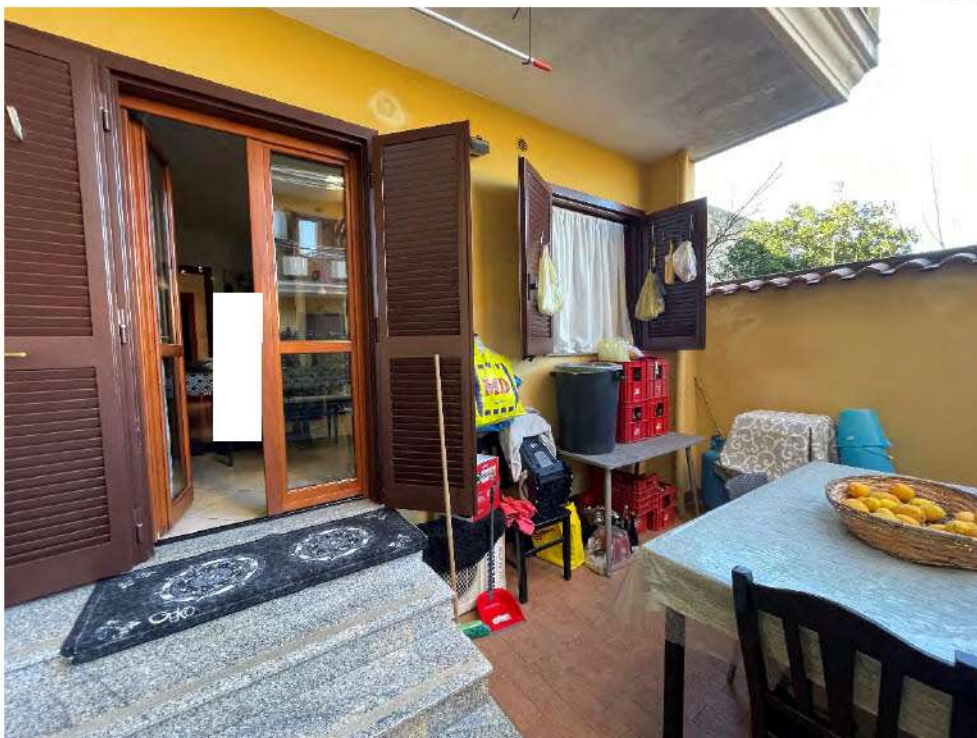

Fotografia n. 7 _ Terrazzo esclusivo antistante la cucina



Fotografia n. 8 _ Terrazzo esclusivo antistante la cucina

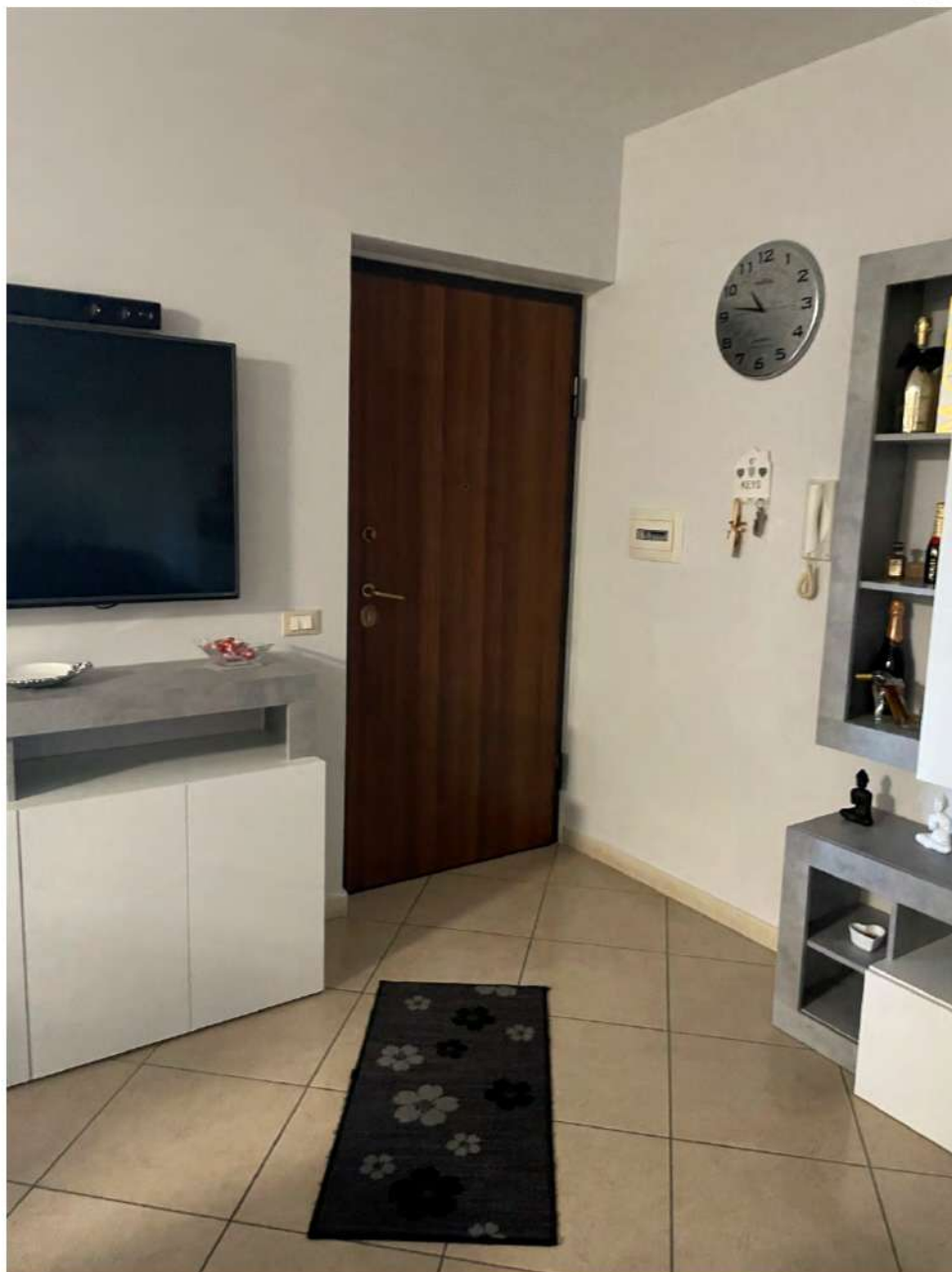

Fotografia n. 9 _ Ingresso soggiorno/cucina



Fotografia n. 10 _ Disimpegno

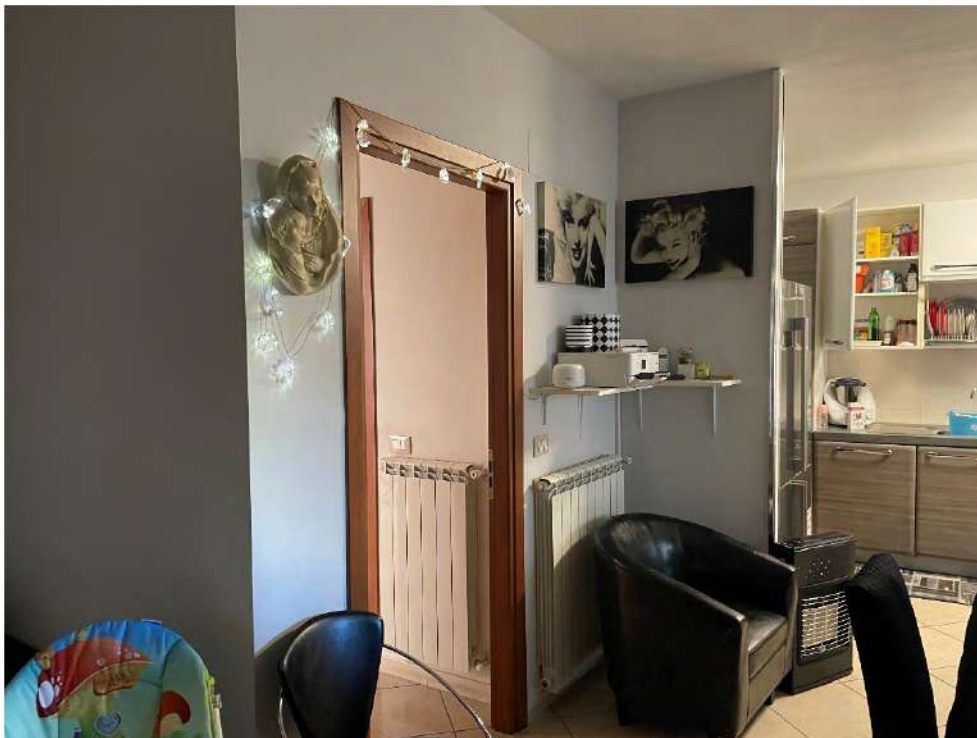

Fotografia n. 11 _ Soggiorno/cucina

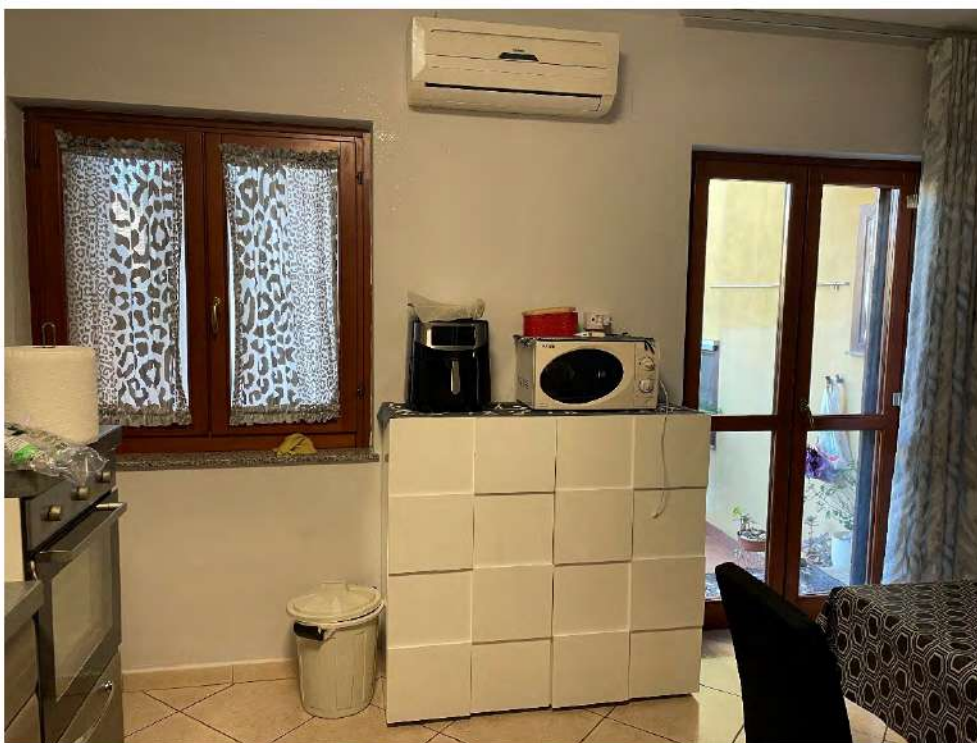

Fotografia n. 12 _ Soggiorno/cucina

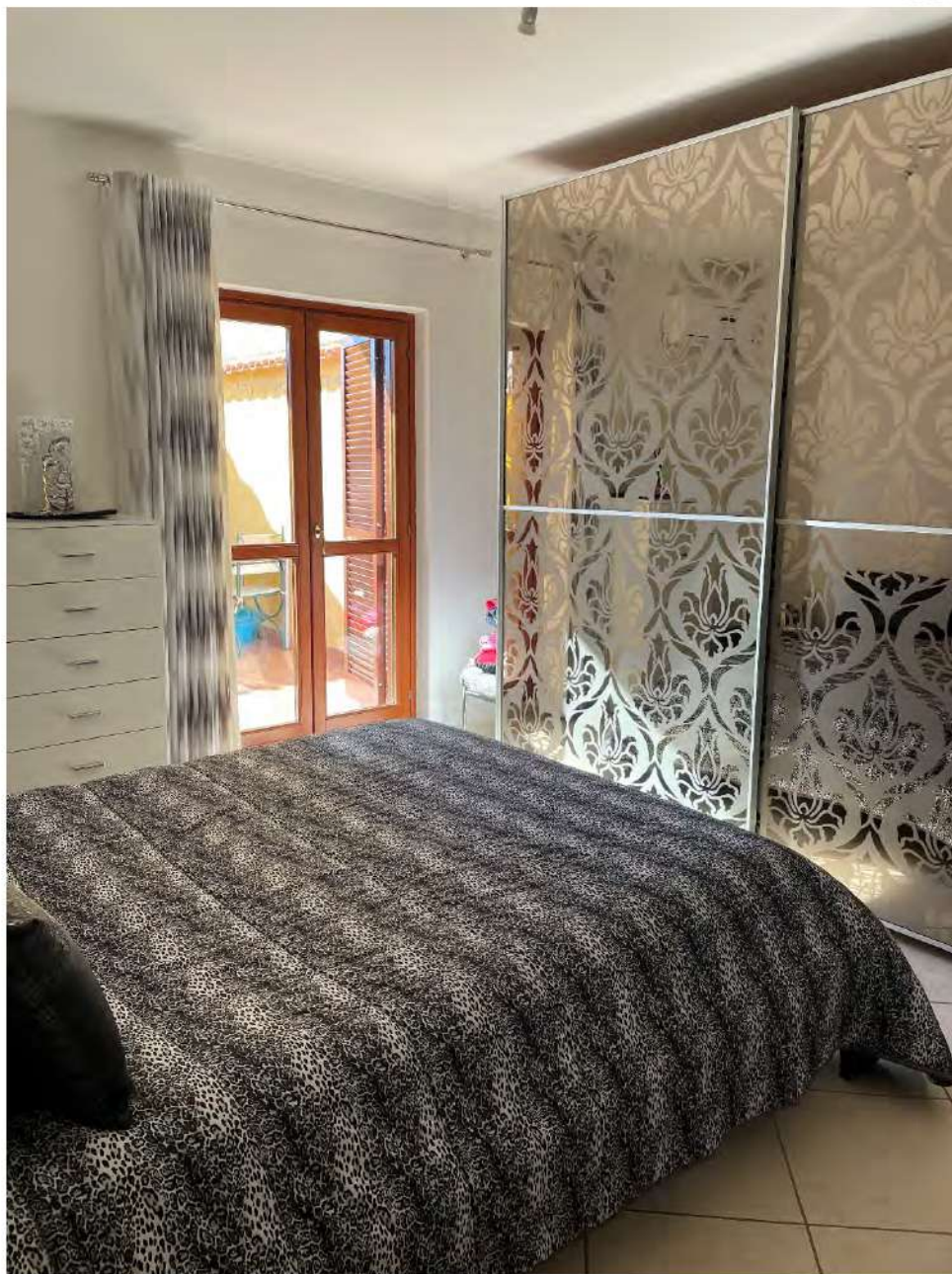

Fotografia n. 13 _ Camera n.1



Fotografia n. 14 _ Camera n.2

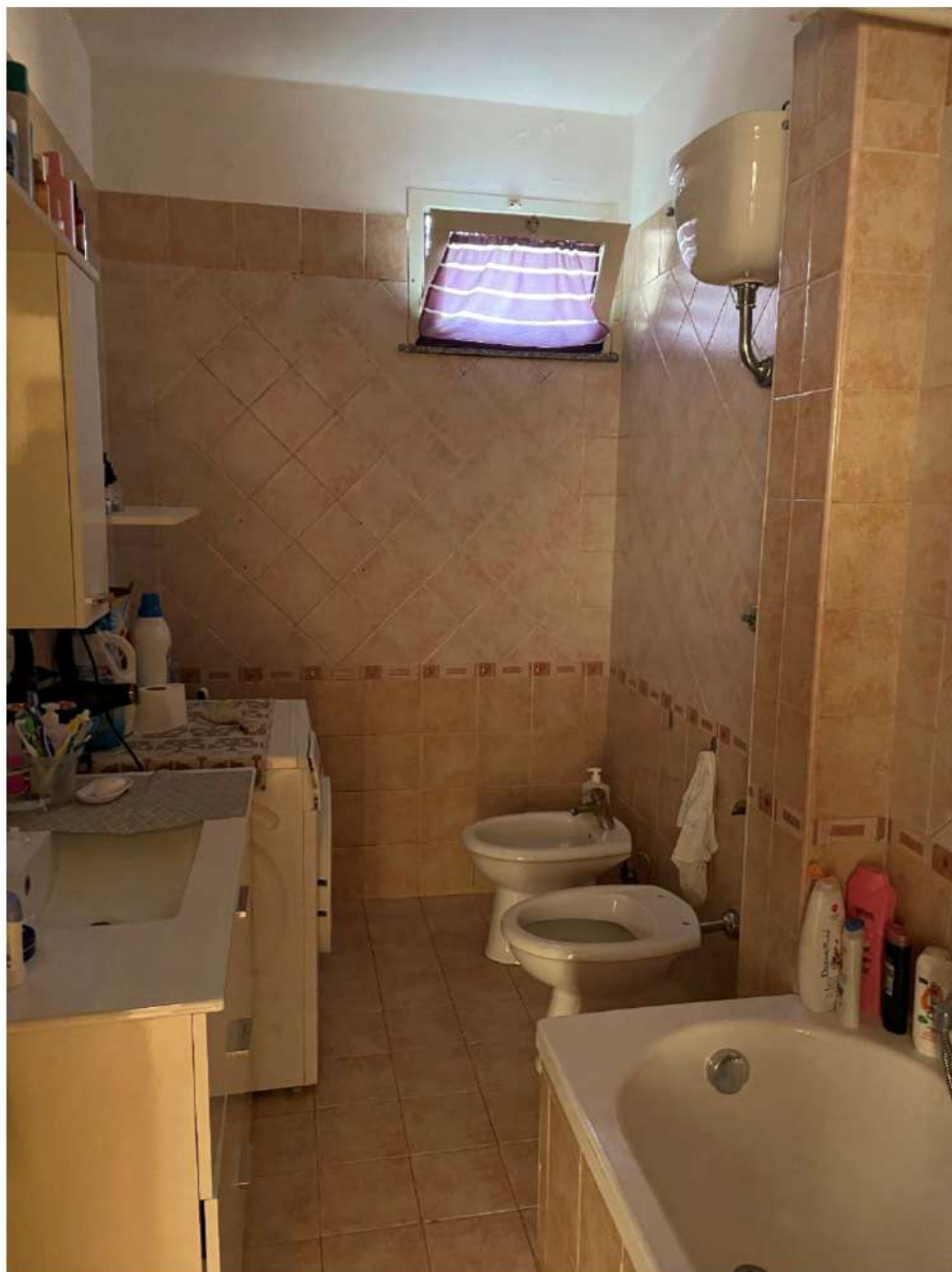

Fotografia n. 15 _ wc n.1



Fotografia n. 16 _ wc n.2

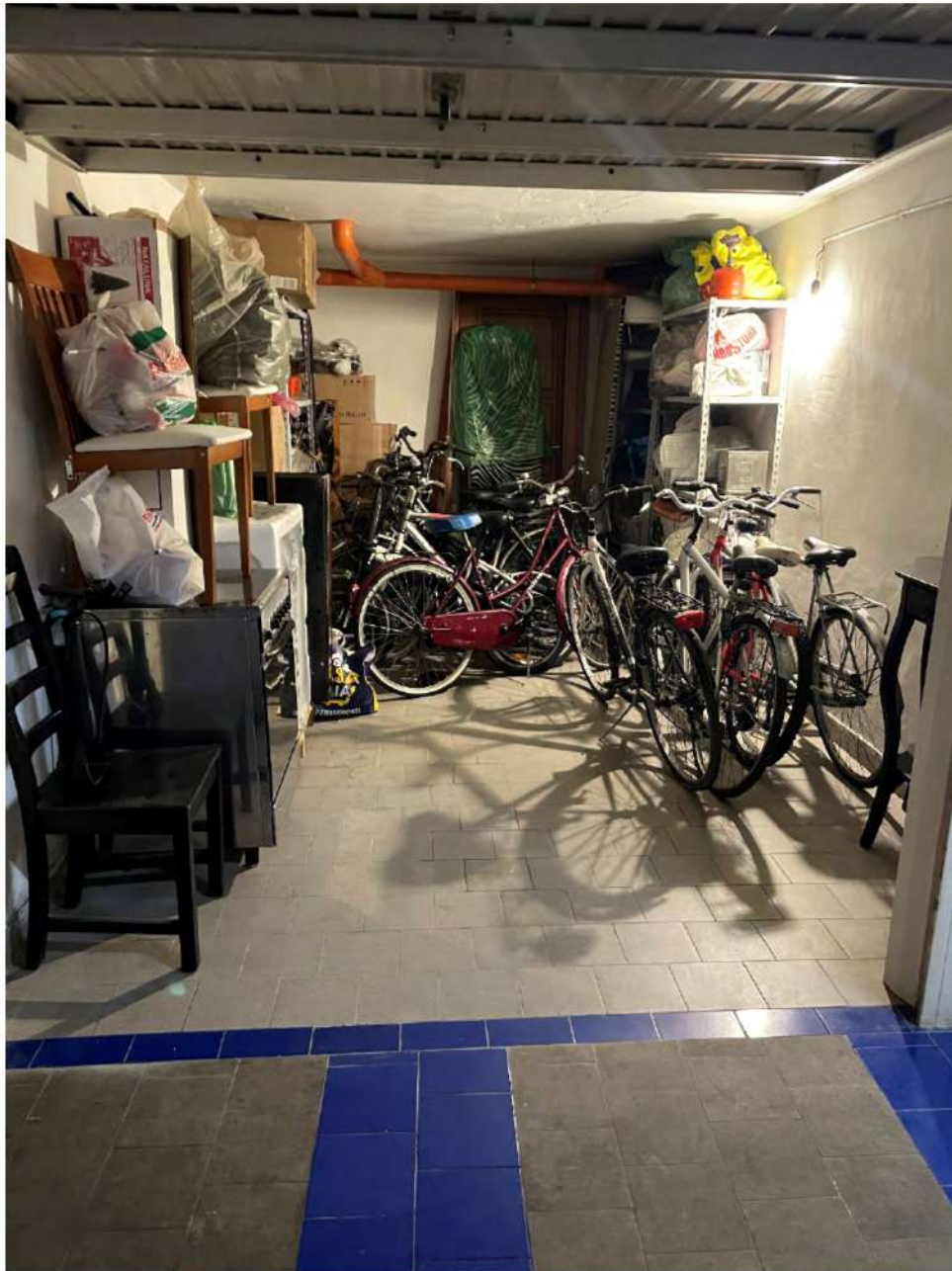

Fotografia n. 17 _ Box auto

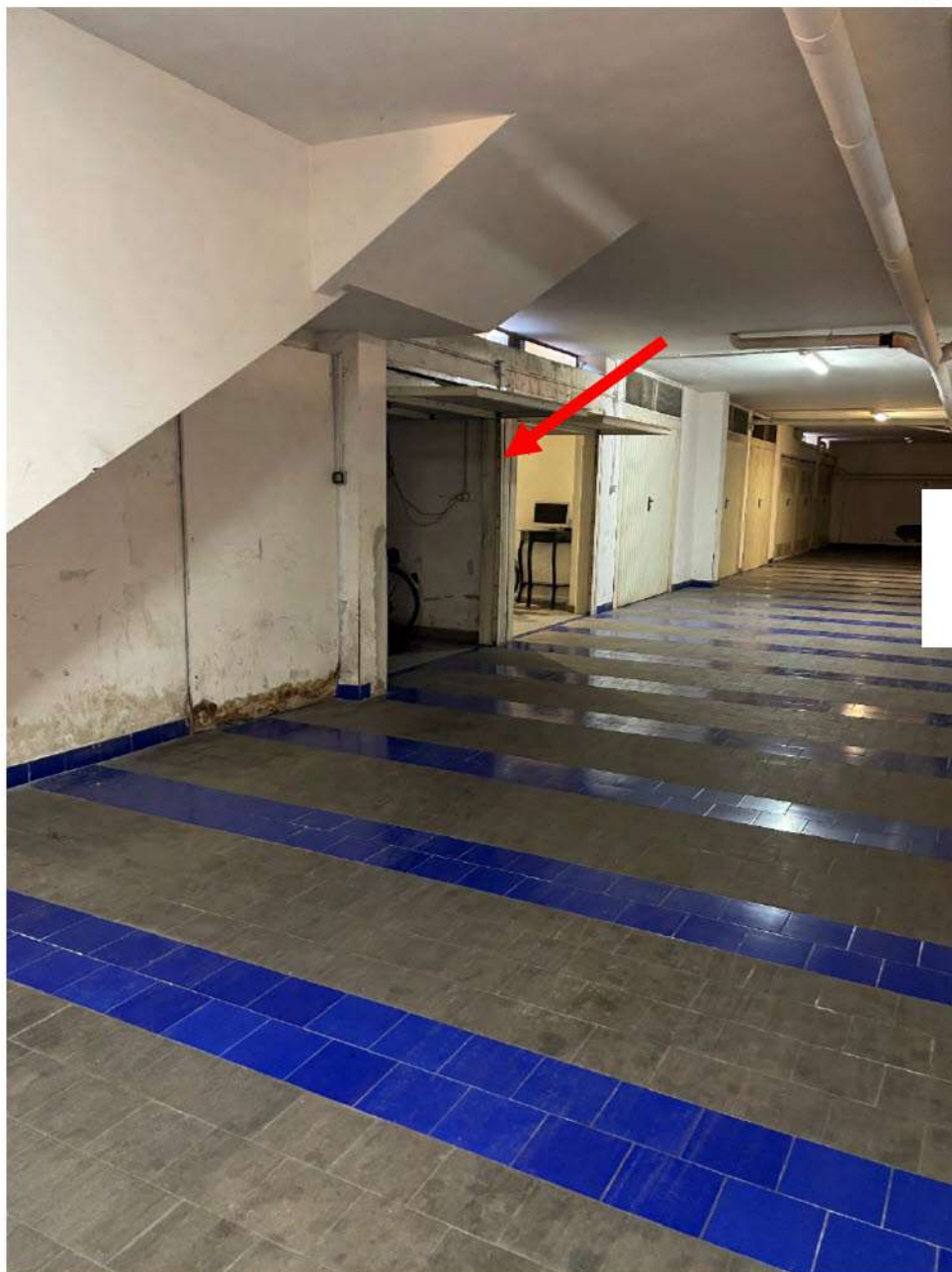

Fotografia n. 18 _ Individuazione del box auto

**Agenzia del Territorio
CATASTO FABBRICATI
Ufficio Provinciale di
Caserta**

Dichiarazione protocollo n. CE0320062 del 03/07/2009

Planimetria di u.i.u. in Comune di Capodrise

Traversa Di Via Mondo

civ.

Identificativi Catastali:

Sezione:
Foglio: 4
Particella: 5181
Subalterno: 5

Omissis

Scheda n. 1

Scala 1:200

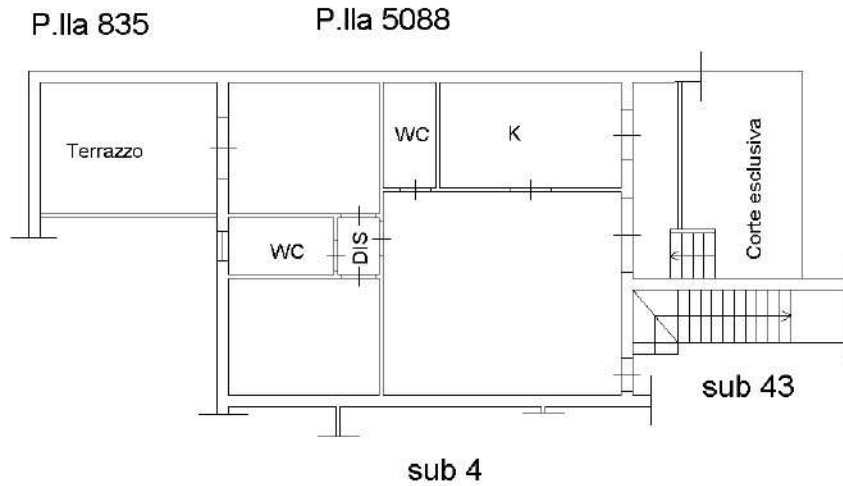

PIANTA PIANO TERRA
H = mt 2,80

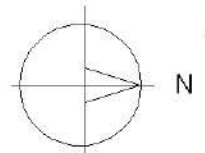

Ultima planimetria in atti

**Agenzia del Territorio
CATASTO FABBRICATI
Ufficio Provinciale di
Caserta**

Dichiarazione protocollo n. CE0320062 del 03/07/2009

Planimetria di u.i.u. in Comune di Capodrise

Traversa Di Via Mondo

civ.

Identificativi Catastali:

Omissis

Sezione:

Foglio: 4

Particella: 5181

Subalterno: 40

Scheda n. 1

Scala 1:200

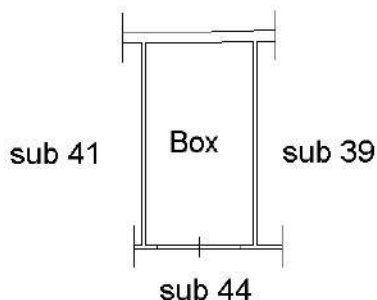

PIANTA PIANO SEMINTERRATO

H = mt 2,50

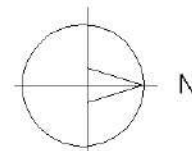

Ultima planimetria in atti