

Esecuzione forzata n° 42-2019

Data: 12/05/2023 - n. T271775 - Richiedente: TRTENC75C25E463K

Agenzia del Territorio
CATASTO FABBRICATI
Ufficio Provinciale di
La Spezia

Dichiarazione protocollo n° SF0122560 del 20/07/2011
Planimetria di u.i.u. in Comune di Borghetto Di Vara
Via Ronchetto oiv. SNC

Identificativi Catastali:
Sezione:
Foglio: 10
Particella: 878
Subalterno:
Compilata da:
Costa Andrea
Iscritto all'albo:
Geometri
Prov. La Spezia N. 1128

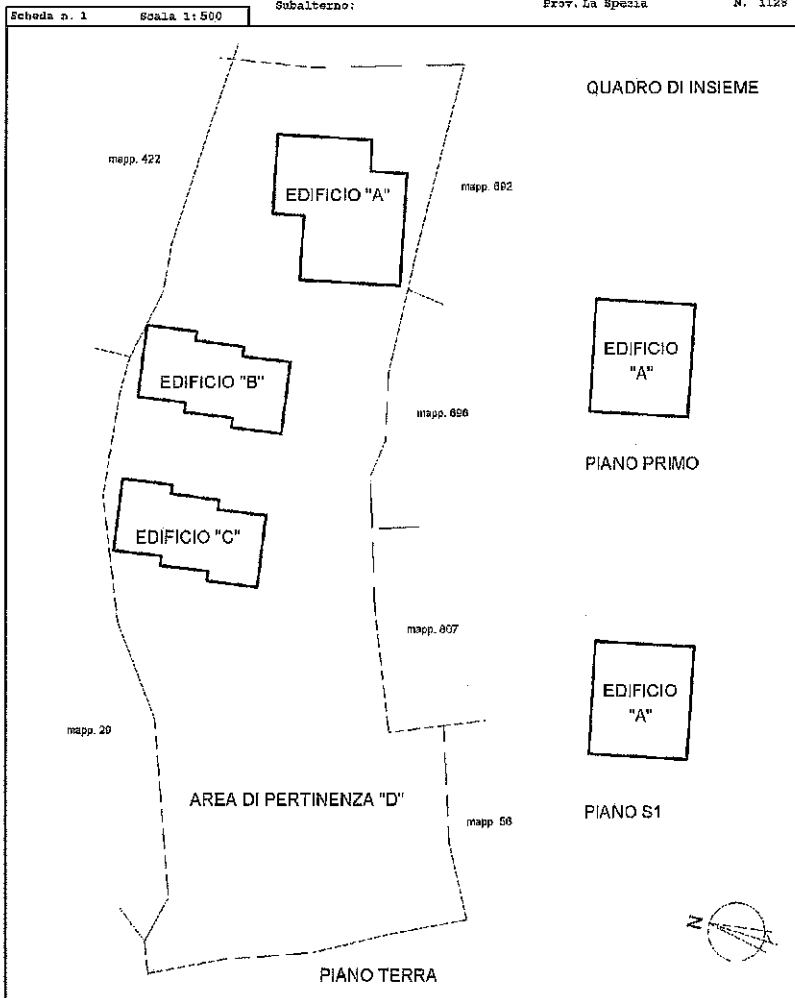

Data: 12/05/2023 - n. T271775 - Richiedente: TRTENC75C25E463K
Totale schede: 6 - Formato di acquisizione: A4(210x297) - Formato stampa richiesto: A3(297x420)
Ultima planimetria in atti

PIANO 01

Casato dei Fabbricati - Situazione al 12/05/2023 - Comune di BORGHETTO DI VARA (093) - s. Foglio 10 - Particella 878 - Subalterno 2
VIA RONCHETTO n. SNC Piano S1-T-1

Esecuzione forzata n° 42-2019

Data: 12/05/2023 - n. T271775 - Richiedente: TRTENC75C25E463K

Agenzia del Territorio
CATASTO FABBRICATI
Ufficio Provinciale di
La Spezia

Dichiarazione protocollo n° SP0122560 del 20/07/2011
Planimetria di u.i.u. in Comune di Borghetto Di Vara
Via Ronchetto

oiv. SNC

Identificativi Catastali:
Sezione:
Foglio: 10
Particella: 878
Subalterno:

Compilata da:
Costa Andrea
Iscritto all'albo:
Geometri
Prov. La Spezia

N. 1128

Scheda n. 2 Scala 1:200

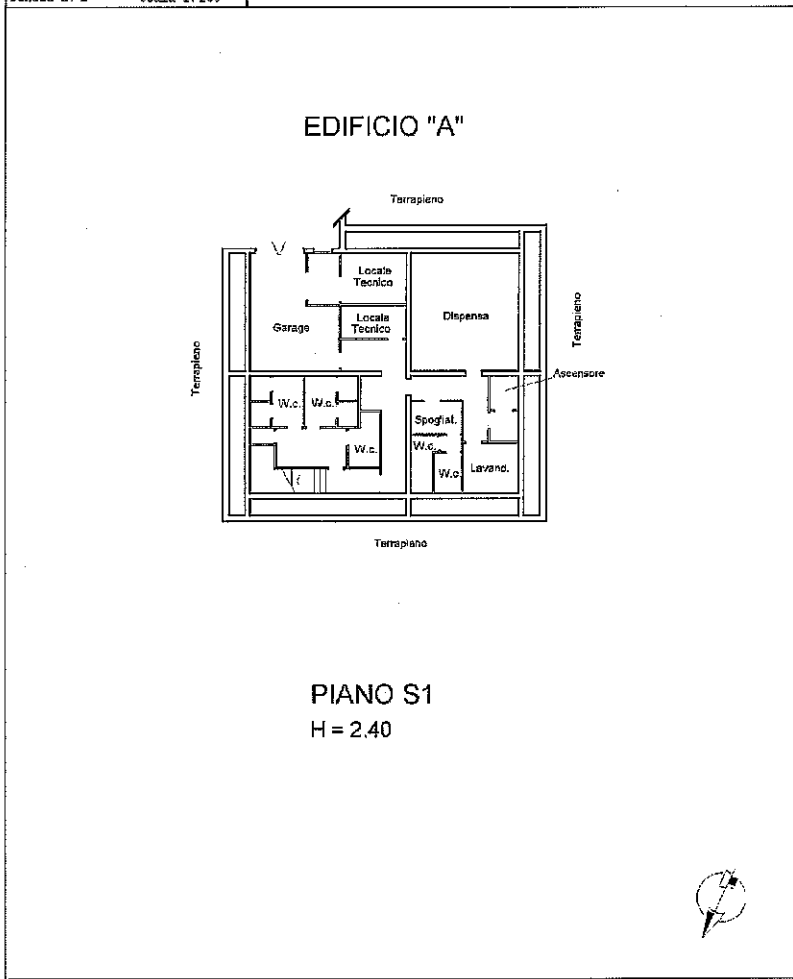

Data: 12/05/2023 - n. T271775 - Richiedente: TRTENC75C25E463K
Totale schede: 6 - Formato di acquisizione: A4(210x297) - Formato stampa richiesto: A3(297x420)
Ultime planimetrie in atti

Catasto del Fabbricati - Situazione al 12/05/2023 - Comune di BORGHETTO DI VARA(A992) - < Foglio 10 - Particella 878 - Subalterno >
VIA RONCHETTO n. SNC Piano S1-T-1

Esecuzione forzata n° 42-2019

Data: 12/05/2023 - n. T271775 - Richiedente: TRTFNC75C25E463K

Agenzia del Territorio
CATASTO FABBRICATI
Ufficio Provinciale di
La Spezia

Dichiarazione protocollo n° SP0122560 del 20/07/2011	
Planimetria di u.i.u. in Comune di Borghetto Di Vara	
Via Ronchetto oiv. SNC	
Identificativi Catastali:	Compilata da: Costa Andrea
Sezione:	Iscritta all'albo: Geometri
Foglio: 10	Prov. La Spezia
Particella: 873	N. 1123
Subalterno:	

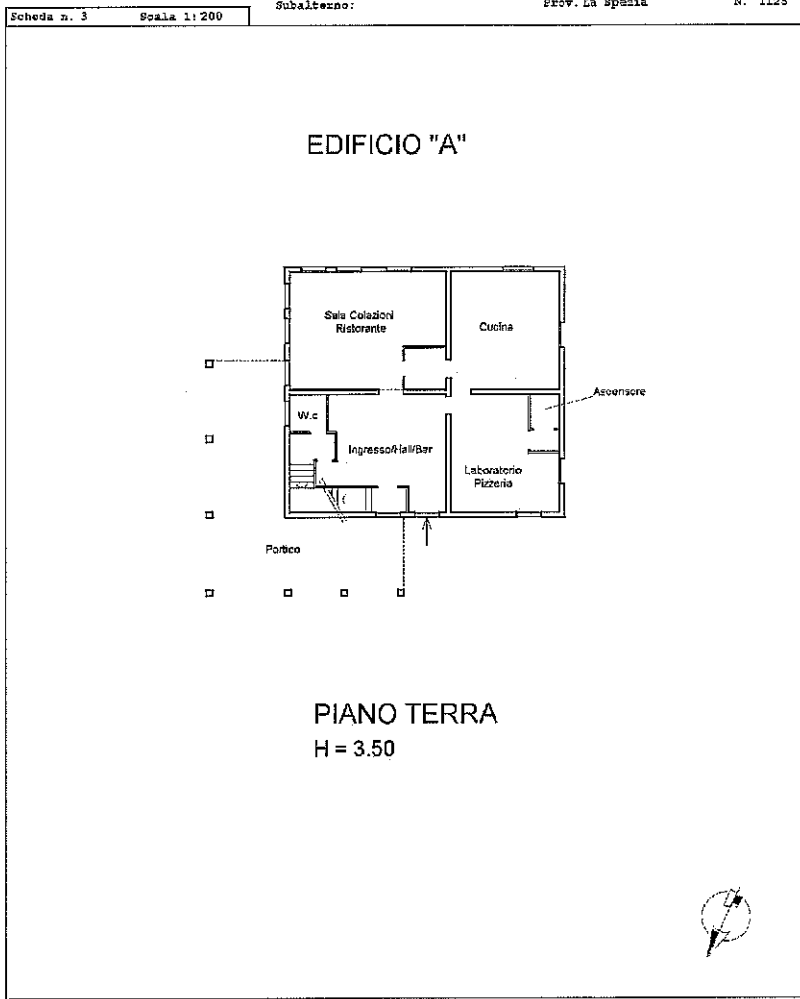

Data: 12/05/2023 - n. T271775 - Richiedente: TRTFNC75C25E463K
Totale schede: 6 - Formato di acquisizione: A4(210x297) - Formato stampa richiesto: A3(297x420)
Ultima planimetria in atti

1/2000 01

Comune di BORGHETTO DI VARA (A.992) - Foglio 10 - Particella 873 - Subalterno >
VIA RONCHETTO n. SNC Piano S/T - 1

Esecuzione forzata n° 42-2019

Data: 12/05/2023 - n. T271775 - Richiedente: TRTFNC75C25E463K

Agenzia del Territorio
CATASTO FABBRICATI
Ufficio Provinciale di
La Spezia

Dichiarazione protocollo n° SP0122560 del 20/07/2011
Planimetria di u.i.u.m. in Comune di Borghetto Di Vara
Via Ronchetto oiv. SNC

Identificativi Catastali: Compilata da:
Sezione: Costa Andrea
Foglio: 10 Iscritta all'albo:
Particella: 878 Geometri
Subalterno: Prov. La Spezia N. 1128

Scheda n. 4 Scala 1:200

EDIFICIO "A"

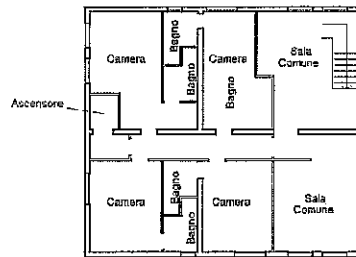

PIANO PRIMO
H = 2.70



Catasto dei Fabbricati - Situazione al 12/05/2023 - Comune di BORGHETTO DI VARA-A/921 - < Foglio 10 - Particella 878 - Subalterno >
VIA RONCHETTO n. SNC Piano S1/1 - 1

Esecuzione forzata n° 42-2019

Data: 12/05/2023 - n. T271775 - Richiedente: TRTFNC75C25E463K

Agenzia del Territorio
CATASTO FABBRICATI
Ufficio Provinciale di
La Spezia

Dichiarazione protocollo n° SP0122560 del 20/07/2011
Planimetria di u.i.u. in Comune di Borghetto Di Vara
Via Ronchetto oiv. SNC

Identificativi Catastali:	Compilata da: Costa Andrea
Sezione:	Iscritto all'albo: Geometri
Foglio: 10	
Particella: 878	
Subalterno:	Prov. La Spezia N. 1128

Scheda n. 5 Scala 1:200

EDIFICIO "B"

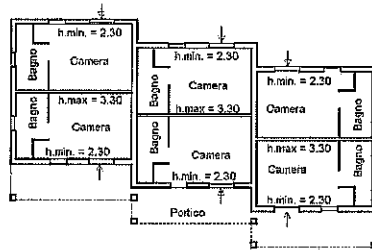

PIANO TERRA

Esecuzione forzata n° 42-2019

Data: 12/05/2023 - n. T271775 - Richiedente: TRTFNC75C25E463K

Agenzia del Territorio
CATASTO FABBRICATI
Ufficio Provinciale di
La Spezia

Dichiarazione protocollo n° SP0122560 del 20/07/2011	
Planimetria di u.i.u. in Comune di Borghetto Di Vaca	
Via Ronchetto	oiv. SNC
Identificativi Catastali:	Compilata da: Costa Andrea
Sezione:	Iscritto all'albo: Geometri
Foglio: 10	Prov. La Spezia
Particella: 878	N. 1128
Subalterno:	

Scheda n. 6 Scala 1:200

EDIFICIO "C"

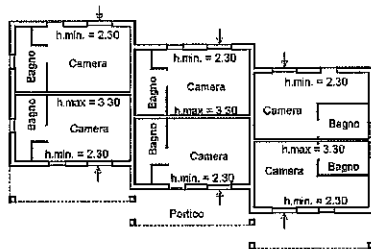

PIANO TERRA