

**Agenzia del Territorio
CATASTO FABBRICATI
Ufficio Provinciale di
Milano**

Dichiarazione protocollo n. MI0660546 del 15/10/2004

Planimetria di u.i.u. in Comune di Milano

Via Carlo Perini

civ. SC

Identificativi Catastali:

Sezione:
Foglio: 63
Particella: 529
Subalterno: 141

Compilata da:
Brugnara Angelo
Iscritto all'albo:
Geometri
Prov. Milano

N. 7101

Scheda n. 1

Scala 1:200

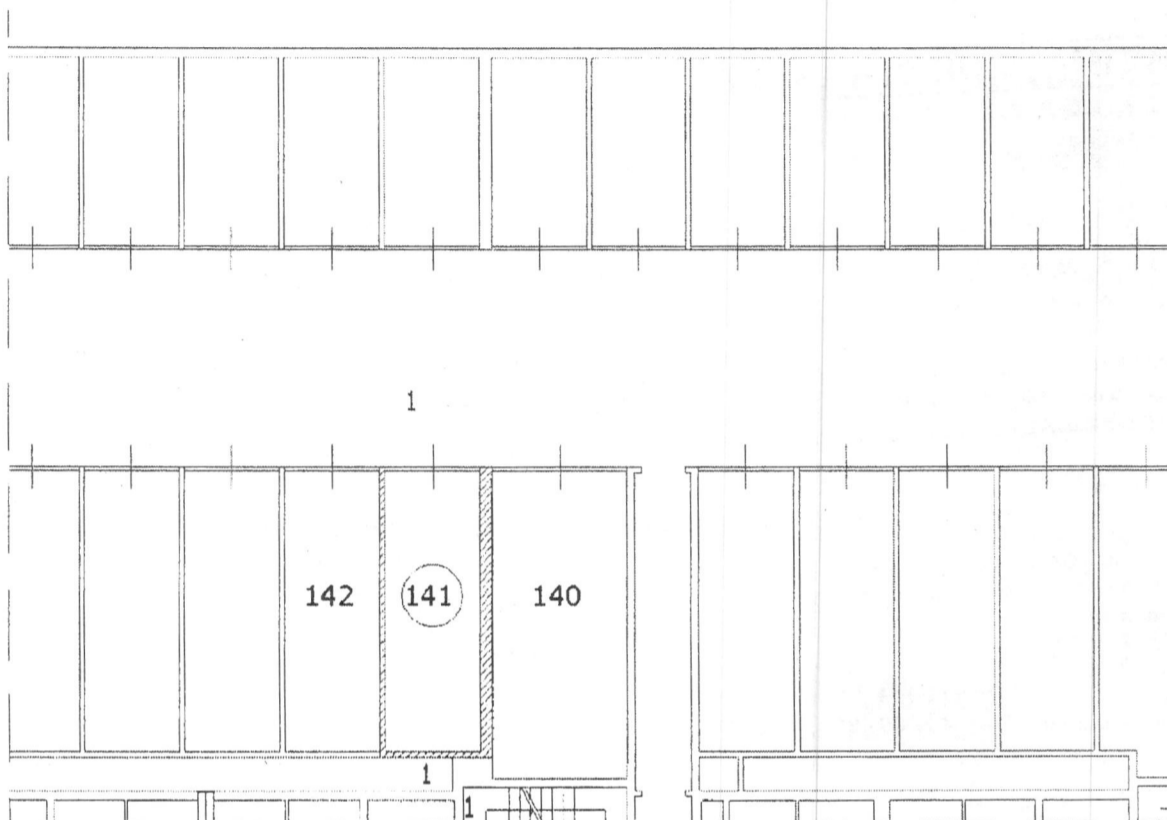

PIANO PRIMO INTERRATO BOX H=240



ORIENTAMENTO

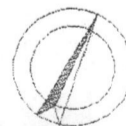

SCALA 1:200

Catasto dei Fabbricati - Situazione al 10/06/2024 - Comune di MILANO(F205) - < Foglio 63 - Particella 529 - Subalterno 141 >
VIA CARLO PERINI n. 21 Piano S1

tima planimetria in atto

ita: 10/06/2024 n. T372307 Richiedente: BRZNDR70C14E063X

tale schede: 1 Formato di acquisizione: A4(210x297) - Formato stampa richiesto: A4(210x297)



Ministero dell'Economia e delle Finanze
MARCA DA BOLLO
€2,00
 DUE/00
 Agenzia Entrate
 00084787 00001200 401GND01
 00056236 08/01/2024 18:06:44
 4578-00087 3202C7B433CDC5DD
 IDENTIFICATIVO 0123D438757199
 0 1 23 043875 719 9

Comune: (MI) MILANO
Foglio: 63

Scala originale: 1:1000
Dimensione cornice: 267.000 x 189.000 metri
10-Giu-2024 17:42:53
Protocollo pratica T366130/2024