

Agenzia del Territorio
CATASTO FABBRICATI
Ufficio Provinciale di
Teramo

ELABORATO PLANIMETRICO	
Compilato da: Pacifici Biagio	
Iscritto all'albo: Geometri	
Prov. Teramo	N. 1314

Comune di Sant'egidio Alla Vibrata		Protocollo n. TE0270116 del 03/12/2008
Sezione: Foglio: 12	Particella: 2290	Tipo Mappale n. 103480 del 23/05/2008

Dimostrazione grafica dei subalterni Scala 1 : 500

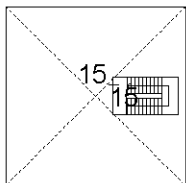

PIANO SECONDO (SOTTOTETTO)

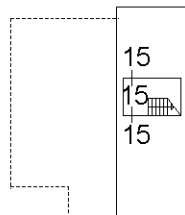

PIANO PRIMO SOTTOSTRADA

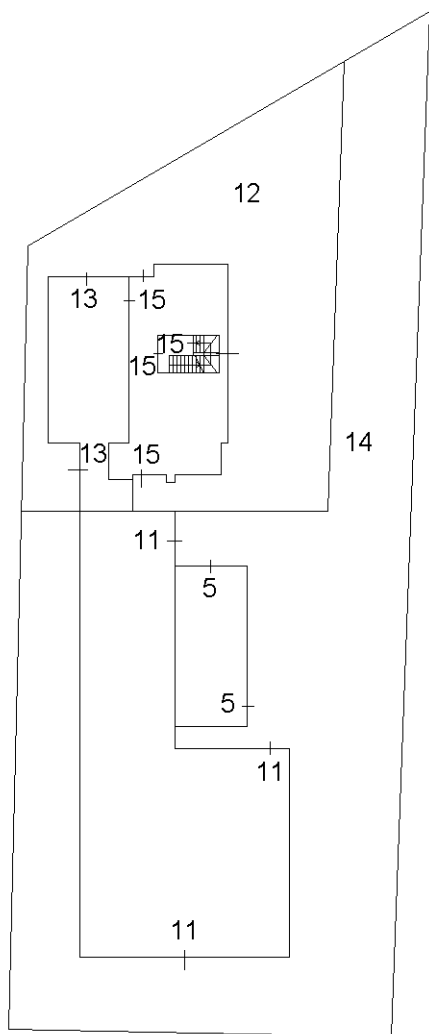

PIANO TERRA

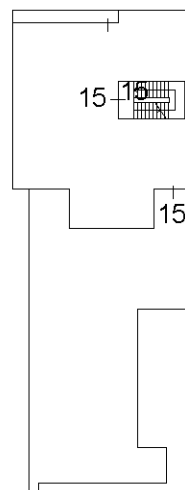

PIANO PRIMO



Ultima planimetria in atti

**Agenzia del Territorio
CATASTO FABBRICATI
Ufficio Provinciale di
Teramo**

Dichiarazione protocollo n. TE0270568 del 03/12/2008

Planimetria di u.i.u. in Comune di Sant'egidio Alla Vibrata

Via Guglielmo Marconi

civ. 18

Identificativi Catastali:

Sezione:
Foglio: 12
Particella: 2290
Subalterno: 11

Compilata da:
Pacifici Biagio

Iscritto all'albo:
Geometri

Prov. Teramo

N. 1314

Scheda n. 1

Scala 1:200

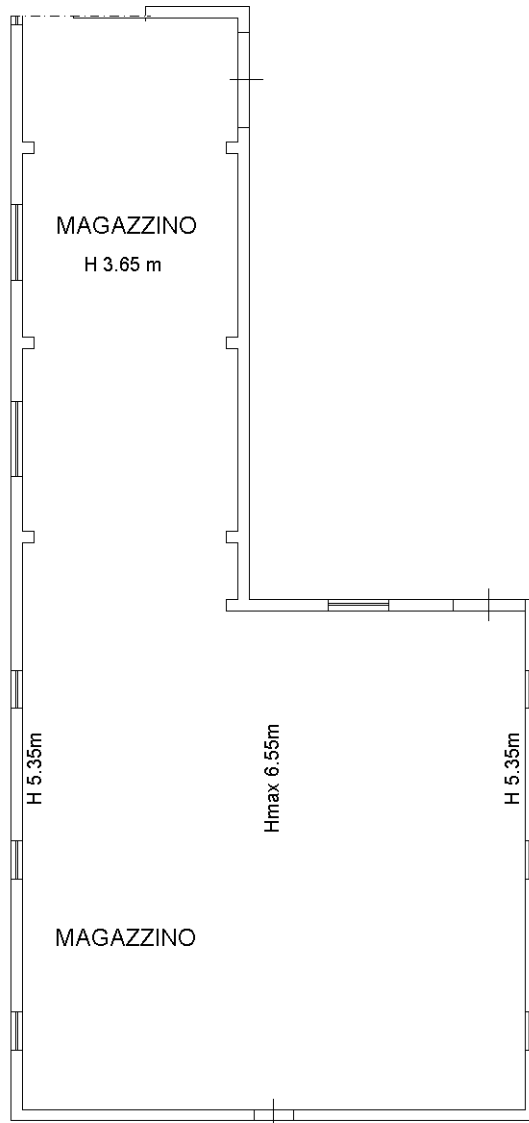

NORD

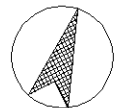

PIANO TERRA

Ultima planimetria in atti

Dichiarazione protocollo n. 000061339 del 18/04/2002

**Agenzia del Territorio
CATASTO FABBRICATI
Ufficio Provinciale di
Teramo**

Planimetria di u.i.u. in Comune di Sant'egidio Alla Vibrata

Via Guglielmo Marconi

civ. 18

Identificativi Catastali:

Sezione:

Foglio: 12

Particella: 2290

Subalterno: 5

Compilata da:

Di Matteo Salvatore

Iscritto all'albo:

Geometri

Prov. Teramo

N. 345

Scheda n. 1

Scala 1:200

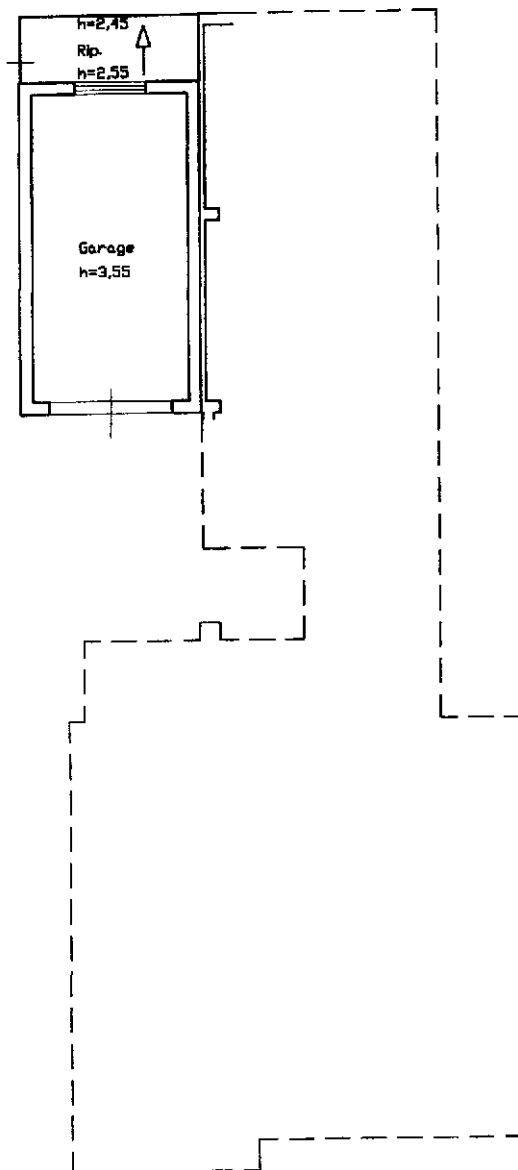

Piano Terra



man-01