

**Agenzia del Territorio
CATASTO FABBRICATI
Ufficio Provinciale di
Palermo**

Dichiarazione protocollo n. PA0120166 del 21/04/2006

Planimetria di u.i.u. in Comune di Termini Imerese

Contrada Rocca Superiore

civ. SNC

Identificativi Catastali:

Sezione:

Foglio: 40

Particella: 1140

Subalterno: 4

Compilata da:

La Rocca Mariano

Isoritto all'albo:

Geometri

Prov. Palermo

N. 3696

Scheda n. 1

Scala 1:200

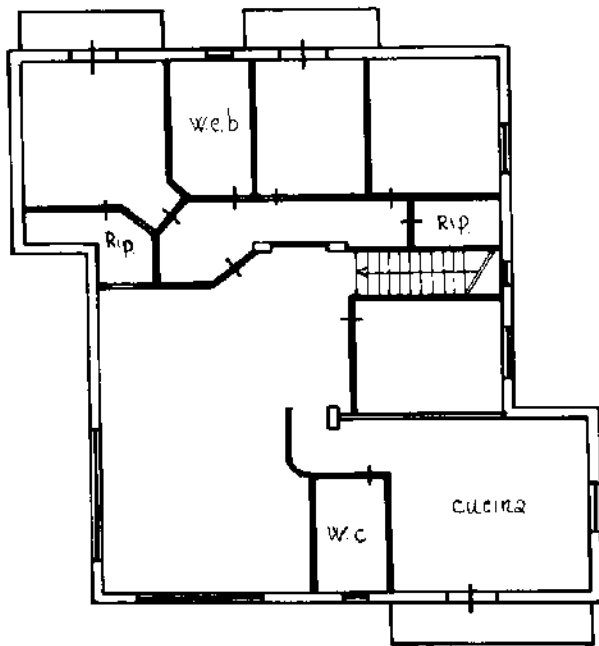

PIANO PRIMO

h=2,80

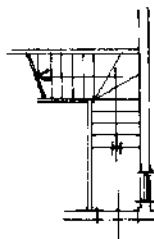

PIANO TERRA

Ultima planimetria in atti

