

Agenzia delle Entrate
CATASTO FABBRICATI
Ufficio Provinciale di
Sienna

Scheda n. 1 Scala 1:200

Dichiarazione protocollo n. SI0054299 del 20/10/2017 Planimetria di u.i.u. in Comune di Colle Di Val D'elsa		div. SNC
Localita' Cerchignano		
Identificativi Catastali:	Compilata da: Marchetti Roberto	
Sezione: Foglio: 27	Iscritto all'albo: Geometri	
Particella: 163	Prov. Siena	
Subalterno: 1	N. 00879	

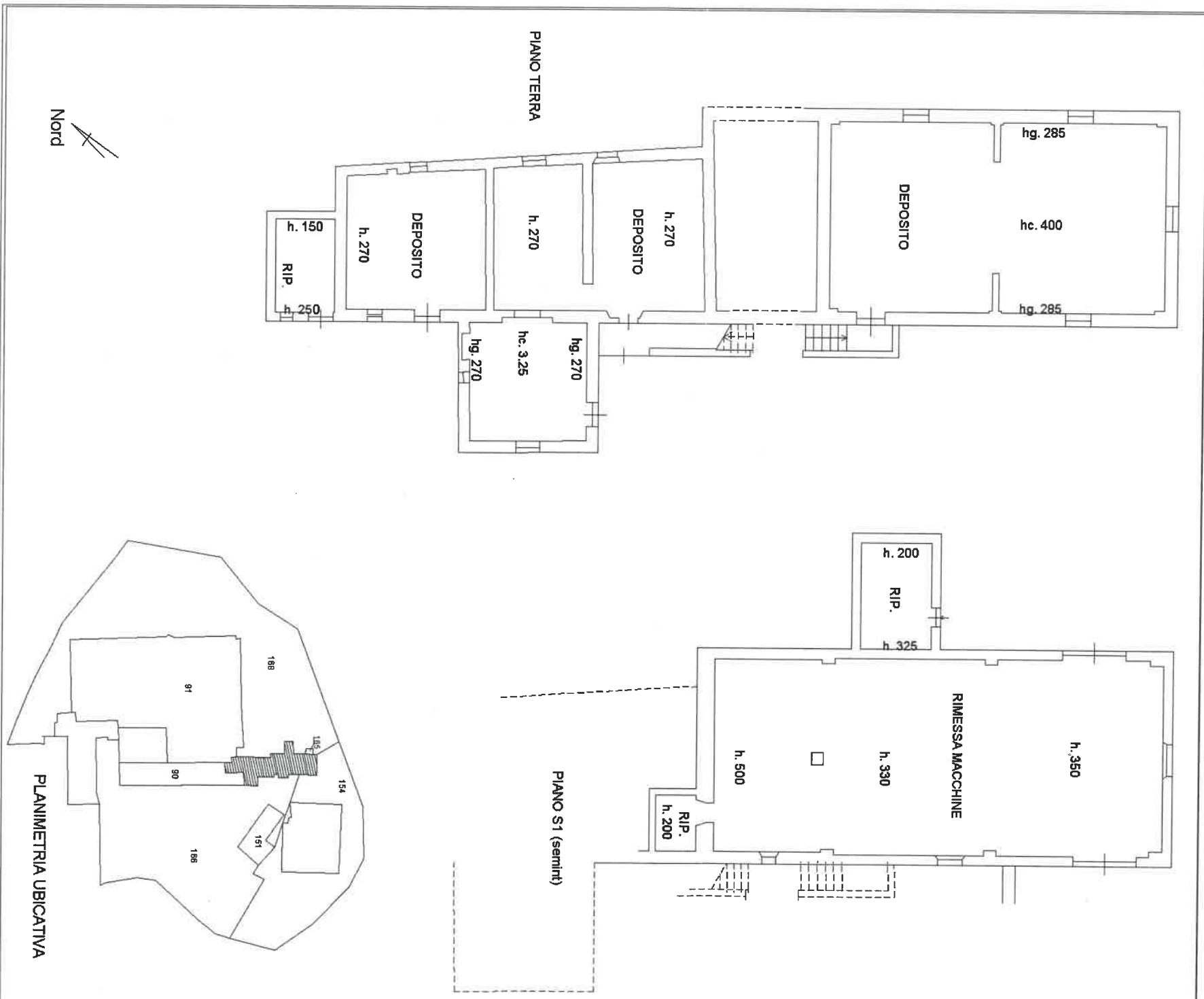

Agenzia delle Entrate
CATASTO FABBRICATI
Ufficio Provinciale di
Siena

Scheda n. 1 Scala 1:200

Dichiarazione protocollo n. SI0054299 del 20/10/2017	
Planimetria di u.i.u. in Comune di Colle Di Val D'elsa	
Localita' Cerroignano	ctv. SNC
Identificativi Catastali:	Compilata da:
Sezione:	Marchetti Roberto
Foglio: 27	Iscritto all'albo:
Particella: 163	Geometri
Subalterno: 2	Prov. Siena
	N. 00879

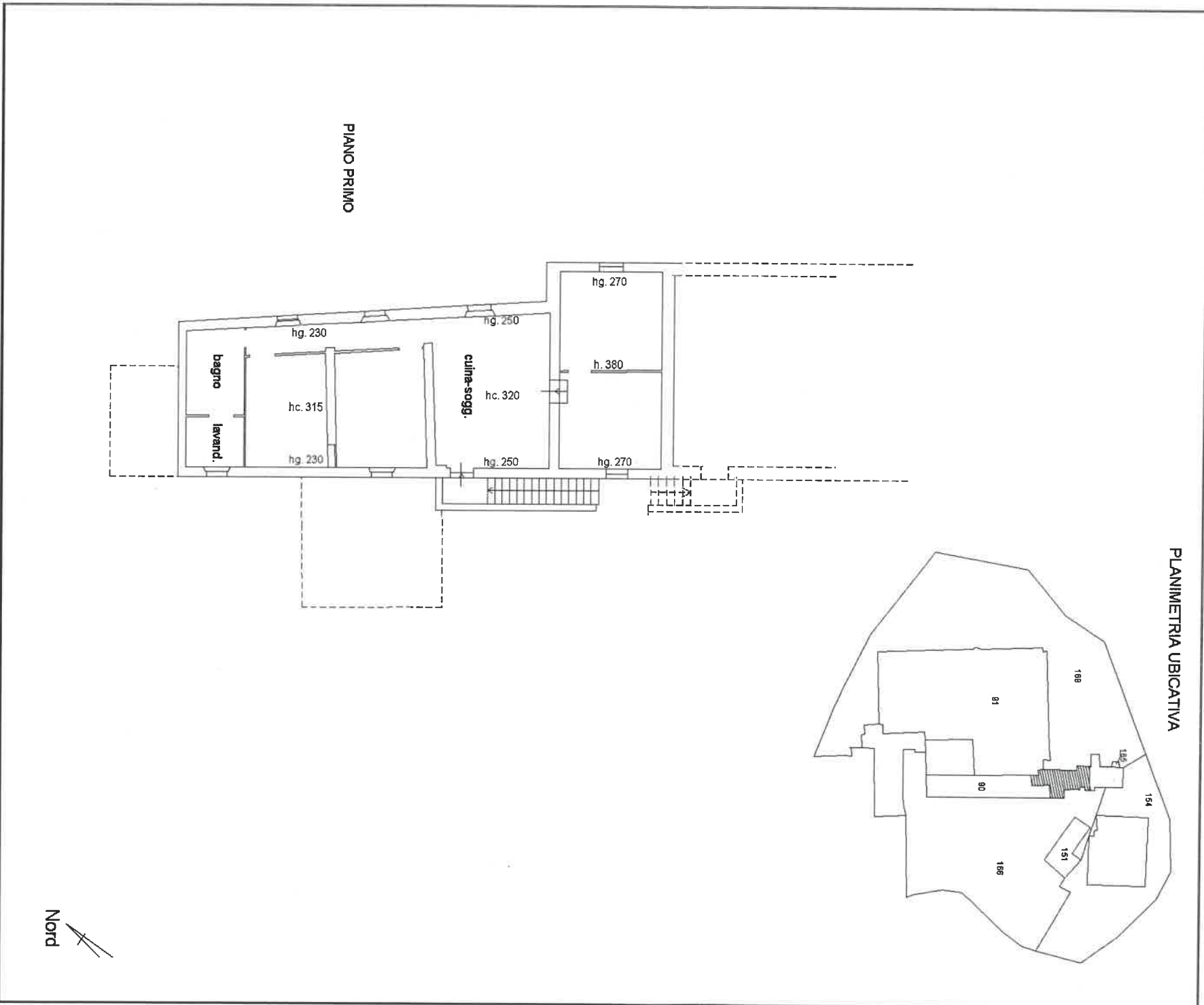

Agenzia delle Entrate
CATASTO FABBRICATI
Ufficio provinciale di
Siena

Dichiarazione protocollo n. SI0009694 del 02/03/2018
Planimetria di u.i.u. in Comune di Colle Di Val D'elsa
Localita' Cercignano civ. SNC

Identificativi Catastali:
Sezione:
Foglio: 27
Particella: 146
Subalterno:

Compilata da:
Marchetti Roberto
Iscritto all'albo:
Geometri
Prov. Siena N. 00879

n. 1 Scala 1: 200

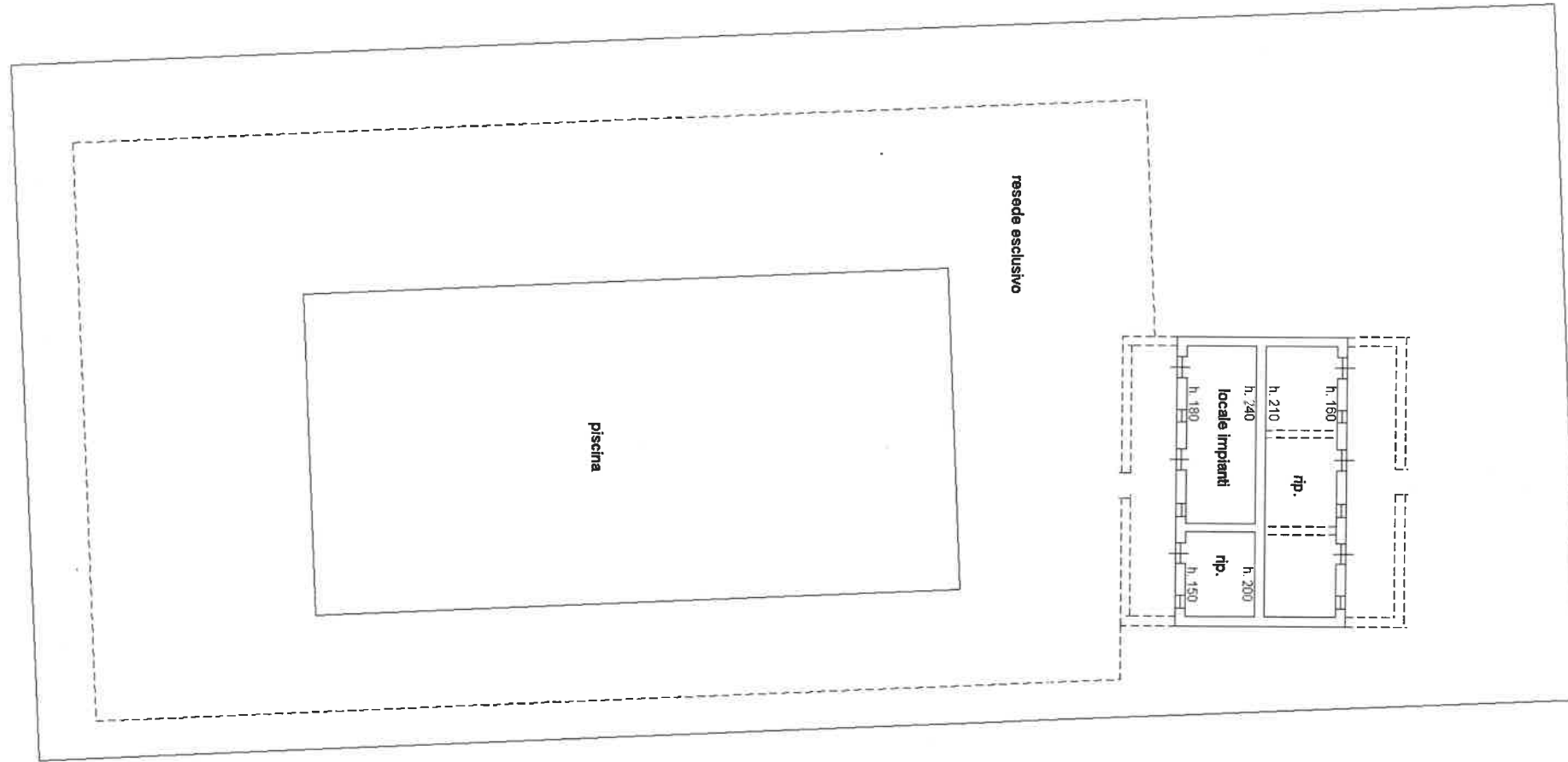

PIANO TERRA

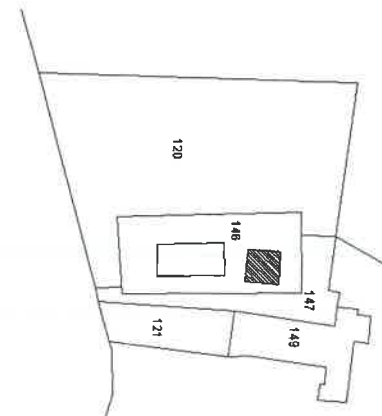

PLANIMETRIA UBICATIVA

Nord