

**Agenzia delle Entrate
CATASTO FABBRICATI
Ufficio Provinciale di
Vicenza**

Dichiarazione protocollo n. VI0028038 del 03/03/2014

Planimetria di u.i.u. in Comune di Pozzoleone

Via Don Giulio Dall' Olmo

civ. SNC

Identificativi Catastali:

Sezione:
Foglio: 8
Particella: 1021
Subalterno: 9

Compilata da:
Novello Francesco
Isritto all'albo:
Geometri

Prov. Vicenza

N. 1861

Scheda n. 1

Scala 1:200

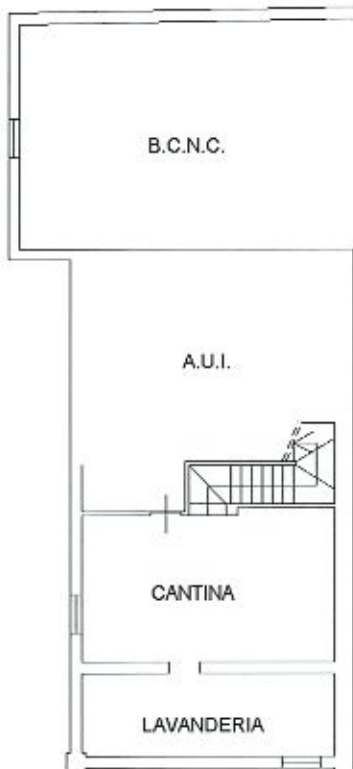

**PIANTA PIANO INTERRATO
H=2.60**

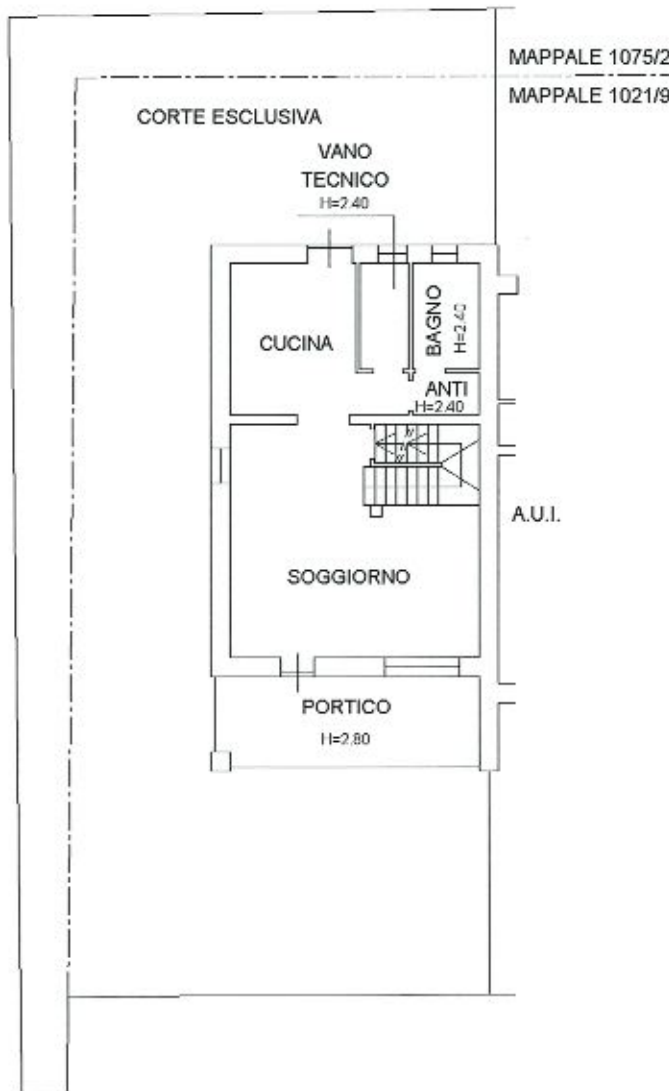

PIANTA PIANO TERRA H=2.70



PIANTA PIANO PRIMO H=2.70



ALLEGATO 10

Ultima planimetria in atti

Data: 06/03/2024 - n. T131423 - Richiedente:

Totale schede: 1 - Formato di acquisizione: A4(210x297) - Formato stampa richiesto: A4(210x297)

Catasto dei Fabbricati - Situazione al 06/03/2024 - Comune di POZZOLEONE(G957) - < Foglio 8 - Particella 1075 - Subalterno 2 > - Un graffiata
VIA DON GIULIO DALL' OLMO n. 45 Bivio s. T. 1

**Agenzia delle Entrate
CATASTO FABBRICATI
Ufficio Provinciale di
Vicenza**

Dichiarazione protocollo n. VI0028038 del 03/03/2014

Planimetria di u.i.u. in Comune di Pozzoleone

Via Don Giulio Dall' Olmo

civ. SNC

Identificativi Catastali:

Sezione:

Foglio: 8

Particella: 1021

Subalterno: 10

Compilata da:

Novello Francesco

Iscritto all'albo:

Geometri

Prov. Vicenza

N. 1861

Scheda n. 1

Scala 1:200

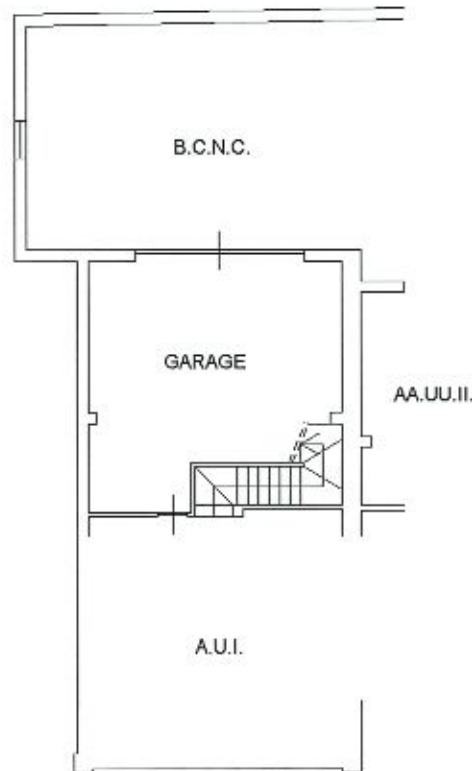

PIANTA PIANO INTERRATO H=2.60

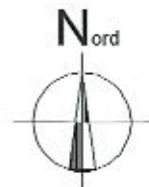

ALLEGATO 11

Ultima planimetria in atti

Data: 06/03/2024 - n. T131424 - Richiedente:

totale schede: 1 - Formato di acquisizione: A4(210x297) - Formato stampa richiesto: A4(210x297)

Catasto dei Fabbricati - Situazione al 06/03/2024 - Comune di POZZOLEONE(0957) - < Foglio 8 - Particella 1021 - Subalterno 10 >