

**Agenzia del Territorio
CATASTO FABBRICATI
Ufficio Provinciale di
Pavia**

| | |
|--|----------------------------------|
| Dichiarazione protocollo n. PV0101640 del 10/07/2015 | |
| Planimetria di u.i.u. in Comune di Cura Carpignano | |
| Nuova Via Di Lottizzazione civ. SNC | |
| Identificativi Catastali: | Compilata da: Pecchio Corrado |
| Sezione: A | Iscritto all'albo: Geometri |
| Foglio: 5 | Prov. Pavia |
| Particella: 478 | N. 03518 |
| Subalterno: 2 | |

Scheda n. 1 Scala 1:200

PIANO TERRA

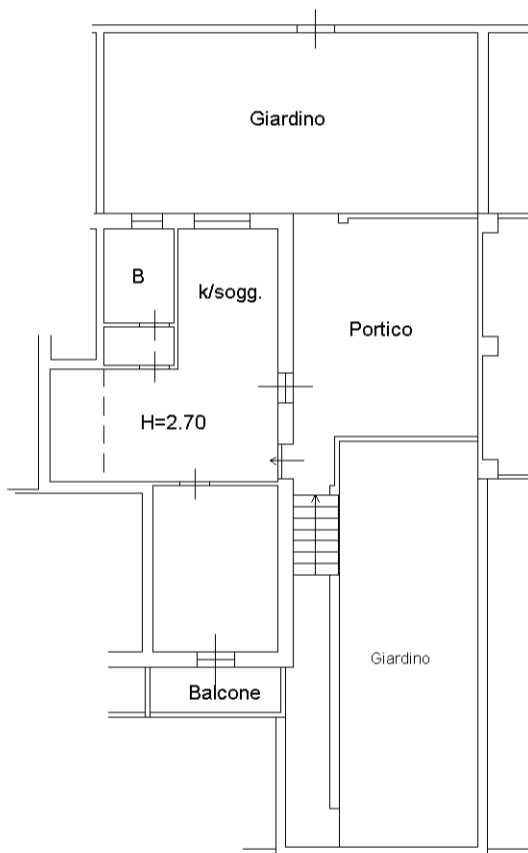

invar 01

Catasto dei Fabbricati - Situazione al 05/04/2024 - Comune di CURA CARPIGNANO(B824) - < Sez. urbana A - Foglio 5 - Particella 478 - Subalterno 2 >
LOCALITA' BORGHETTO n. SNC Piano T

**Agenzia del Territorio
CATASTO FABBRICATI
Ufficio Provinciale di
Pavia**

| | |
|--|----------------------------------|
| Dichiarazione protocollo n. PV0072919 del 13/06/2013 | |
| Planimetria di u.i.u. in Comune di Cura Carpignano | |
| Nuova Via Di Lottizzazione civ. SNC | |
| Identificativi Catastali: | Compilata da: Pecchio Corrado |
| Sezione: A | Iscritto all'albo: Geometri |
| Foglio: 5 | Prov. Pavia |
| Particella: 478 | N. 03518 |
| Subalterno: 8 | |

Scheda n. 1 Scala 1:200

PIANO S1
H=2.30

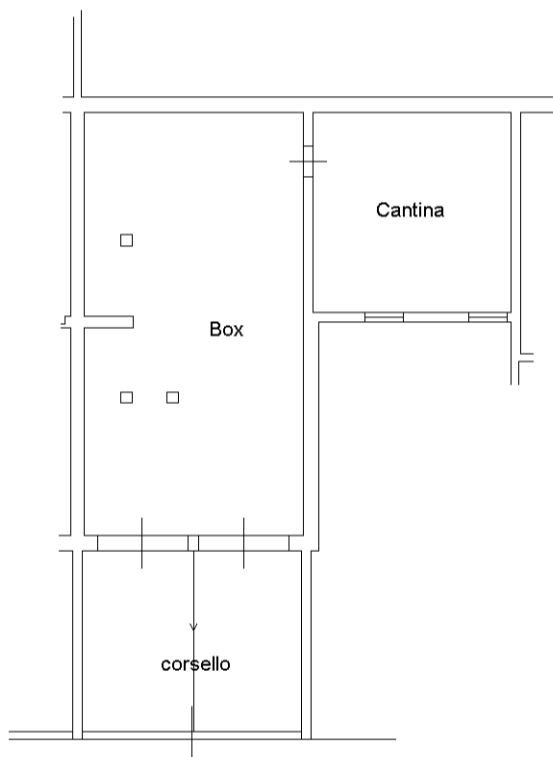

invar 01

Catasto dei Fabbricati - Situazione al 05/04/2024 - Comune di CURA CARPIGNANO(B824) - < Sez. urbana A - Foglio 5 - Particella 478 - Subalterno 8 >
LOCALITA' BORGHETTO n. SNC Piano S1