

**Agenzia delle Entrate**  
**CATASTO FABBRICATI**  
**Ufficio Provinciale di**  
**Ascoli**

Dichiarazione protocollo n. AP0005330 del 29/01/2018

Planimetria di u.i.u. in Comune di Amandola

Localita' Villa La Vena

civ. SBC

Identificativi Catastali:

Sezione:  
Foglio: 67  
Particella: 649  
Subalterno:

Compilata da:  
Ciccoli Giancarlo  
Iscritto all'albo:  
Geometri

Prov. Fermo

N. 450

Scheda n. 1

Scala 1:200

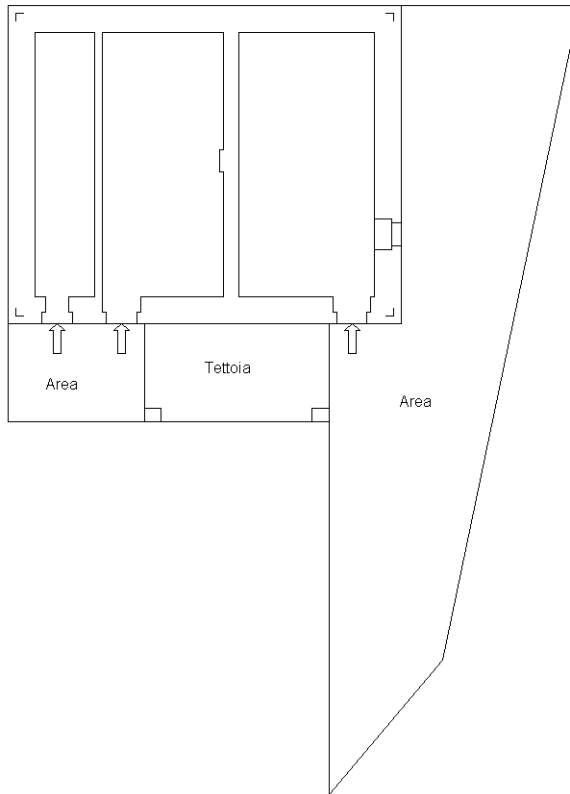

PIANO TERRA

LOCALI DI DEPOSITO

H = 250

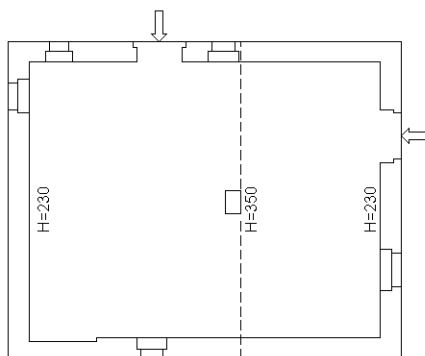

PIANO PRIMO

DEPOSITO

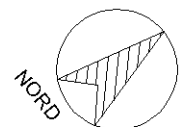

Ultima planimetria in atti

Catasto dei Fabbricati - Situazione al 24/05/2023 - Comune di AMANDOLA(A252) - < Foglio 67 - Particella 649 - Subalterno >  
Firmato **DE CARPI OTTAVIANO** **EMESSA DA SANUBIARCO S.P.A.** NG CA 3 Serial#: 1a6fed29bb14cff1b8ea1abebd41095c

