

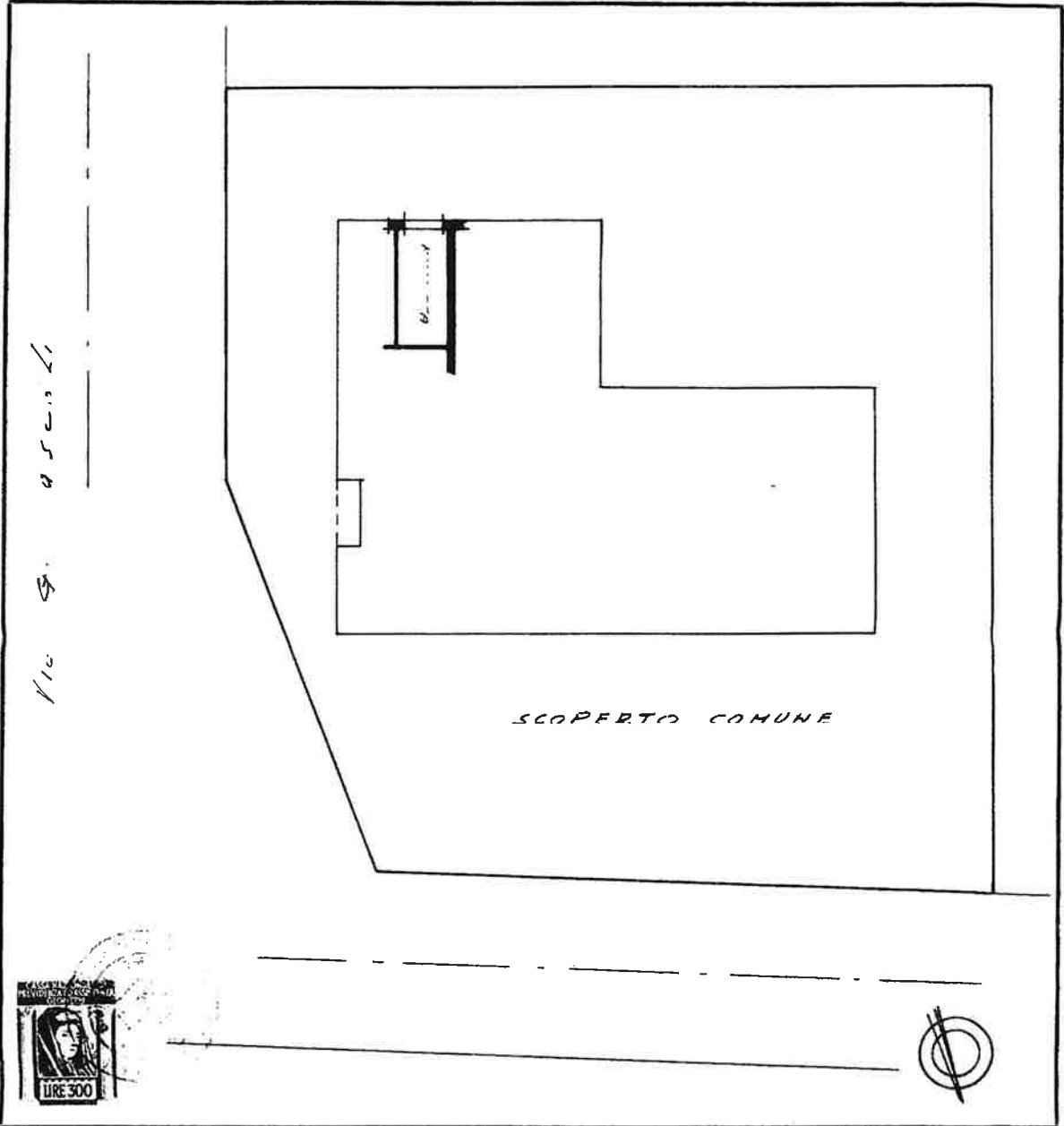

NUOVO CATASTO EDILIZIO URBANO

(R. DECRETO LEGGE 17 APRILE 1910, N. 652)

Allegata alla dichiarazione presentata all'Ufficio Tecnico Erariale di VENEZIA



SPAZIO RISERVATO PER LE ANNOTAZIONI D'UFFICIO	
0-0566870	1005
	g/ink

Compilata dal **GEOM. EMILIO GIANTOLI**
 (Titolo, nome cognome del tecnico)
 nella Provincia di **VENEZIA**
 DATA **2.4.1968**
 Firma: *Geantoli*

ALL B/L

AM. B/S

STEREO DELLE PIANE
IONE GENNAIO DEL CATASTRO E DEI SERVIZI TERRITORIALI
UOVU CATASTRO E PIZIO SAN
 (Vedere Circolo Edilizio Urbani)
 P.le. dell'immobiliare nel Comune di ...
 Ditta ... P.A. ...
 All' ... dichiarazione presentata all'Ufficio Territoriale di ...

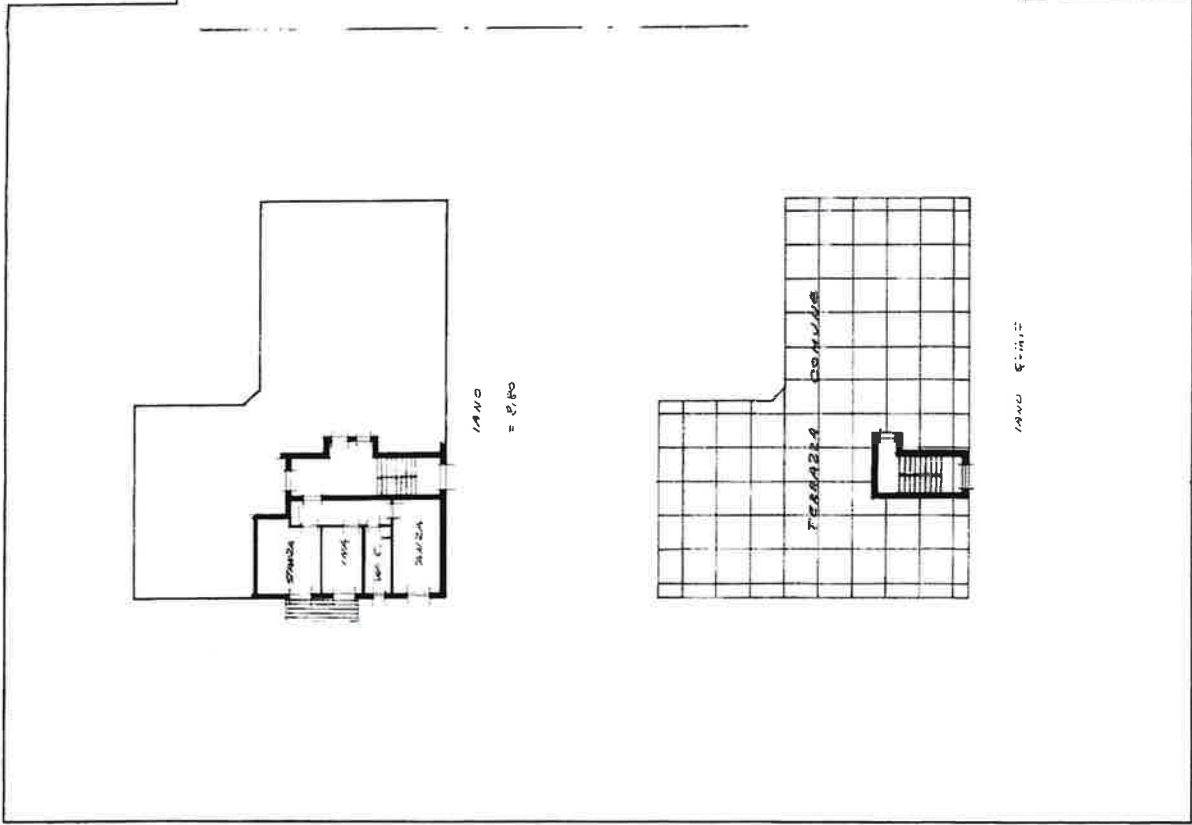

Completato dal ...
 Ingresso in ...
 della Provincia di ...
 ...
 ...

PIZIO RIS ...
 ...
 ...

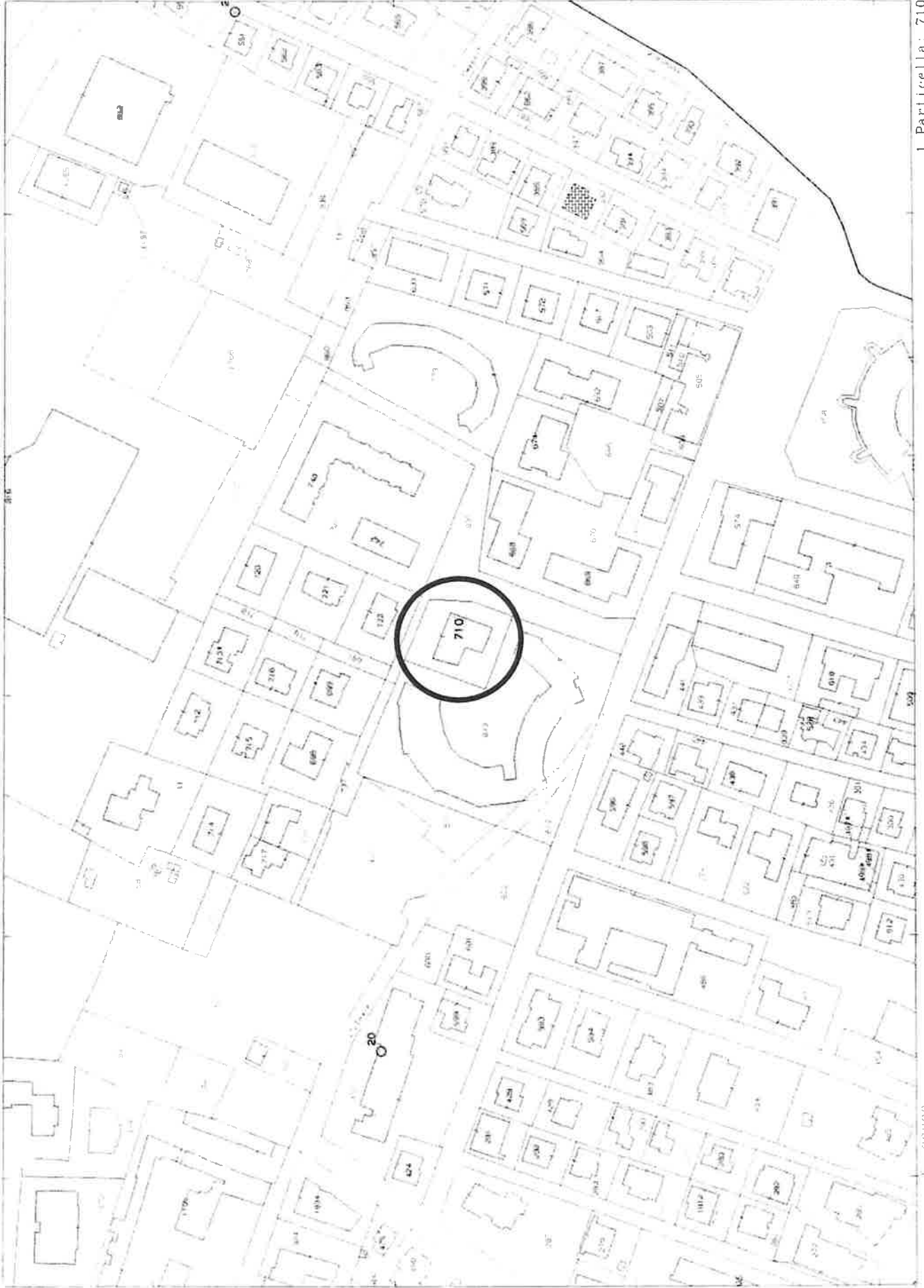

Scala originale: 1:2000
Dimensione cornice: 534,000 x 378,000 metri
Protocollo pratica: 7273299/2024
10-Giu-2024 15:26:55

MC

Comune (VE) SPINNA
Foglio: 6

1 Particella: 710

18800