



**FOTO n° 1 : Scorcio panoramico di un tratto della via Cesare Battisti  
ove sono ubicati gli immobili oggetto di stima**



**FOTO n° 2 : Inquadratura fotografica del prospetto su via Cesare  
Battisti ove sono ubicati gli immobili oggetto di stima**



FOTO n° 3 :



FOTO



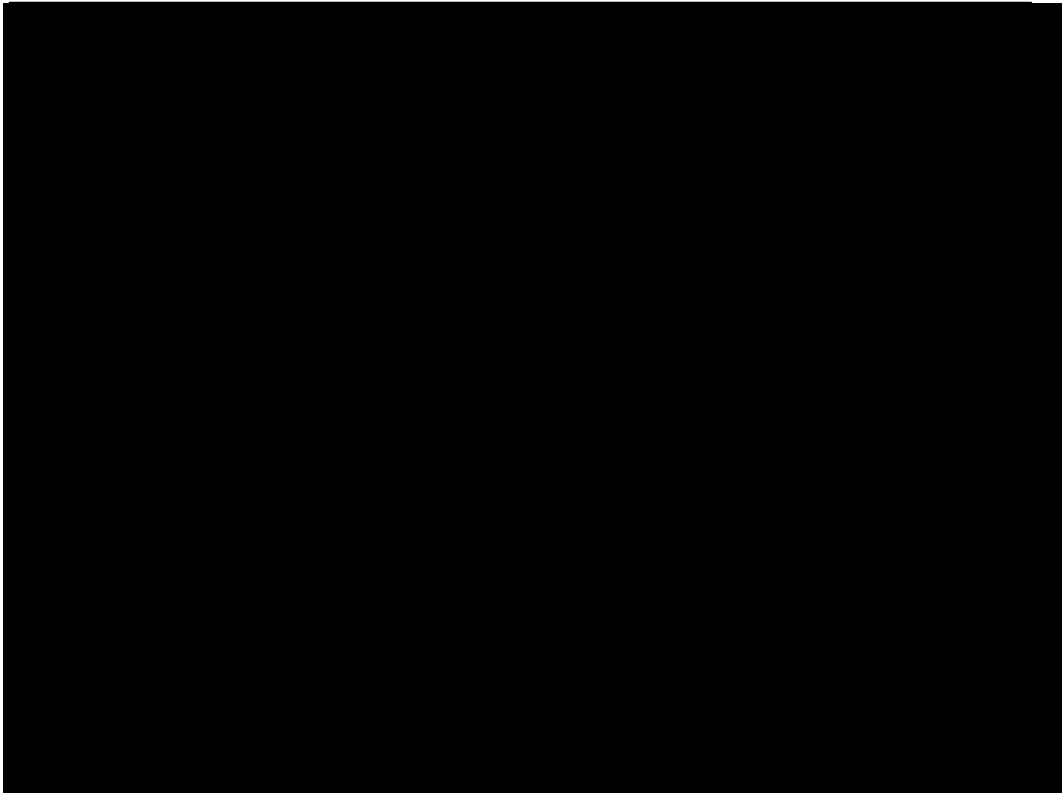
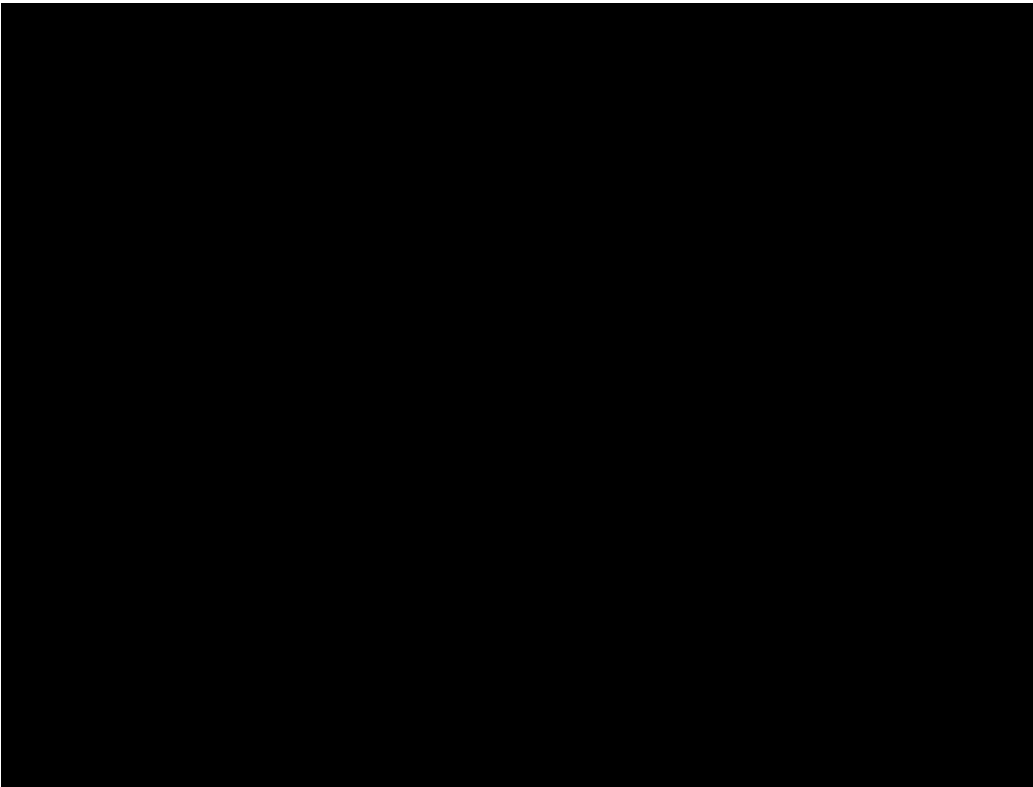

FOTO n° 5 :



FOTO n° 6 :



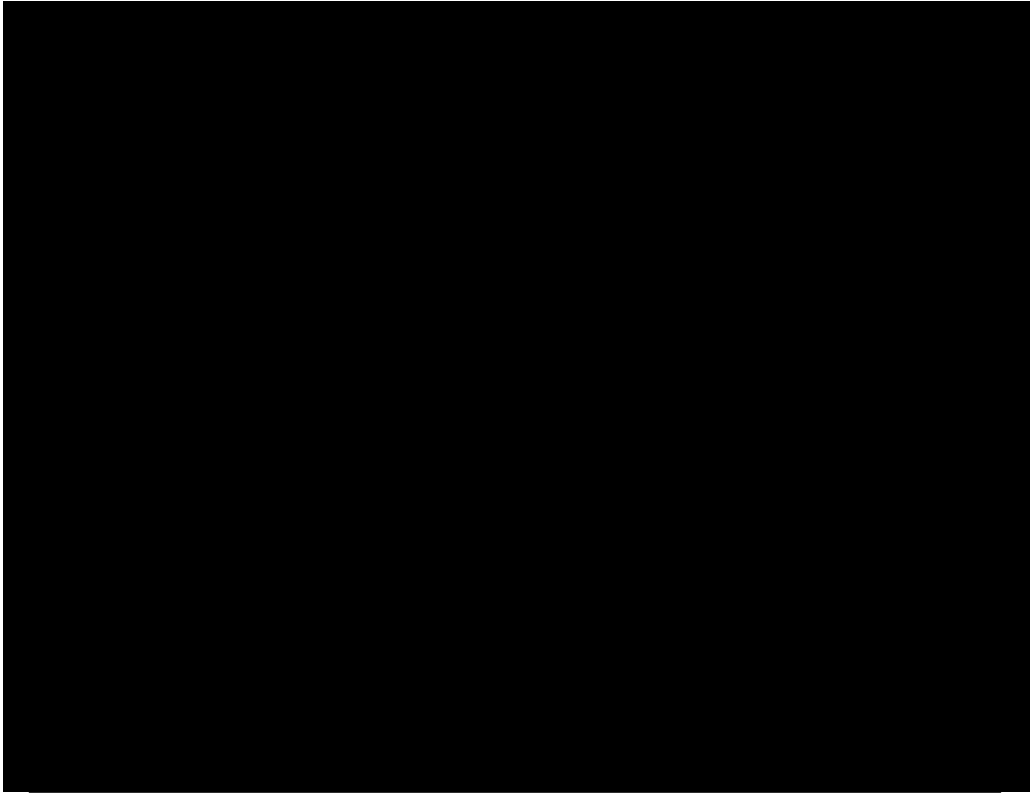



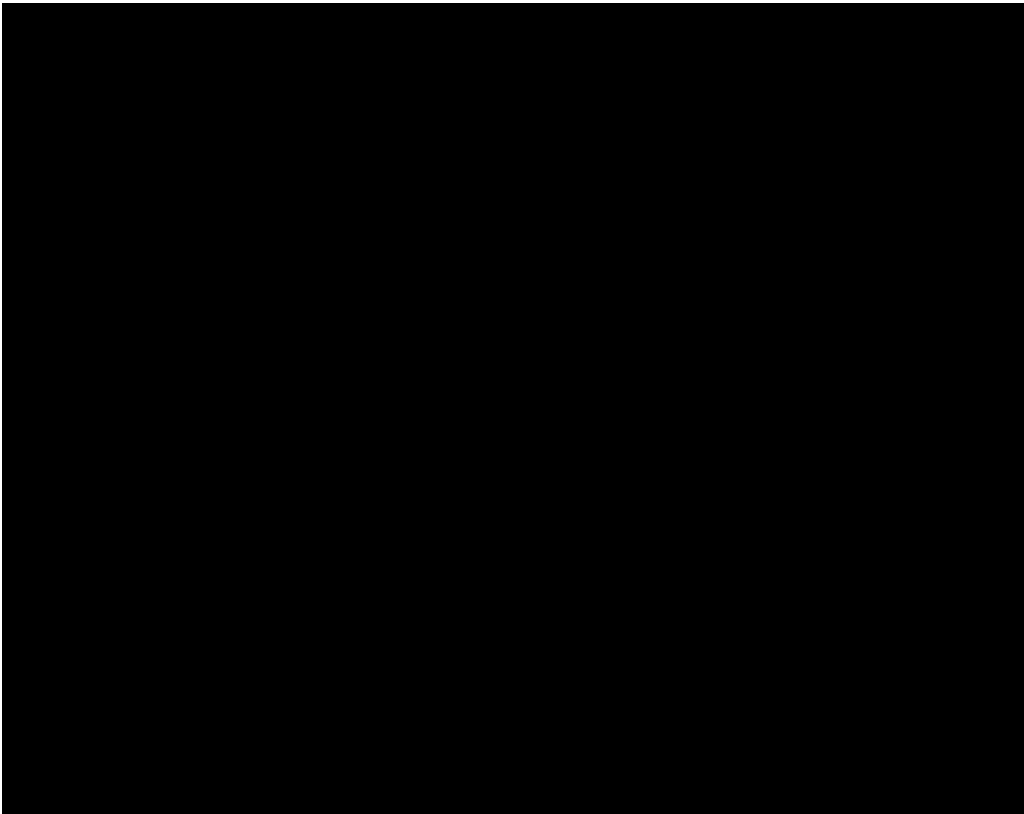
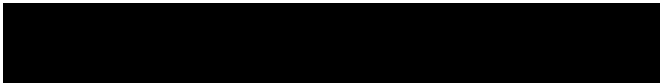
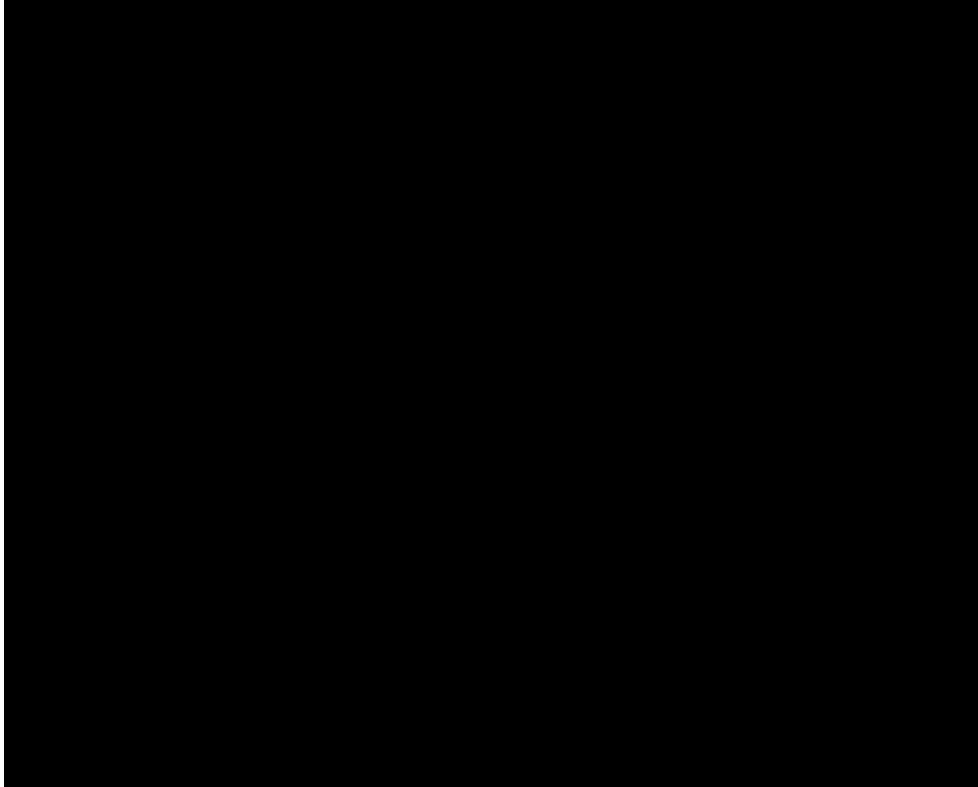

**FOTO n° 11 : Scorcio fotografico dell'arrivo vano [redacted] dal quale si intravede la scala in ferro di collegamento con l'unità immobiliare (sub 8)**

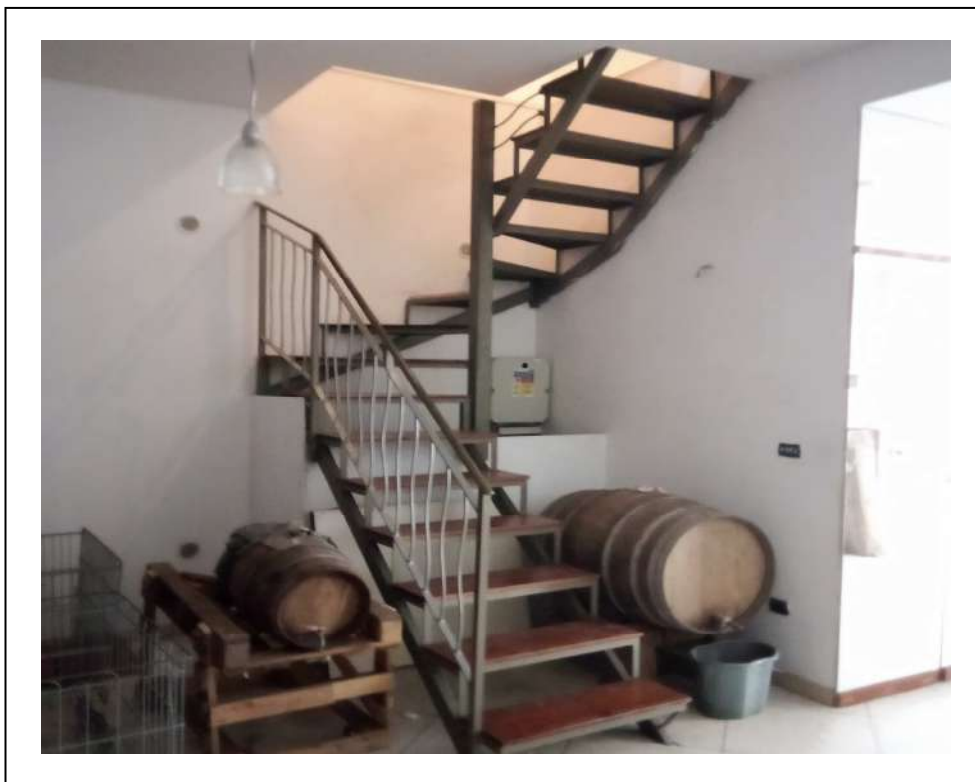

**FOTO n° 12 : Inquadratura della scala in ferro all'interno dell'unità immobiliare (sub 8)**



**FOTO n° 13 : Inquadratura fotografica del prospetto dell'unità immobiliare, oggetto di stima, prospiciente su via Cesare Battisti piano primo sottostrada.**



**FOTO n° 14 : Inquadratura fotografica dell'ingresso all'unità immobiliare, oggetto di stima, su via Cesare Battisti n. 57. In catasto al Fg. 26 part. 65 sub 8**



**FOTO n° 15 : Inquadratura all'interno del vano ingresso laboratorio (sub 8)**



**FOTO n°1 6 : Inquadratura all'interno del vano ingresso laboratorio (sub 8)**



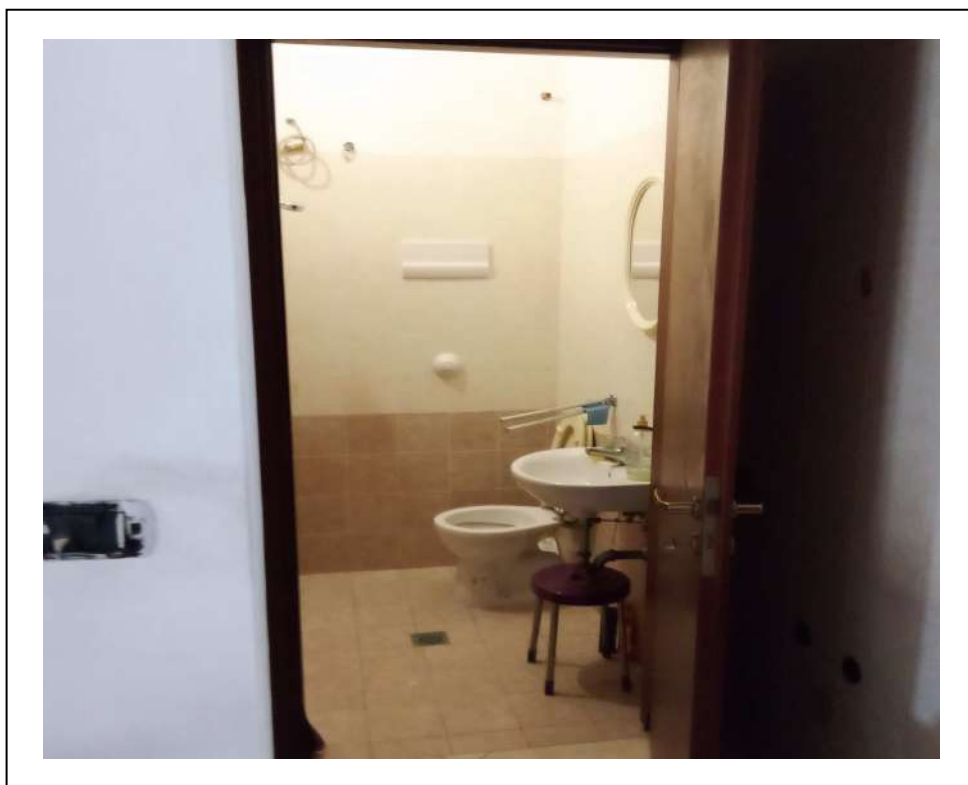

**FOTO n° 17: Inquadratura del bagno (sub 8)**



**FOTO n° 18 : Inquadratura del lavandino all'interno del vano retro laboratorio (sub 8)**



**FOTO n° 19 : Scorcio fotografico del retro vano laboratorio dal quale si intravede la scala in ferro e l'apertura di una porta a specchio dove è localizzato il montacarichi**

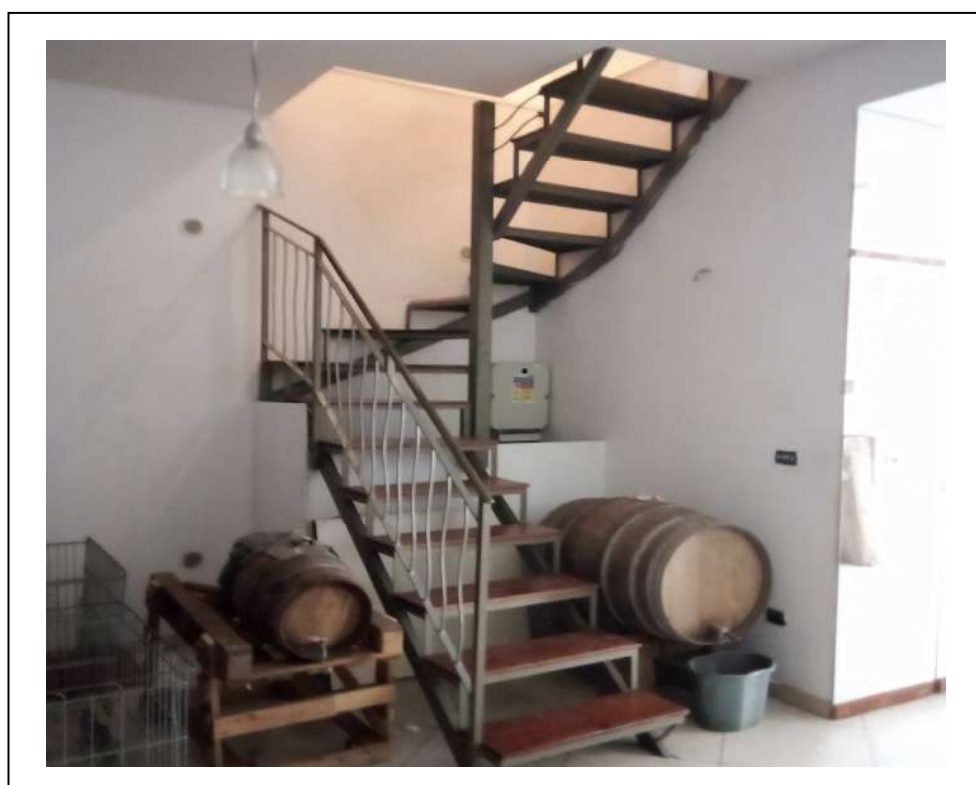

**FOTO n° 20 :**