

LOTTO 2 - BENE A

Ultima planimetria in atti
Data: 27/10/2020
n. T831 - Richiedente:
Formato di acquisizione: A3(297x420) - Formato stampa richiesto: A4(210x297)

Scala 1: 200

Agenzia delle Entrate
CATASTO FABBRICATI
Ufficio provinciale di
Ascoli

Dichiarazione protocollo n. AP0087511 del 20/11/2019
Planimetria di u.i.u. in Comune di Ascoli Piceno
Via Dei Platani

dat. 9

Identificativo Catastali:
Sezione: 79
Foglio: 1149
Particella: 2
Subalterno: 2

Completata da:
Geometri
Prov. Ascoli

N. 689

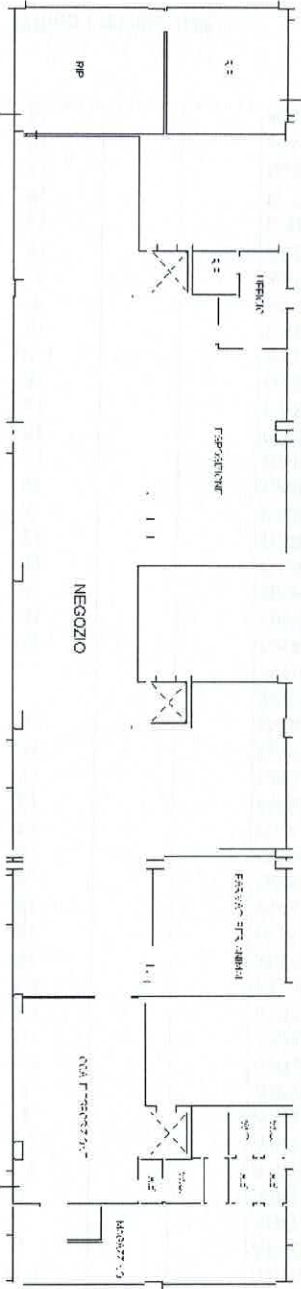

PIANO TERRA
H = 3,30 m



ALLEGATO
E.3 - Pag. 1

Firma del Catastale e Fabbricazioni, Situazione al 19/10/2020, Direzione Provinciale del Catastro di Ascoli Piceno, Particella: 1149, Subalterno: 2
Elmado DI LADITI, DIR. RD. AScoli, Apparecchio P.A. NG CA 3 Serial#: 5094cb640daec9e0655b4e1901d8eee

Data: 27/10/2020 - n. T831 - Richiedente: