

E.I. 260-2024 ALLEGATO "9"

studio architetto **Luigi Mangione**

via acquarone, 5/15 16125 Genova telefono 010 8698 050

incarico e località : Esecuzione immobiliare R.G. 260/2024
Stima delle unità immobiliari site nel Comune di Sant'Olcese
via Pian del Mulino 20

committente : Tribunale di Genova, Ufficio Esecuzioni Immobiliari

oggetto della tavola : Documentazione fotografica

tavola :

data : file :
ottobre 2024 EI 260.2024 Planimetria

021.2024.002

modifica :

scale : formato tavola :
1/100 A3

modifica :

modifica :





Accesso esclusivamente pedonale
dalla SP2



Accesso pedonale



Accesso pedonale





Vista esterna immobile residenziale



Vista esterna immobile residenziale



Vista esterna immobile residenziale





Vista esterna immobile residenziale



Vista esterna immobile residenziale

Tettoia posta sul confine su del fabbricato

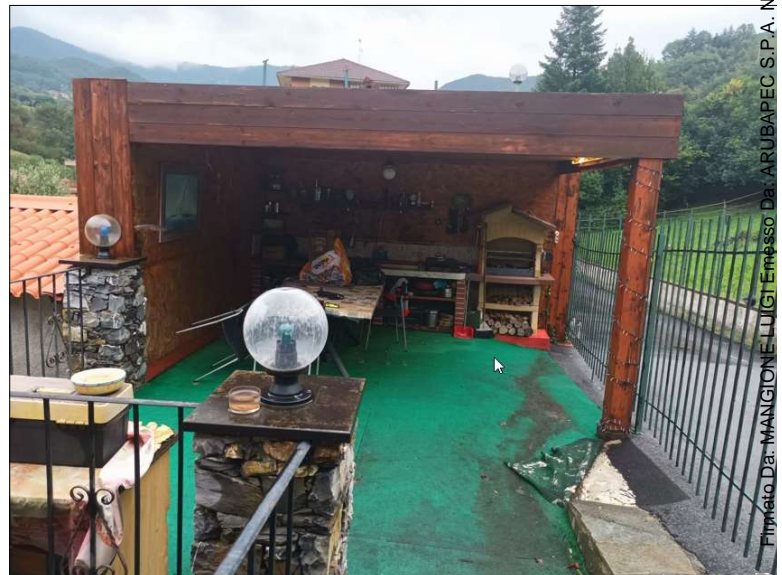



Fabbricato residenziale,
interno piano terra



Fabbricato residenziale,
interno piano terra



Fabbricato residenziale,
interno piano terra





Fabbricato residenziale,
interno piano terra

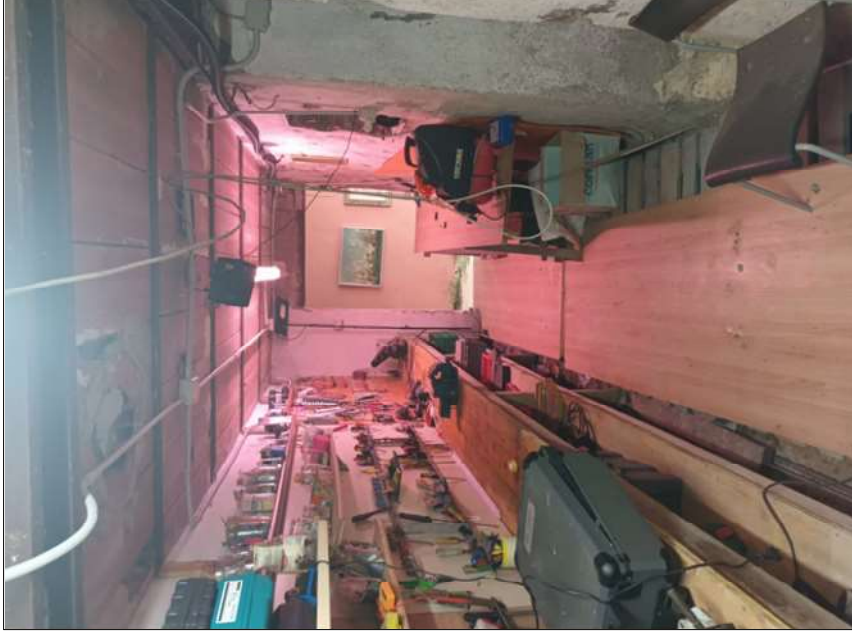

Fabbricato residenziale,
interno piano terra



Fabbricato residenziale,
interno piano terra



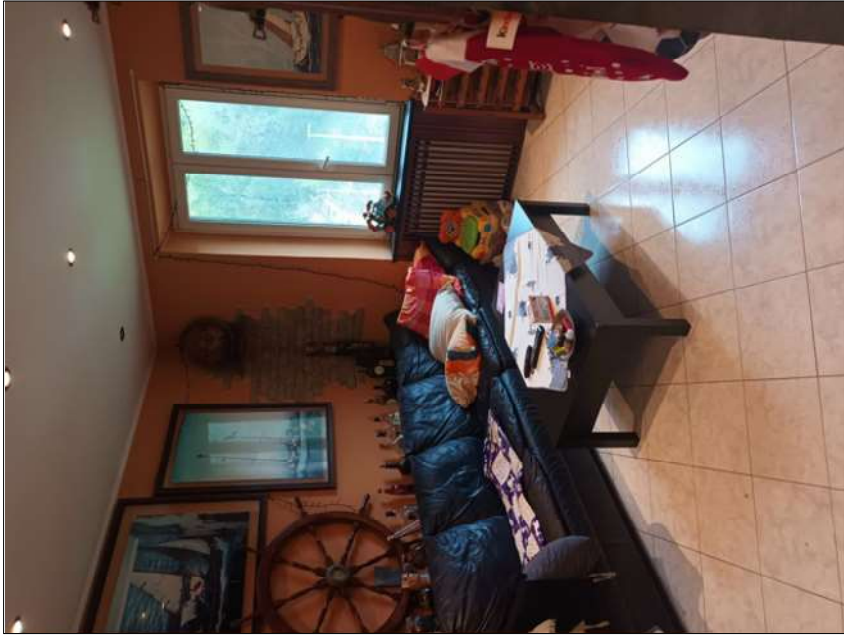

Fabbricato residenziale,
interno piano primo

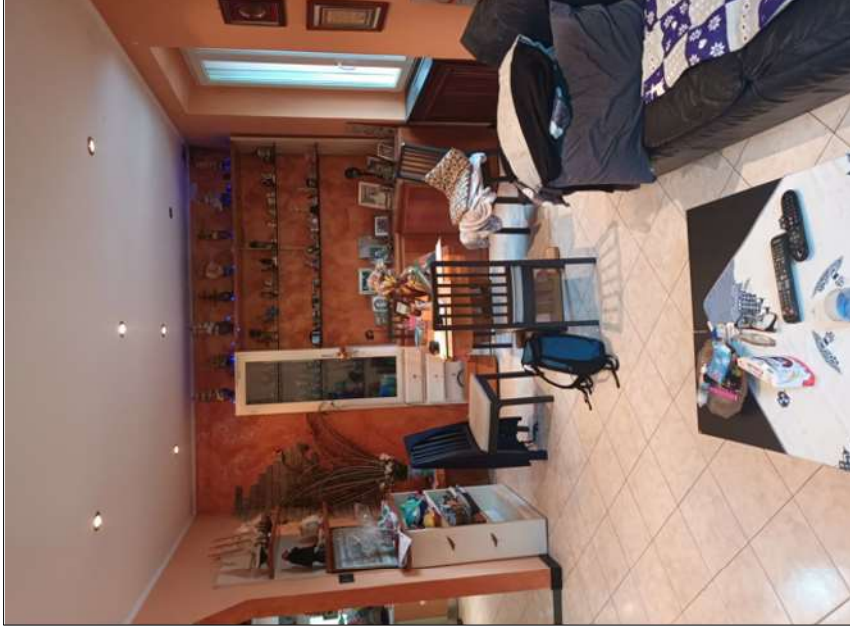

Fabbricato residenziale,
interno piano primo

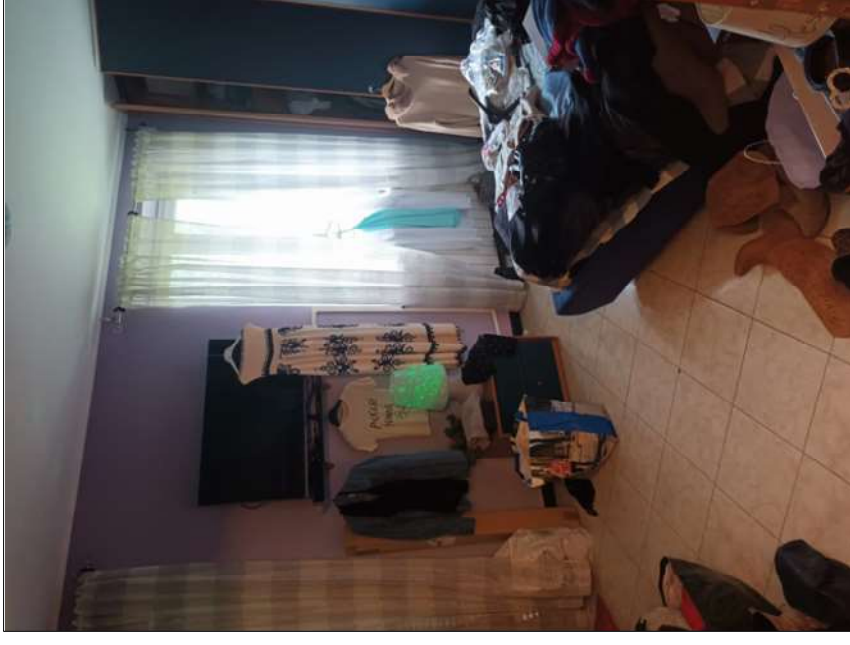

Fabbricato residenziale,
interno piano primo





Fabbricato residenziale,
interno piano primo



Fabbricato residenziale,
interno piano primo



Fabbricato residenziale,
interno piano primo





Fabbricato residenziale,
interno piano primo

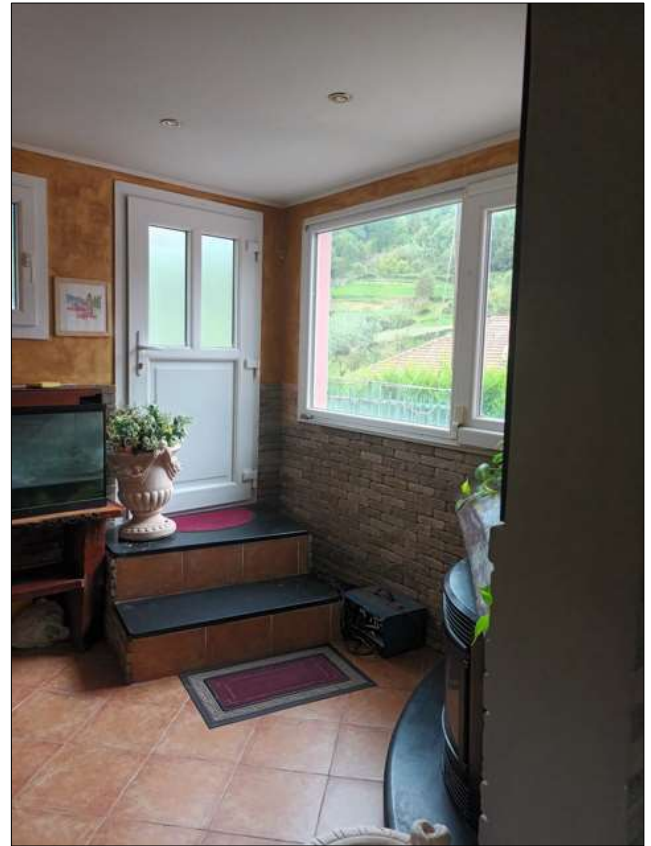

Fabbricato residenziale,
interno piano primo



Magazzino,
vista esterna





Magazzino, interno



Magazzino, interno



Magazzino, interno

