

UNITA' IMMOBILIARE A DESTINAZIONE RESIDENZIALE

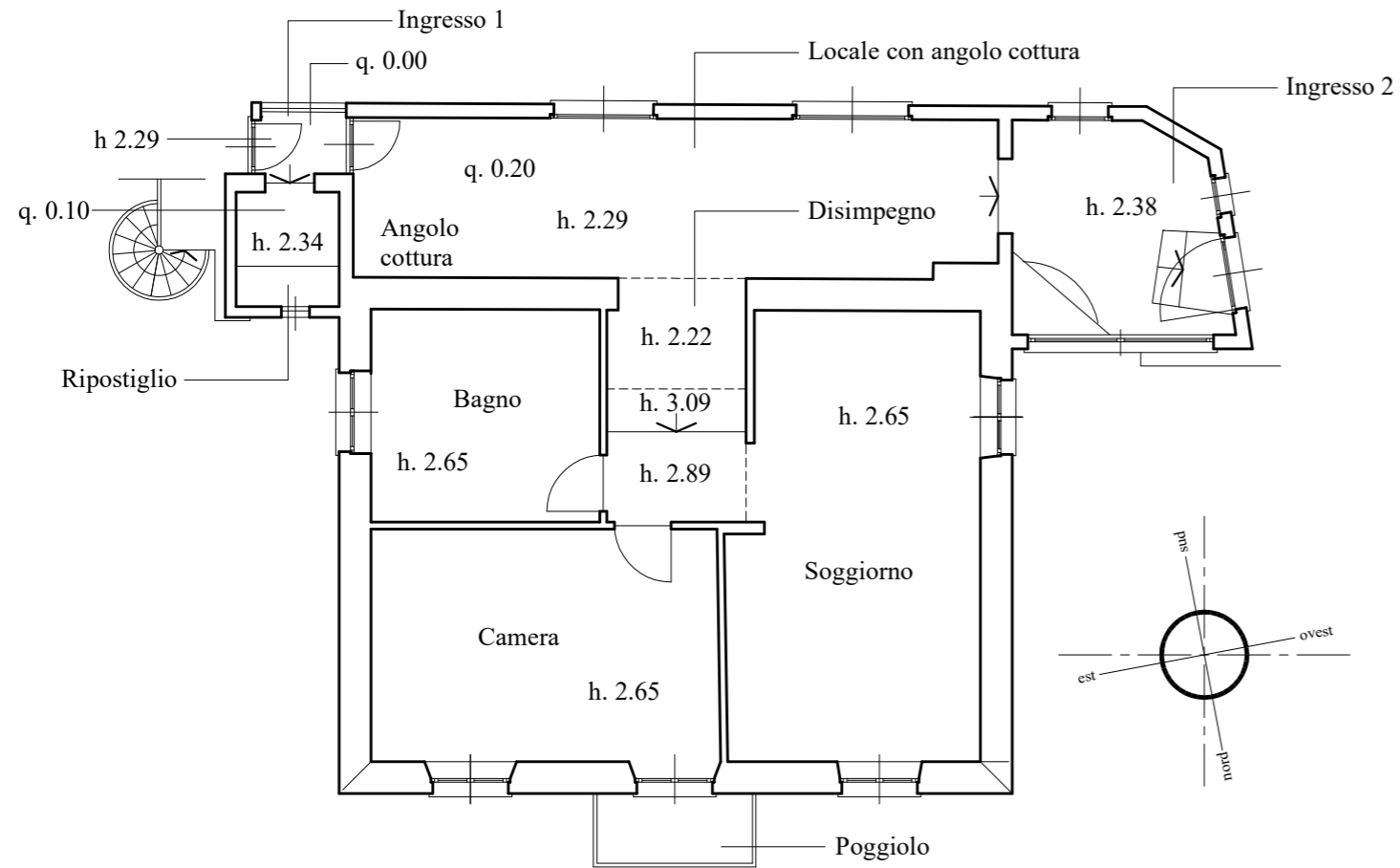

PIANO PRIMO

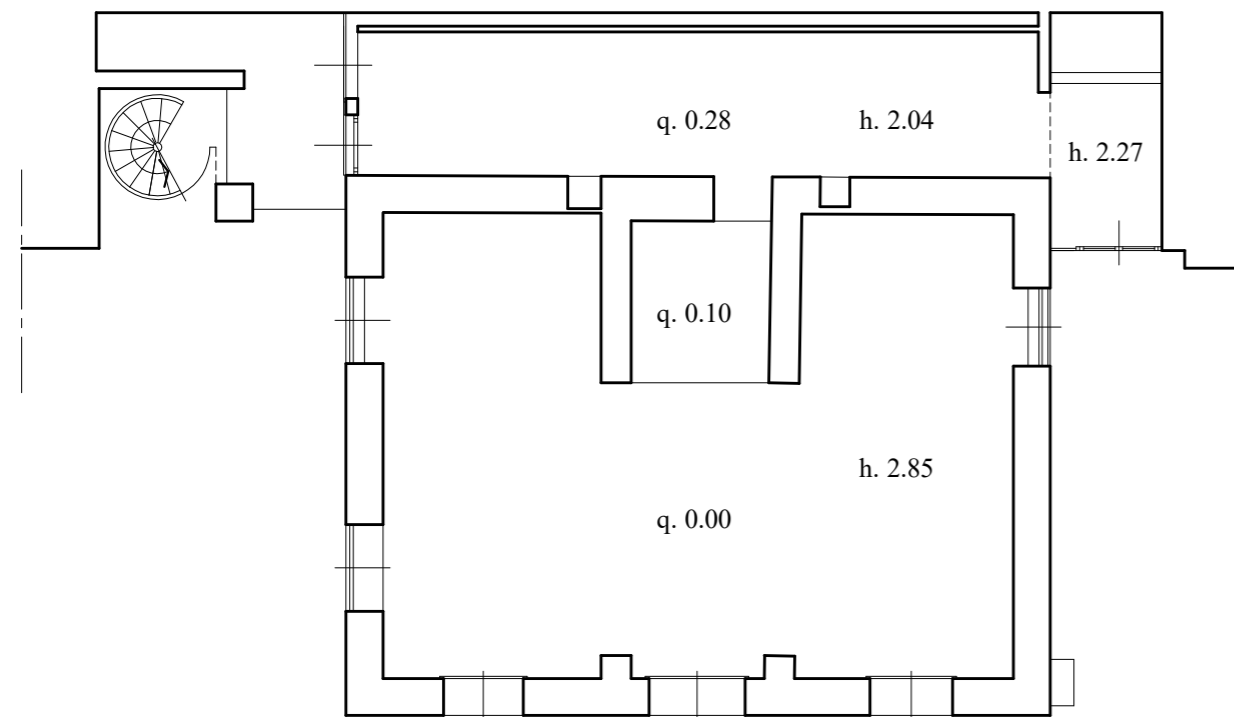

PIANO TERRA

UNITA' IMMOBILIARE A DESTINAZIONE MAGAZZINO

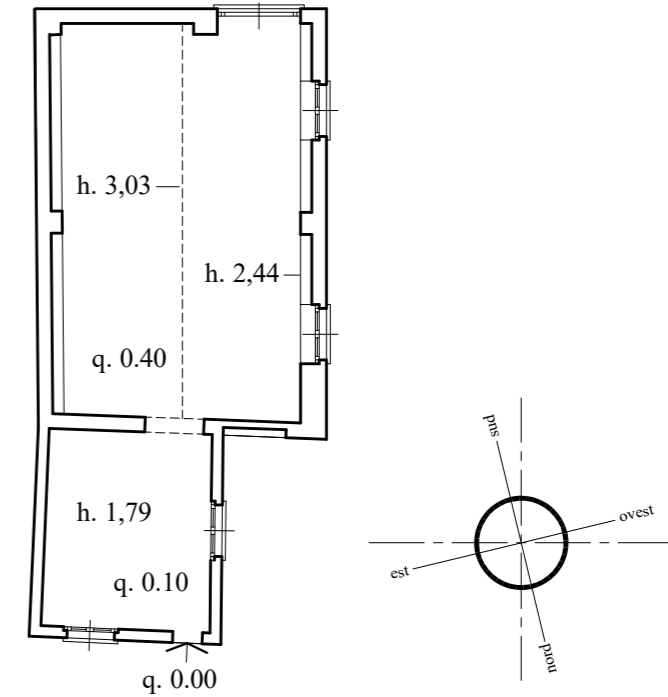

E.I. 260-2024 ALLEGATO "7"

studio architetto **Luigi Mangione**

via acquarone, 5/15 16125 Genova telefono 010 8698 050

incarico e località : Esecuzione immobiliare R.G. 260/2024
Stima delle unità immobiliari site nel Comune di Sant'Olcese
via Pian del Mulino 20

committente : Tribunale di Genova, Ufficio Esecuzioni Immobiliari

oggetto della tavola : Planimetrie di rilievo dello stato attuale

tavola :

data : ottobre 2024

file : EI 260.2024 Planimetria

021.2024.001

modifica :

scale : 1/100

formato tavola : A3

modifica :

modifica :