

Agenzia delle Entrate
CATASTO FABBRICATI
Ufficio Provinciale di
Torino

Dichiarazione protocollo n. TO0133614 del 18/05/2023

Comune di Chieri

Corso Bruno Buozzi

civ. 9/A

Identificativi Catastali:

Sezione:

Foglio: 22

Particella: 95

Subalterno: 47

Compilata da:

Marzullo Enrico

Iscritto all'albo:

Geometri

Prov. Torino

N. 8509

Planimetria

Scheda n. 1

Scala 1:200

PIANO QUARTO (5° f.t.)

h. mt. 3.00

vuoto su cortile

vuoto su cortile

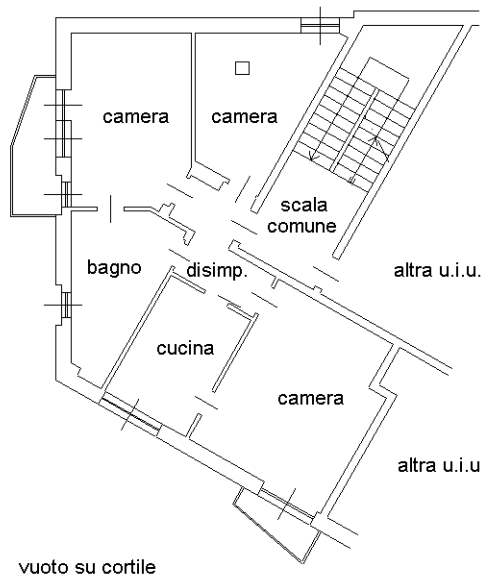

vuoto su cortile

Nord

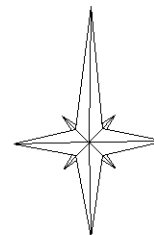

Ultima planimetria in atti