

MODULARIO
F. rig. rend. 487



MINISTERO DELLE FINANZE
DIPARTIMENTO DEL TERRITORIO
CATASTO EDILIZIO URBANO (RDL 13-4-1939, n. 652)

MOD. **BN** (CEU)

LIRE
200

Planimetria di u.i.u. in Comune di CHIERI via CORSO BRUNO BUOZZI civ. 9/A

PIANO SEMINTERRATO h = mt. 2.80

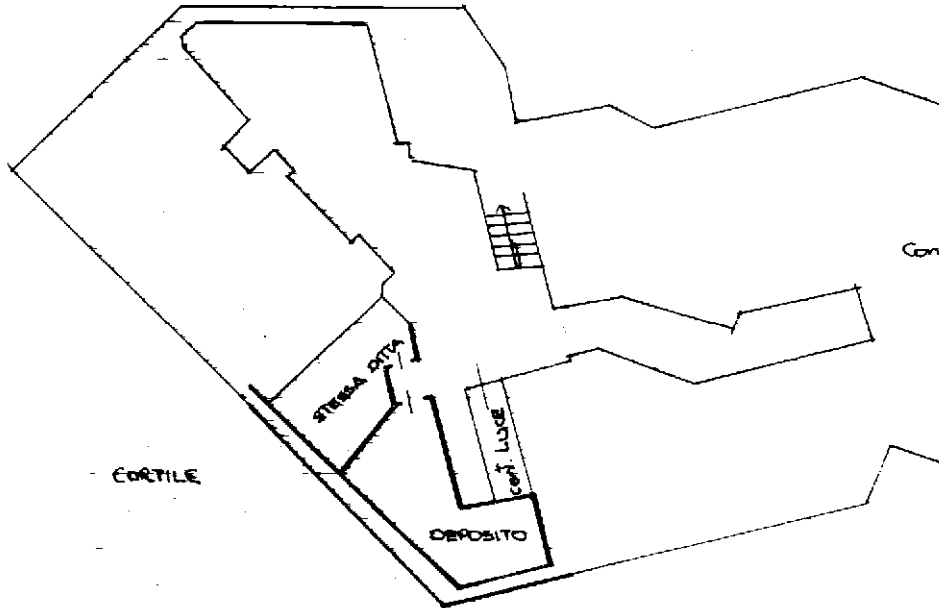

ORIENTAMENTO

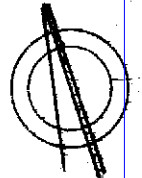

SCALA DI 1:200

Dichiarazione di N.C.
Denuncia di variazione

Compilata dal geometra
(Titolo, cognome e nome)
BOSCO GIOVANNI



RISERVATO ALL'UFFICIO

Inscritto all'albo dei GEOMETRI
TORINO 6543

data 26/11/1999 Firma [Signature]

Identificativi catastali
F. 22
n. 95 sub. 51

Data presenta...
Totale schede...

Catasto Edilizio Urbano - Situazione al 12/01/2024 - Comune di CHIERI(C627) - < Foglio 22 - Particella 95 - Sp. 51 >
CORSO BRUNO BUOZZI n. 9/A Piano S1