

salvatore versace

CN = versace salvatore
O = Ordine Architetti
di Como
C = IT

DOCUMENTAZIONE FOTOGRAFICA

RGE 22/2023 – IMMOBILE SITUATO IN LOCALITA' CARIMATE

VIA PRIVATA DEL RICCIO N. 10

ESTERNO: CANCELLO CARRAIO ELETTRICO



GIARDINO RETROSTANTE



PISCINA ESTERNA: ML 5X10



GIARDINO AREA INGRESSO



CAMERA CON AFFACCIO SU GIARDINO INTERNO – PAVIMENTAZIONE IN MOQUETTE



CUCINA PIANO TERRA



SPAZIO DISIMPEGNO - PIANO TERRA



ZONA PRANZO/SOGGIORNO



ZONA INGRESSO PIANO SEMINTERRATO



LOCALE SGOMBERO CANTINATO (BOX)



TAVERNA/SALA RIUNIONI PIANO SEMINTERRATO

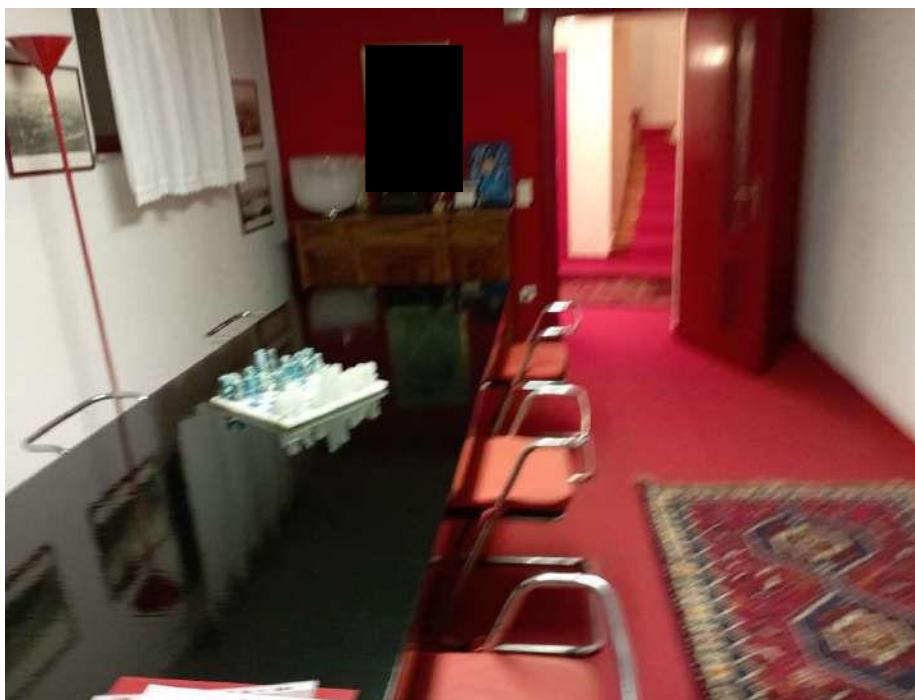

LOCALE CALDAIA PIANO SEMINTERRATO



SCALA CHE CONDUCE AL PIANO SEMINTERRATO



LOCALE STUDIO AL PIANO SEMINTERRATO

