

E=4900

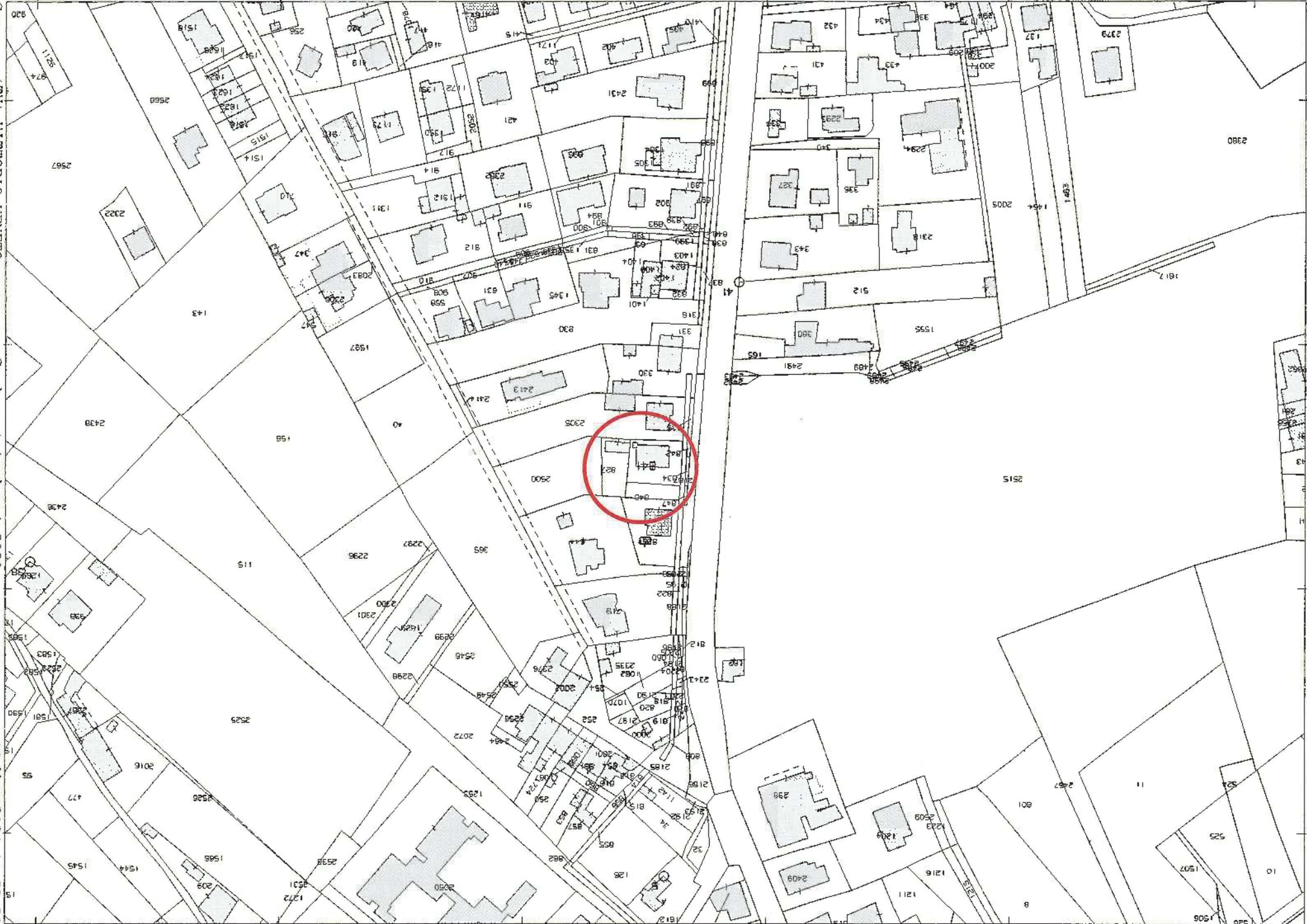

1 Particella: 841

Comune: (TV) VITTORIO VENETO
Foglio: 81

Scala originale: 1:2000
Dimensione cornice: 534.000 x 378.000 metri
Protocollo pratica T133323/2024

Vis. tel. (0.90 euro)

Direzione Provinciale di Treviso Ufficio Provinciale - Territorio - Direttore DE LUCA PAOLO

11-Mar-2024 11:33:56

DOCUMENTO "3"



MINISTERO DELLE FINANZE
DIREZIONE GENERALE DEL CATASTO E DEI SERVIZI TECNICI ERARIALI
NUOVO CATASTO EDILIZIO URBANO

Mod. B (Nuovo Catasto Edilizio Urbano)

(R. DECRETO-LEGGE 13 APRILE 1939, N. 652)

Planimetria dell'immobile situato nel Comune di VITTORIO VENETO Via MENARE

Data

Allegata alla dichiarazione presentata all'Ufficio Tecnico Erariale di TREVISO Scheda N.°

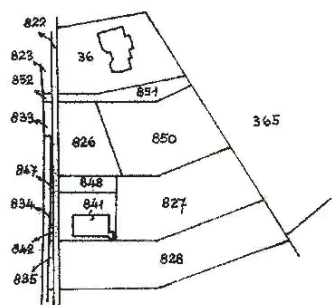

COMUNE DI VITTORIO VENETO
FOGLIO 81
MAPPALE N. 841
SCALA 1:2000

INGRANDIMENTO 1:500

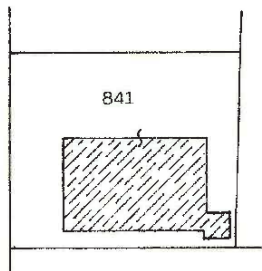

AREA TOTALE LOTTO MQ 401.00
AREA COPERTA MQ 117.00
AREA URBANA SCOPERTA MQ 284.00



SPAZIO RISERVATO PER LE ANNOTAZIONI D'UFFICIO

DATA PROT. N° 6,1629	V86 41661A
--------------------------------	---------------

Compilata dal PERITO EDILE
(Titolo, nome e cognome del tecnico)
BETTAREL ROBERTO
Iscritto all'Albo de PERITI EDILI N. 586
della Provincia di BELLUNO
DATA
Firma: Bettarel Roberto

MODULARIO
F. fig. rand 497



MINISTERO DELLE FINANZE
DIREZIONE GENERALE DEL CATASTO E DEI SS.TT.EE.
CATASTO EDILIZIO URBANO (RDL 13-4-1939, n. 652)

MOD. BN (CEU)

LIRE
250

Planimetria di u.i.u. in Comune di VITTORIO VENETO via MENARE civ. 75

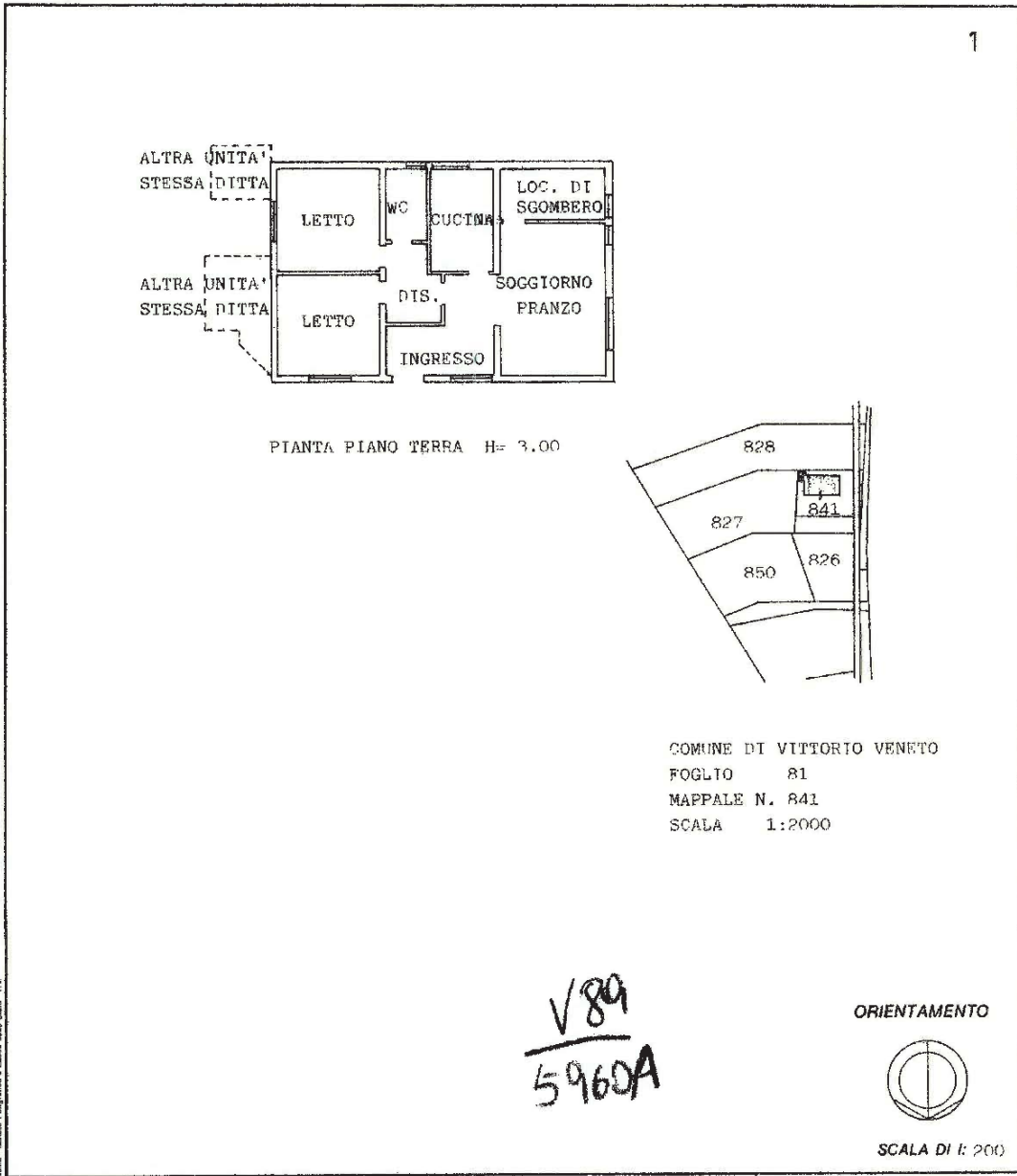

Bene. Istituto Poligrafico e Zecca dello Stato. P.V.

Dichiarazione di N.C. <input type="checkbox"/>	Compilata dal <u>PERITO EDILE</u> (Titolo, cognome e nome)	RISERVATO ALL'UFFICIO
Denuncia di variazione <input checked="" type="checkbox"/>	<u>BETTAREL ROBERTO</u>	
Identificativi catastali	Iscritto all'albo de <u>PERITI EDILI</u>	5960
F. <u>81</u>	della provincia di <u>BELLUNO</u> n. <u>586</u>	
n. <u>841</u> sub.	data <u>24.4.1989</u> Firma <u>[Signature]</u>	

MODULARIO
F. fig. rend. 487



MINISTERO DELLE FINANZE
DIREZIONE GENERALE DEL CATASTO E DEI SS.TT.EE.
CATASTO EDILIZIO URBANO (RDL 13-4-1939, n. 652)

MOD. BN (CEU)

LIRE
250

Planimetria di u.i.u. in Comune di...VITTORIO VENETO..... via ...MENARE!..... civ.....75.....

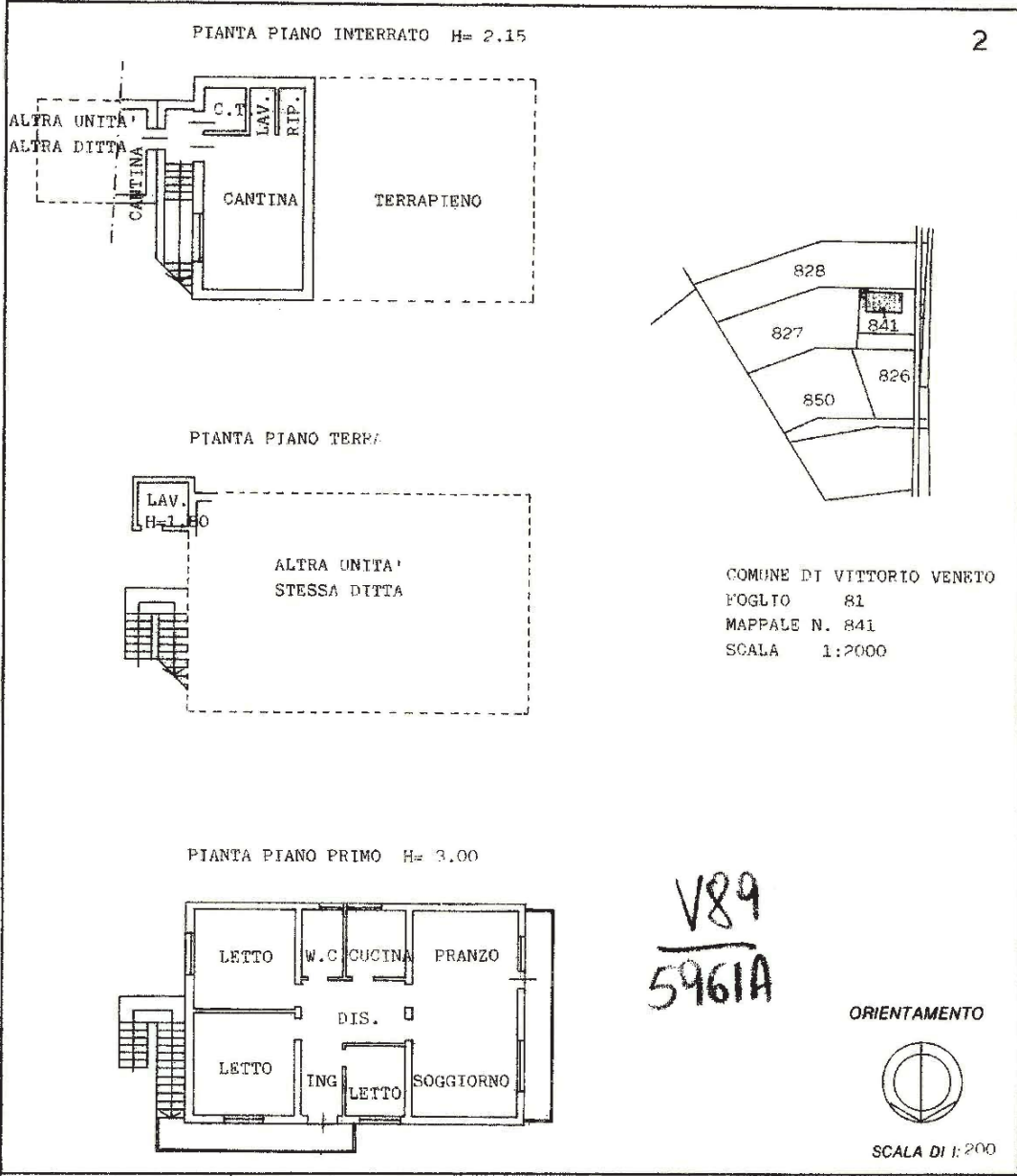

Roma - Istituto Nazionale per lo Studio e la Consulenza Catastrale - PV

Dichiarazione di N.C.
 Denuncia di variazione

Identificativi catastali
 F. 81
 n. 841 sub.

Compilata dal ..PERITO EDILE.....
 (Titolo, cognome e nome)
BETTAREL ROBERTO

Iscritto all'albo de..... PERITI EDILI.....
 della provincia di ..BELLUNO..... n. 586.....
 data ..24.4.1989 Firma ..[Signature].....



RISERVATO ALL'UFFICIO

5961



MINISTERO DELLE FINANZE
DIREZIONE GENERALE DEL CATASTO E DEI SERVIZI TECNICI ERARIALI
NUOVO CATASTO EDILIZIO URBANO

Mod. B (Nuovo Catasto Edilizio Urbano)

(R. DECRETO-LEGGE 15 APRILE 1979, N. 652)

Planimetria dell'immobile situato nel Comune di VITTORIO VENETO Via MENARE' 75

Dice [redacted]

Allegata alla dichiarazione presentata all'Ufficio Tecnico Erariale di TREVISO Scheda N.°

S U B. 2

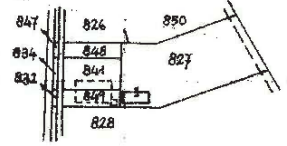

COMUNE DI VITTORIO VENETO
FOGLIO 81
MAPPALE N. 827
SCALA 1/2000

12



PIANTA PIANO INTERRATO H = 2.20

N
ORIENTAMENTO



SCALA DI 1: 200

SPAZIO RISERVATO PER LE ANNOTAZIONI D'UFFICIO

DATA
PROT. N.°



Compilata dal PERITO EDILE
(Titolo, nome e cognome del tecnico)
BETTAREL ROBERTO
Iscritto all'Albo de PERITI EDILI N. 586
della Provincia di BELLUNO
DATA 26 SET 1986
Firma: Bettarel Roberto



MINISTERO DELLE FINANZE
DIREZIONE GENERALE DEL CATASTO E DEI SERVIZI TECNICI ERARIALI
NUOVO CATASTO EDILIZIO URBANO

Mod. B (Nuovo Catasto Edilizio Urbano)

(R. DECRETO-LEGGE 11 APRILE 1976, N. 452)

Planimetria dell'immobile situato nel Comune di VITTORIO VENETO Via MENARE' 75

Ditta

Allegata alla dichiarazione presentata all'Ufficio Tecnico Erariale di TREVISO Scheda N.:

S U B. 3

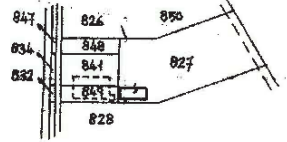

COMUNE DI VITTORIO VENETO
FOGLIO 81
MAPPALE N. 827
SCALA 1: 2000

13

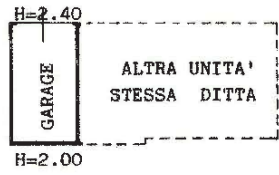

PIANTA PIANO TERRA



SPAZIO RISERVATO PER LE ANNOTAZIONI D'UFFICIO

DATA
PROT. N.º



Compilata dal PERITO EDILE
(Titolo, nome e cognome del tecnico)
BETTAREL ROBERTO
Iscritto all'Albo PERITI EDILI N. 586
della Provincia di BELLUNO
DATA 26 SET. 1986
Firma: Bettarel Roberto



MINISTERO DELLE FINANZE
DIREZIONE GENERALE DEL CATASTO E DEI SERVIZI TECNICI ERARIALI
NUOVO CATASTO EDILIZIO URBANO

Mod. B (Nuovo Catasto Edilizio Urbano)

(R. DECRETO-LEGGE 15 APRILE 1959, N. 452)

Planimetria dell'immobile situato nel Comune di VITTORIO VENETO Via MENARE' 75

Ditta [REDACTED]

Allegata alla dichiarazione presentata all'Ufficio Tecnico Erariale di TREVISO Scheda N.°

S U B. 4

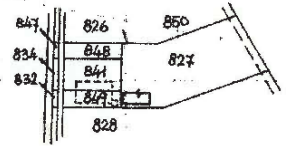

COMUNE DI VITTORIO VENETO
FOGLIO 81
MAPPALE N. 827
SCALA: 1:2000

1/4

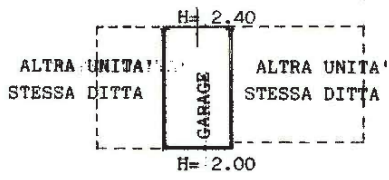

N
ORIENTAMENTO



SCALA DI 1: 200

SPAZIO RISERVATO PER LE ANNOTAZIONI D'UFFICIO

DATA
PROT. N.°



Compilata dal PERITO EDILE

(Titolo, nome e cognome del tecnico)
BETTAREL ROBERTO

Iscritto all'Albo de PERITI EDILI N. 586

della Provincia di BELLUNO

DATA 26 SET. 1986

Firma: Bettarel Roberto

ELABORATO PLANIMETRICO

Compilato da:
Opalio Federico

Iscritto all'albo:
Geometri

Prov. Treviso N. 3565

**Agenzia delle Entrate
CATASTO FABBRICATI
Ufficio Provinciale di
Treviso**

Comune di Vittorio Veneto Protocollo n. TV0181218 del 03/08/2015
Sezione: H Foglio: 5 Particella: 827 Tipo Mappale n. 152676 del 11/06/2015
Dimostrazione grafica dei subalterni Scala 1 : 200

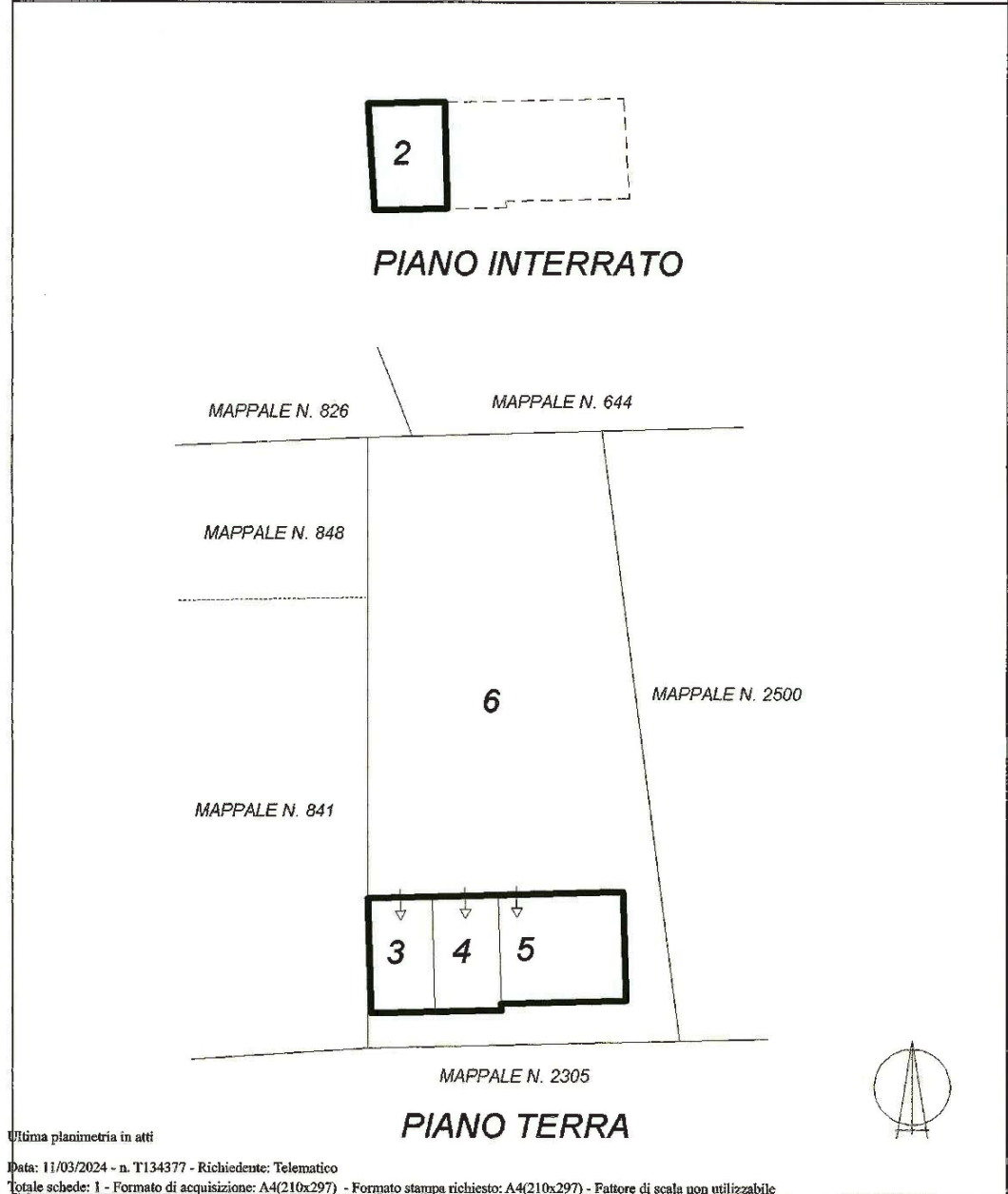

Ultima planimetria in atti

Data: 11/03/2024 - n. T134377 - Richiedente: Telematico

Totale schede: 1 - Formato di acquisizione: A4(210x297) - Formato stampa richiesto: A4(210x297) - Fattore di scala non utilizzabile

Elaborato Planimetrico - Catasto dei Fabbricati - Situazione al 11/03/2024 - Comune di VITTORIO VENETO(M089) - < Sez. urbana H - Foglio 5 Particella 827 >

ACCERTAMENTO DELLA PROPRIETÀ IMMOBILIARE URBANA
ELENCO DEI SUBALTERNI ASSEGNATI

Comune	Sezione	Foglio	Particella	Tipo mappale	del:
VITTORIO VENETO	H	5	827	111	20/07/2015

Sub	UBICAZIONE via/piazza	n.civ	Piani	Scala	Int	DESCRIZIONE
1						SOPPRESSO. AREA SCOPERTA MQ 1151 SOST DAL SUB 6 E MAPPALE 2500 PER FRAZIONAMENTO.
2	viale menare'	75	S1			DEPOSITO - CANTINA.
3	viale menare'	75	T			GARAGE.
4	viale menare'	75	T			GARAGE.
5	viale menare'	75	T			DEPOSITO - RICOVERO ATTREZZI.
6	viale menare'	75	T			B.C.N.C. (AREA SCOPERTA MQ. 212) AI SUB 2,3,4,5. DERIVA DAL SUB 1 PER FRAZIONAMENTO.

Visura telematica