

TRIBUNALE DI ENNA

Esecuzioni immobiliari

CONSULENZA TECNICA D'UFFICIO



**Proc. Esecutivo immobiliare n. 23/2017 R.G. Es. Imm. Promosso da
Banca Agricola Popolare di Ragusa soc. coop. per azioni
Contro**

**ALLEGATI DA 19 A 30 DELLA RELAZIONE
DEL CONSULENTE TECNICO D'UFFICIO**

Enna, 7 maggio 2018



Giuseppe Giudice

Studio Tecnico Ing. Giuseppe Lo Giudice - Via Messina 46 - 94100 Enna (EN)

TEL 0935 1820184 - 347 4748581 FAX 0935 1866789 E-MAIL ing.logiudice@live.it



ELENCO ALLEGATI

- ALLEGATO 19. VISURA PER SOGGETTO - [REDACTED]
- ALLEGATO 20. VISURA CATASTALE STORICA PARTICELLA 1014
- ALLEGATO 21. VISURA CATASTALE STORICA PARTICELLA 1016
- ALLEGATO 22. ESTRATTO DATI O.M.I. - ENNA
- ALLEGATO 23. ESTRATTO DATI O.M.I. - CATANIA
- ALLEGATO 24. PROSPETTO DI STIMA PER PARTICELLA DI TERRENO E TIPOLOGIA
- ALLEGATO 25. PROPOSTA DI SUDDIVISIONE IN LOTTI
- ALLEGATO 26. PROPOSTA DI SUDDIVISIONE IN LOTTI - MAPPA
- ALLEGATO 27. CONFINE PROVINCIALE ENNA - CATANIA
- ALLEGATO 28. MAPPA DEI TERRENI OGGETTO DI ESPROPRIO
- ALLEGATO 29. RICHIESTA STATO CIVILE COMUNE DI TORTORICI
- ALLEGATO 30. DOCUMENTAZIONE FOTOGRAFICA





Visura per soggetto
limitata ad un comune
Situazione degli atti informatizzati al 05/04/2018

Data: 05/04/2018 - Ora: 17.54.36
Visura n.: T326407 Pag: 1

Segue

Dati della richiesta

Terreni e Fabbricati siti nel comune di CENTURIPPE (Codice: C471) Provincia di ENNA

Soggetto individuato

C.F.:

1. Unità Immobiliari site nel Comune di CENTURIPPE(Codice C471) - Catasto dei Fabbricati

N.	DATI IDENTIFICATIVI				DATI DI CLASSAMENTO				ALTRE INFORMAZIONI				
	Sezione Urbana	Foglio	Particella	Sub	Zona Cens.	Micro Zona	Categoria	Classe	Consistenza	Superficie Catastale	Rendita	Indirizzo	Dati ulteriori
1		5	1015				C/2	1	30 m ²	Totale: 35 m ²	Euro 51,13	Dati derivanti da CONTRADA CUGNO DI CARCACI piano: T; Variazione del 09/11/2015 - Inserimento in visura dei dati di superficie.	Riserve Annotazione

Immobile 1: Riserve:

1 Atti passaggi intermedi non esistenti

Annotazione:

classamento e rendita non rettificati entro dodici mesi dalla data di iscrizione in atti della dichiarazione (d.m. 701/94)

Intestazione degli immobili indicati al n. 1

N.	DATI ANAGRAFICI		CODICE FISCALE		DIRITTI E ONERI REALI	
1					(1) Proprietà per 1/1	
DATI DERIVANTI DA COSTITUZIONE del 16/01/2014 protocollo n. EN0002601 in atti dal 16/01/2014 Registrazione: COSTITUZIONE (n. 24.1/2014)						

Firmato Da: LO GIUDICE GIUSEPPE Emesso Da: AFFIDABPEC S.P.A. NG CA 3 Serial#: b9c903c6dca2d622df550602470

Visura per soggetto
limitata ad un comune
Situazione degli atti informatizzati al 05/04/2018

2. Unità Immobiliari site nel Comune di CENTURIPPE(Codice C471) - Catasto dei Fabbricati

N.	DATI IDENTIFICATIVI					DATI DI CLASSAMENTO				ALTRE INFORMAZIONI			
	Sezione	Foglio	Particella	Sub	Zona Cens.	Micro Zona	Categoria	Classe	Consistenza	Superficie Catastale	Rendita	Indirizzo	Dati ulteriori
1	Urbana	5	1017				unità collabenti					Dati derivanti da CONTRADA CUGNO DI CARCACI n. SN piano: T, VARIAZIONE del 12/02/2014 protocollo n. EN0010230 in atti dal 12/02/2014 - ISCRIZIONE DI RISERVA I (n. 3802.1/2014)	Riserve Annotazione

Immobile 1: Riserve: I Atti passaggi intermedi non esistenti
Annotazione: di stadio: inserimento riserva I a seguito presentazione pratica docfa prot. 2943 del 17/01/2014

Intestazione degli immobili indicati al n. 2

N.	1	DATI ANAGRAFICI	CODICE FISCALE	DIRITTI E ONERI REALI
DATI DERIVANTI DA		COSTITUZIONE del 17/01/2014 protocollo n. EN0002943 in atti dal 17/01/2014 Registrazione: COSTITUZIONE (n. 30.1/2014)		(1) Proprietà per I/I

3. Immobili siti nel Comune di CENTURIPPE(Codice C471) - Catasto dei Terreni

N.	DATI IDENTIFICATIVI				DATI DI CLASSAMENTO				ALTRE INFORMAZIONI				
	Foglio	Particella	Sub	Porz	Qualità Classe	Superficie(m²)	ha are ca	Deduz.	Reddito	Dati derivanti da	Dati ulteriori		
1	5	931		-	SEMIN IRRIG	2	03	20	D1	Euro 119,92 L. 232.200	Euro 53,30 L. 103.200	FRAZIONAMENTO del 23/01/1995 in atti dal 23/01/1995 (n. 67.1/1995)	Annotazione
2	5	933		-	SEMINAT IVO	2	00	19		Euro 0,09 L. 171	Euro 0,02 L. 38	FRAZIONAMENTO del 23/01/1995 in atti dal 23/01/1995 (n. 67.2/1995)	Annotazione
3	5	935		AA	FRUTT IRRIG	1	02	92	A	Euro 212,61	Euro 79,73	Variazione del 13/06/2017 protocollo n. EN0079003 in atti dal 14/12/2017 TRASMISSIONE DATI AGEAAI SENSI DEL DL 3.10.2006 N. 262 (n. 5846.1/2017)	Annotazione



Direzione Provinciale di Enna
Ufficio Provinciale - Territorio
Servizi Catastali

Visura per soggetto

limitata ad un comune

Situazione degli atti informatizzati al 05/04/2018

Data: 05/04/2018 - Ora: 17.54.36

Segue

Visura n.: T326407 Pag: 3

AB	AGRUM	2	17	56	A	Euro 54,41	Euro 18,59
	ETO						

Immobile 2: Annotazione: ST

di stadio: variazione culturale eseguita ai sensi del dl 3.10.2006 n. 262, convertito con modificazioni nella legge 24.11.2006 n. 286 e successive modificazioni (anno 2017) - eseguita a seguito di dichiarazione resa il 13/06/2017 all'organismo pagatore agea con la domanda agea. adu.2017.0377157 (scheda validazione/fascicolo prot. n. agea. caa3578.2017.0003083) - porzione aa: classamento per parificazione con la qualità 2 - semin irrig, classe 01

Immobile 3: Annotazione:

Totale: Superficie 02.23.87 Redditi: Dominicale Euro 387,03 Agrario Euro 151,64

Intestazione degli immobili indicati al n. 3

N.	DIRITTI E ONERI REALI	CODICE FISCALE
1	(1) Proprietà per 1/1	[REDACTED]

ISTRUMENTO (ATTO PUBBLICO) del 13/12/2006 Nota presentata con Modello Unico in atti dal 15/01/2007 Repertorio n.: 43367 Rogante: MAGNANO DI SAN LIO EMANUE
Sede: CATANIA Registrazione: Sede: COMPRAVENDITA (n. 592.1/2007)

4. Immobili siti nel Comune di CENTURIPPE(Codice C471) - Catasto dei Terreni

N.	DATI IDENTIFICATIVI				DATI DI CLASSAMENTO				ALTRE INFORMAZIONI		
	Foglio	Particella	Sub	Porz	Qualità Classe	Superficie(m ²)	Deduz.	Reddito	Dati derivanti da	Dati ulteriori	
1	5	101		AA	ULIVETO	00 77		Agrario Euro 0,28	Variazione del 13/06/2017 protocollo n. EN0079072 in atti dal 14/12/2017 TRASMISSIONE DATI AGEA AI SENSI DEL DL 3.10.2006 N. 262 (n. 5825.1/2017)	Riserve Annotazione	
2	5	229		AA	FRUTT IRRIG	21 08	B	Euro 43,55	Euro 7,29	Variazione del 13/06/2017 protocollo n. EN0079079 in atti dal 14/12/2017 TRASMISSIONE DATI AGEA AI SENSI DEL DL 3.10.2006 N. 262 (n. 5832.1/2017)	Annotazione
				AB	SEMIN IRRIG	00 91	B	Euro 1,76	Euro 0,70		



Direzione Provinciale di Enna
Ufficio Provinciale - Territorio
Servizi Catastali

Visura per soggetto
limitata ad un comune
Situazione degli atti informatizzati al 05/04/2018

Data: 05/04/2018 - Ora: 17.54.36

Segue

Visura n.: T326407 Pag: 4

3	5	276	-	FRUTT IRRIG	U	21	00	B	Euro 43,38	Euro 16,27	Variazione del 13/06/2017 protocollo n. EN0079081 in atti dal 14/12/2017 TRASMISSIONE DATI AGEAI SENSI DEL DL 3.10.2006 N. 262 (n. 5834.1/2017)	Annotazione
4	5	485	-	FRUTT IRRIG	U	21	50	B	Euro 44,42	Euro 16,66	Variazione del 13/06/2017 protocollo n. EN0079087 in atti dal 14/12/2017 TRASMISSIONE DATI AGEAI SENSI DEL DL 3.10.2006 N. 262 (n. 5840.1/2017)	Annotazione
5	5	639	-	SEMIN IRRIG	1	03	76	B	Euro 7,28	Euro 2,91	Variazione del 05/06/2013 protocollo n. EN0076612 in atti dal 05/06/2013 EVASIONE MOD.26 PROT.	Annotazione Notifica
6	5	643	-	SEMIN IRRIG	1	06	80	B	Euro 13,17	Euro 5,27	Variazione del 05/06/2013 protocollo n. EN0076613 in atti dal 05/06/2013 EVASIONE MOD.26 PROT.	Annotazione Notifica
7	5	647	-	SEMIN IRRIG	1	00	40	B	Euro 0,77	Euro 0,31	Variazione del 05/06/2013 protocollo n. EN0076615 in atti dal 05/06/2013 EVASIONE MOD.26 PROT.	Annotazione Notifica
8	5	669	-	SEMIN IRRIG	1	09	20	B	Euro 17,82	Euro 7,13	Variazione del 05/06/2013 protocollo n. EN0076616 in atti dal 05/06/2013 EVASIONE MOD.26 PROT.	Annotazione Notifica
9	5	679	-	SEMIN IRRIG	1	05	70	B	Euro 11,04	Euro 4,42	Variazione del 05/06/2013 protocollo n. EN0076617 in atti dal 05/06/2013 EVASIONE MOD.26 PROT.	Annotazione Notifica
10	5	758	-	FRUTT IRRIG	U	15	40	B	Euro 31,81	Euro 11,93	Variazione del 05/06/2013 protocollo n. EN0076618 in atti dal 05/06/2013 EVASIONE MOD.26 PROT.	Annotazione Notifica
11	5	759	-	FRUTT IRRIG	U	04	80	B	Euro 9,92	Euro 3,72	Variazione del 05/06/2013 protocollo n. EN0076620 in atti dal 05/06/2013 EVASIONE MOD.26 PROT.	Annotazione Notifica

Visura per soggetto

limitata ad un comune

Situazione degli atti informatizzati al 05/04/2018

Data: 05/04/2018 - Ora: 17.54.36

Segue

Visura n.: T326407 Pag: 5

12	5	874	AA	FRUTT IRRIG	12	44	B	Euro 25,70	Euro 9,64	Variazione del 05/06/2013 protocollo n. EN0076621 in atti dal 05/06/2013 EVASIONE MOD.26 PROT. 70105/2013 (n. 2823.1/2013)	Annotazione Notifica
			AB	SEMIN IRRIG	11	00	B	Euro 21,30	Euro 8,52		
			AC	ULIVETO	01	20		Euro 0,93	Euro 0,43		

Immobile 1: Riserve:

1 Atti passaggi intermedi non esistenti

Annotazione:

di stadio: variazione colturale eseguita ai sensi del dl 3.10.2006 n. 262, convertito con modificazioni nella legge 24.11.2006 n. 286 e successive modificazioni (anno 2017) - eseguita a seguito di dichiarazione resa il 13/06/2017 all'organismo pagatore agea con la domanda agea. adu.2017.0377157 (scheda validazione/fascicolo prot. n. agea. caa3578.2017.0003083) - porzione aa: classamento per parificazione con la qualità 29 - vigneto, classe 01 - porzione aa: classamento per parificazione con la qualità 29 - vigneto, classe 01 porzione ab: classamento per parificazione con la qualità 2 - semin irrig, classe 01

Immobile 2: Annotazione:

di stadio: variazione colturale eseguita ai sensi del dl 3.10.2006 n. 262, convertito con modificazioni nella legge 24.11.2006 n. 286 e successive modificazioni (anno 2017) - eseguita a seguito di dichiarazione resa il 13/06/2017 all'organismo pagatore agea con la domanda agea. adu.2017.0377157 (scheda validazione/fascicolo prot. n. agea. caa3578.2017.0003083) - porzione aa: classamento per parificazione con la qualità 2 - semin irrig, classe 01

Immobile 3: Annotazione:

di stadio: variazione colturale eseguita ai sensi del dl 3.10.2006 n. 262, convertito con modificazioni nella legge 24.11.2006 n. 286 e successive modificazioni (anno 2017) - eseguita a seguito di dichiarazione resa il 13/06/2017 all'organismo pagatore agea con la domanda agea. adu.2017.0377157 (scheda validazione/fascicolo prot. n. agea. caa3578.2017.0003083) - classamento per parificazione con la qualità 2 - semin irrig, classe 01

Immobile 4: Annotazione:

di stadio: variazione colturale eseguita ai sensi del dl 3.10.2006 n. 262, convertito con modificazioni nella legge 24.11.2006 n. 286 e successive modificazioni (anno 2017) - eseguita a seguito di dichiarazione resa il 13/06/2017 all'organismo pagatore agea con la domanda agea. adu.2017.0377157 (scheda validazione/fascicolo prot. n. agea. caa3578.2017.0003083) - classamento per parificazione con la qualità 2 - semin irrig, classe 01

Immobile 5: Annotazione:

di stadio: variazione di qualità su dichiarazione di parte con mod.26a prot.70105/2013 effettuata il 24/09/2013 con prot. n. EN0076659/2013 del 05/06/13

Notifica:

Immobile 6: Annotazione:

di stadio: variazione di qualità su dichiarazione di parte con mod.26a prot.70105/2013 effettuata il 24/09/2013 con prot. n. EN0076660/2013 del 05/06/13

Notifica:

Immobile 7: Annotazione:

di stadio: variazione di qualità su dichiarazione di parte con mod.26a prot.70105/2013 effettuata il 25/09/2013 con prot. n. EN0076661/2013 del 05/06/13

Notifica:



Visura per soggetto limitata ad un comune

Situazione degli atti informatizzati al 05/04/2018

Data: 05/04/2018 - Ora: 17.54.37
Visura n.: T326407 Pag: 6

Segue

Immobile 8: Annotazione: di stadio: variazione di qualita su dichiarazione di parte con mod.26a prot.70105/2013

Notifica: effettuata il 24/09/2013 con prot. n. EN0076662/2013 del 05/06/13

Immobile 9: Annotazione: di stadio: variazione di qualita su dichiarazione di parte con mod.26a prot.70105/2013

Notifica: effettuata il 24/09/2013 con prot. n. EN0076663/2013 del 05/06/13

Immobile 10: Annotazione: di stadio: classamento per parificazione con la qualita `2 - semin irrig , classe 01 -variazione di qualita su dichiarazione di parte con mod.26a prot.70105/2013

Notifica: effettuata il 24/09/2013 con prot. n. EN0076664/2013 del 05/06/13

Immobile 11: Annotazione: di stadio: classamento per parificazione con la qualita `2 - semin irrig , classe 01 -variazione di qualita su dichiarazione di parte con mod.26a prot.70105/2013

Notifica: effettuata il 24/09/2013 con prot. n. EN0076665/2013 del 05/06/13

Immobile 12: Annotazione: di stadio: porzione aa: classamento per parificazione con la qualita `2 - semin irrig , classe 01 -porzione ac: classamento per parificazione con la qualita `29 - vigneto , classe 01 -variazione di qualita su dichiarazione di parte con mod.26a prot.70105/2013

Notifica: effettuata il 24/09/2013 con prot. n. EN0076666/2013 del 05/06/13

Totale: Superficie 01.45.37 Redditi: Dominicale Euro 292,89 Agrario Euro 111,81

Intestazione degli immobili indicati al n. 4

N.	DATI ANAGRAFICI	CODICE FISCALE	DIRITTI E ONERI REALI
1	[REDACTED]	[REDACTED]	(1) Proprietà per 1/1
DATI DERIVANTI DA			
ISTRUMENTO (ATTO PUBBLICO) del 17/04/2008 Nota presentata con Modello Unico in atti dal 22/04/2008 Repertorio n.: 45457 Rogante: MAGNANO DI SAN LIO EMANUE			
Sede: CATANIA Registrazione: Sede: COMPROVENDITA (n. 3510.1/2008)			



Direzione Provinciale di Enna
Ufficio Provinciale - Territorio
Servizi Catastali

Visura per soggetto
limitata ad un comune
Situazione degli atti informatizzati al 05/04/2018

Data: 05/04/2018 - Ora: 17.54.37
Visura n.: T326407 Pag: 7

Segue

5. Immobili siti nel Comune di CENTURIPPE(Codice C471) - Catasto dei Terreni

N.	DATI IDENTIFICATIVI			DATI DI CLASSAMENTO			ALTRE INFORMAZIONI					
	Foglio	Particella	Sub	Porz	Qualità Classe	Superficie(m ²) ha are ca	Deduz.	Reddito	Dati derivanti da	Dati ulteriori		
1	5	1014			FRUTT IRRIG	U	26 01	B	Dominicale Euro 53,73	Agrario Euro 20,15	Tipo mappale del 23/10/2013 protocollo n. EN0125772 in atti dal 23/10/2013 presentato il 22/10/2013 (n. 125772.1/2013)	

Intestazione degli immobili indicati al n. 5

N.	DATI ANAGRAFICI		CODICE FISCALE	DIRITTI E ONERI REALI
1	[REDACTED]		[REDACTED]	(1) Proprietà per 1/1

6. Immobili siti nel Comune di CENTURIPPE(Codice C471) - Catasto dei Terreni

N.	DATI IDENTIFICATIVI			DATI DI CLASSAMENTO			ALTRE INFORMAZIONI					
	Foglio	Particella	Sub	Porz	Qualità Classe	Superficie(m ²) ha are ca	Deduz.	Reddito	Dati derivanti da	Dati ulteriori		
1	5	1016		AA	SEMINAT IVO	2	36 39		Dominicale Euro 16,91	Agrario Euro 3,76	Variazione del 13/06/2017 protocollo n. EN0079095 in atti dal 14/12/2017 TRASMISIONE DATI AGEAAI SENSI DEL DL. 3.10.2006 N. 262 (n. 5848.1/2017)	Annotazione
				AB	ULIVETO		00	09	Euro 0,07	Euro 0,03		
				AC	FRUTT IRRIG		13	27	Euro 27,41	Euro 10,28		



Direzione Provinciale di Enna
Ufficio Provinciale - Territorio
Servizi Catastali

Visura per soggetto
limitata ad un comune
Situazione degli atti informatizzati al 05/04/2018

Data: 05/04/2018 - Ora: 17.54.37
Visura n.: T326407 Pag: 8

Fine

Immobile 1: Annotazione:

di stadio: variazione colturale eseguita ai sensi del dl 3.10.2006 n. 262, convertito con modificazioni nella legge 24.11.2006 n. 286 e successive modificazioni (anno 2017) - eseguita a seguito di dichiarazione resa il 13/06/2017 all'organismo pagatore agea con la domanda agea. adu.2017.0377157 (scheda validazione/fascicolo prof. n. agea. caa3578.2017.0003083) - porzione ab: classamento per parificazione con la qualita` 29 - vigneto, classe 01 - porzione ab: classamento per parificazione con la qualita` 29 - vigneto, classe 01 porzione ac: classamento per parificazione con la qualita` 2 - semini irrig, classe 01

Intestazione degli immobili indicati al n. 6

N.	DATI ANAGRAFICI	CODICE FISCALE	DIRTTIE ONERI REALI
1			(1) Proprietà per 1/1

Totale Generale: m² 30 Rendita: Euro 51,13

Totale Generale: Superficie 04.45.00 Redditi: Dominicale Euro 778,04 Agrario Euro 297,67
Unità immobiliari n. 19 Tributi erariali: Euro 1,80

Visura telematica

* Codice Fiscale Validato in Anagrafe Tributaria

Visura storica per immobile

Situazione degli atti informatizzati dall'impianto meccanografico al 13/10/2017

Data: 13/10/2017 - Ora: 12.30.27 Segue
 Visura n.: T152144 Pag: 1

Dati della richiesta	Comune di CENTURIPPE (Codice: C471) Provincia di ENNA
Catasto Terreni	Foglio: 5 Particella: 1014

INTESTATO

1			(1) Proprietà per I/I
---	--	--	-----------------------

Situazione dell'Immobile dal 23/10/2013

N.	DATI IDENTIFICATIVI			DATI CLASSAMENTO				DATI DERIVANTI DA		
	Foglio	Particella	Sub	Porz	Qualità Classe	Superficie(m ²) ha are ca	Deduz		Reddito	
1	5	1014			FRUTT IRRIG U	26 01	B	Dominicale Euro 53,73	Agrario Euro 20,45	Tipo mappale del 23/10/2013 protocollo n. EN0125772 in atti dal 23/10/2013 presentato il 22/10/2013 (n. 125772-I/2013)

Notifica

Nella variazione sono stati soppressi i seguenti immobili:

- foglio 5 particella 224 - foglio 5 particella 522 - foglio 5 particella 230

Sono stati inoltre variati i seguenti immobili:

- foglio 5 particella 1015 - foglio 5 particella 1016 - foglio 5 particella 1017 - foglio 5 particella 1018

L'intestazione alla data della richiesta deriva dai seguenti atti:

Situazione degli intestati dal 23/10/2013		DATI ANAGRAFICI		CODICE FISCALE		DIRITTI E ONERI REALI	
N.							(1) Proprietà per I/I
1							
DATI DERIVANTI DA		del 23/10/2013 protocollo n. EN0125772 in atti dal 23/10/2013 Registrazione: presentato il 22/10/2013 (n. 125772-I/2013)					

Firmato Da: LO GIUDICE GIUSEPPE Emesso Da: ARUBAPEC S.P.A. N. 3 Serial#: b9c903c6dc622df553e20b27470



Direzione Provinciale di Enna
Ufficio Provinciale - Territorio
Servizi Catastrali

Visura storica per immobile

Situazione degli atti informatizzati dall'impianto meccanografico al 13/10/2017

Data: 13/10/2017 - Ora: 12.30.28 Segue
Visura n.: T152144 Pag: 2

Situazione dell'immobile che ha originato il precedente dal 17/10/2013

N.	DATI IDENTIFICATIVI			DATI CLASSAMENTO			DATI DERIVANTI DA			
	Foglio	Particella	Sub	Porz	Qualità Classe	Superficie(m ²) ha are ca	Deduz	Reddito		
1	5	224			FRUTT IRRIG U	26 36	B	Dominicale Euro 54,46	Agrari Euro 20,12	VARIAZIONE D'UFFICIO del 17/10/2013 protocollo n. EN0124732 in atti dal 17/10/2013 ACCORPAMENTO TEMPORANEO DELLE QUALITÀ DI COLTURE (n. 8457.1/2013)
Partita di stadio: classamento per particella con la qualità 2 - semin irrig, classe 01-accorpamento temporaneo delle qualità di colture per permettere il rilascio di estratto di mappa uso atto di aggiornamento - richiesta di parte prot.124520/2013										

Sono stati inoltre variati i seguenti immobili:
- foglio 5 particella 522

Situazione dell'immobile dal 05/06/2013

N.	DATI IDENTIFICATIVI			DATI CLASSAMENTO			DATI DERIVANTI DA			
	Foglio	Particella	Sub	Porz	Qualità Classe	Superficie(m ²) ha are ca	Deduz	Reddito		
1	5	224		AA	FRUTT IRRIG U	14 36	B	Dominicale Euro 29,67	Agrari Euro 11,12	Variatione del 05/06/2013 protocollo n. EN0076576 in atti dal 05/06/2013 EVASIONE MOD.26 PROT. 70105/2013 (n. 2804.1/2013)
Partita di stadio: porzione aa: classamento per particella con la qualità 2 - semin irrig, classe 01-variazione di qualità in dichiarazione di parte con mod.26a prot.70105/2013										

Situazione dell'immobile dal 14/02/1979

N.	DATI IDENTIFICATIVI			DATI CLASSAMENTO			DATI DERIVANTI DA			
	Foglio	Particella	Sub	Porz	Qualità Classe	Superficie(m ²) ha are ca	Deduz	Reddito		
1	5	224			AGRUMETO 2	26 36	A; C1	Dominicale Euro 55,82 L. 108,076	Agrari Euro 27,91 L. 54,038	FRAZIONAMENTO del 14/02/1979 in atti dal 20/02/1985 (n. 75180)
Partita di stadio: porzione aa: classamento per particella con la qualità 2 - semin irrig, classe 01-variazione di qualità in dichiarazione di parte con mod.26a prot.70105/2013										

Situazione dell'immobile dall'impianto meccanografico

N.	DATI IDENTIFICATIVI			DATI CLASSAMENTO			DATI DERIVANTI DA			
	Foglio	Particella	Sub	Perz	Qualità Classe	Superficie(m ²)		Deduz	Reddito	
1	5	224			AGRUMETO 2	ha arc ca 51 00	A; C1	Dominicale L. 209.100	Agrario L. 104.580	Impianto meccanografico del 14/06/1977
Notifica				Partita		15595				

L'intestazione alla data della richiesta deriva dai seguenti atti:

Situazione degli intestati dal 17/04/2008

N.	DATI ANAGRAFICI	CODICE FISCALE	DIRITTI E ONERI REALI
1	[REDACTED]	[REDACTED]	(1) Proprietà per 1/1 fino al 23/10/2013
DATI DERIVANTI DA			
ISTRUMENTO (ATTO PUBBLICO) del 17/04/2008 Nota presentata con Modello Unico in atti dal 22/04/2008 Repertorio n.: 45457 Rogante: MAGNANO DI SAN LIO EMANUE			
Sede: CATANIA Registrazione: Sede: COMPRARENDITA (n. 3510.1/2008)			

Situazione degli intestati dal 28/02/2008

N.	DATI ANAGRAFICI	CODICE FISCALE	DIRITTI E ONERI REALI
1	[REDACTED]	[REDACTED]	(1) Proprietà per 1/1 fino al 28/02/2008
DATI DERIVANTI DA			
ISTRUMENTO (ATTO PUBBLICO) del 28/02/2008 Nota presentata con Modello Unico in atti dal 03/04/2008 Repertorio n.: 45256 Rogante: MAGNANO DI SAN LIO EMANUE			
Sede: CATANIA Registrazione: Sede: COMPRARENDITA (n. 2758.1/2008)			

Situazione degli intestati dal 09/09/2005

N.	DATI ANAGRAFICI	CODICE FISCALE	DIRITTI E ONERI REALI
1	[REDACTED]	[REDACTED]	(1) Proprietà per 1/1 fino al 28/02/2008
DATI DERIVANTI DA			
ISTRUMENTO (ATTO PUBBLICO) del 09/09/2005 Nota presentata con Modello Unico in atti dal 10/10/2005 Repertorio n.: 41566 Rogante: MAGNANO DI SAN LIO EMANUE			
Sede: CATANIA Registrazione: Sede: COMPRARENDITA (n. 7182.1/2005)			

Situazione degli intestati dal 14/02/1979

N.	DATI ANAGRAFICI	CODICE FISCALE	DIRITTI E ONERI REALI
1	[REDACTED]	[REDACTED]	(1) Proprietà per 1000/1000 fino al 09/09/2005
DATI DERIVANTI DA			
ISTRUMENTO (ATTO PUBBLICO) del 14/02/1979 Voltura in atti dal 20/02/1985 Repertorio n.: 27602 Rogante: NICOSIA Sede: CATANIA Registrazione: UR Sede: CATANIA n. 4130 del 02/03/1979 (n. 75180)			

Situazione degli intestati dall'impianto meccanografico

N.	DATI ANAGRAFICI	CODICE FISCALE	DIRITTI E ONERI REALI
1	[REDACTED]	[REDACTED]	fino al 14/02/1979
DATI DERIVANTI DA			
Impianto meccanografico del 14/06/1977			

Unità immobiliari n. 1

Tributi erariali: Euro 0,90

Firmato Da: LO GIUDICE GIUSEPPE Corso Da: ARCAPE S.P.A. N. C. Serial#: b9d90c6b0ca2d622df553e20b274





Direzione Provinciale di Enna
Ufficio Provinciale - Territorio
Servizi Catastali

Visura storica per immobile

Situazione degli atti informatizzati dall'impianto meccanografico al 13/10/2017

Data: 13/10/2017 - Ora: 12.30.28 Fine

Visura n.: T152144 Pag: 3

Visura telematica

* Codice Fiscale Validato in Anagrafe Tributaria

Firmato Da: LO GIUDICE GIUSEPPE Emesso Da: ARUBAPEC S.P.A. NG CA 3 Serial#: b9c903c6dca2d622df553e20b27470





Direzione Provinciale di Enna
Ufficio Provinciale - Territorio
Servizi Catastali

Visura storica per immobile

Situazione degli atti informatizzati dall'impianto meccanografico al 13/10/2017

Data: 13/10/2017 - Ora: 12.31.10 Segue
Visura n.: T152563 Pag: 1

Dati della richiesta	Comune di CENTURPE (Codice: C471) Provincia di ENNA
Catasto Terreni	Foglio: 5 Particella: 1016

INTERSTATO

1		(1) Proprietà per I/I
---	--	-----------------------

Situazione dell'Immobile dal 23/10/2013

N.	DATI IDENTIFICATIVI			DATI CLASSAMENTO			DATI DERIVANTI DA			
	Foglio	Particella	Sub	Portz	Qualità Classe	Superficie(m²) ha are ca		Deduz	Reddito	Reddito
1	5	1016			FRUTTI IRRIG U	49 75	B	Dominicale Euro 102,77	Agrario Euro 38,94	Tipo mappale del 23/10/2013 protocollo n. EN0125772 in atti dal 23/10/2013 presentato il 22/10/2013 (n. 125772.I/2013)

Notifica

Nella variazione sono stati soppressi i seguenti immobili:
 - foglio 5 particella 224 - foglio 5 particella 522 - foglio 5 particella 230
 Sono stati inoltre variati i seguenti immobili:
 - foglio 5 particella 1014 - foglio 5 particella 1015 - foglio 5 particella 1017 - foglio 5 particella 1018
 L'intestazione alla data della richiesta deriva dai seguenti atti:

Situazione degli intestati dal 23/10/2013

N.	DATI ANAGRAFICI	CODICE FISCALE	DIRITTI E ONERI REALI
1			(1) Proprietà per I/I

DATI DERIVANTI DA del 23/10/2013 protocollo n. EN0125772 in atti dal 23/10/2013 Registrazione: presentato il 22/10/2013 (n. 125772.I/2013)

Firmato Da: LO GIUDICE GIUSEPPE Emesso Da: ARUBAPEC S.P.A. N. 3 Serial#: b9c903c6dc6622df553e20b27470

Visura storica per immobile
 Situazione degli atti informatizzati dall'impianto meccanografico al 13/10/2017

Data: 13/10/2017 - Ora: 12.31.10 Segue
 Visura n.: T152563 Pag: 2

Situazione dell'immobile che ha originato il precedente dal 17/10/2013

N.	DATI IDENTIFICATIVI			Porz	Qualità Classe	DATI CLASSAMENTO		Reddito	Reddito	DATI DERIVANTI DA	
	Foglio	Particella	Sub			Superficie(m²) ha arc ca	Deduz				Dominicale Euro
1	5	522		AA	FRUTT IRRIG U	50	10	B	103,50	38,81	VARIAZIONE D'UFFICIO del 17/10/2013 protocollo n. EN0124732 in atti dal 17/10/2013 ACCORPAMENTO TEMPORANEO DELLE QUALITÀ DI COLTURE (n. 8457.1/2013)
Partita di stadio: classamento per parificazione con la qualità 2 - semin irrig, classe 01-accorpamento temporaneo delle qualità di colture per permettere il rilascio di estratto di mappa uso atto di aggiornamento - richiesta di parte prot. 124520/2013											

Sono stati inoltrati i seguenti immobili:
 - foglio 5 particella 224

Situazione dell'Immobile dal 05/06/2013

N.	DATI IDENTIFICATIVI			Porz	Qualità Classe	DATI CLASSAMENTO		Reddito	Reddito	DATI DERIVANTI DA	
	Foglio	Particella	Sub			Superficie(m²) ha arc ca	Deduz				Dominicale Euro
1	5	522		AA	FRUTT IRRIG U	25	20	B	52,06	19,32	Variatione del 05/06/2013 protocollo n. EN007/6605 in atti dal 05/06/2013 EVASIONE MOD.26 PROT. 70105/2013 (n. 2812.1/2013)
				AB	SEMIN IRRIG 1	23	40	B	45,32	18,33	
				AC	ULIVETO U	01	50		1,16	0,54	
Partita di stadio: porzione aa: classamento per parificazione con la qualità 2 - semin irrig, classe 01-porzione aa: classamento per parificazione con la qualità 29 - vigneto, classe 01-variazione di qualità su dichiarazione di parte con mod.26a prot.70105/2013											

Firmato Da: LO GIUDICE GIUSEPPE Messaggio Da: ARPAPE S.P.A. NG CA 3 Serial#: b9e03c6dca2d6228163e20b27470



Visura storica per immobile

Situazione degli atti informatizzati dall'impianto meccanografico al 13/10/2017

Situazione dell'Immobile dall'impianto meccanografico

N.	DATI IDENTIFICATIVI			DATI CLASSAMENTO				DATI DERIVANTI DA	
	Foglio	Particella	Sub	Perz	Qualità Classe	Superficie(m ²) ha are ca	Deduz		Reddito
1	5	522			AGRUMETO 2	50 10	A; C1	Dominicale Euro 106,09 L. 205,410 Agrario Euro 53,84 L. 102,785	Impianto meccanografico del 14/06/1977
Partita 15596									

L' intestazione alla data della richiesta deriva dai seguenti atti:

Situazione degli intestati dal 17/04/2008

N.	DATI ANAGRAFICI	CODICE FISCALE	DIRITTI E ONERI REALI
1	[REDACTED]	[REDACTED]	(1) Proprietà per 1/1 fino al 23/10/2013
DATI DERIVANTI DA ISTRUMENTO (ATTO PUBBLICO) del 17/04/2008 Nota presentata con Modello Unico in atti dal 22/04/2008 Repertorio n.: 45457 Rogante: MAGNANO DI SAN LIO EMANUE Sede: CATANIA Registrazione: Sede: COMPRAVENDITA (n. 3510.1/2008)			

Situazione degli intestati dal 28/02/2008

N.	DATI ANAGRAFICI	CODICE FISCALE	DIRITTI E ONERI REALI
1	[REDACTED]	[REDACTED]	(1) Proprietà per 1/1 fino al 17/04/2008
DATI DERIVANTI DA ISTRUMENTO (ATTO PUBBLICO) del 28/02/2008 Nota presentata con Modello Unico in atti dal 03/04/2008 Repertorio n.: 45256 Rogante: MAGNANO DI SAN LIO EMANUE Sede: CATANIA Registrazione: Sede: COMPRAVENDITA (n. 2758.1/2008)			

Situazione degli intestati dal 09/09/2005

N.	DATI ANAGRAFICI	CODICE FISCALE	DIRITTI E ONERI REALI
1	[REDACTED]	[REDACTED]	(1) Proprietà per 1/1 fino al 28/02/2008
DATI DERIVANTI DA ISTRUMENTO (ATTO PUBBLICO) del 09/09/2005 Nota presentata con Modello Unico in atti dal 10/10/2005 Repertorio n.: 41566 Rogante: MAGNANO DI SAN LIO EMANUE Sede: CATANIA Registrazione: Sede: COMPRAVENDITA (n. 7188.1/2005)			

Situazione degli intestati dal 06/11/1984

N.	DATI ANAGRAFICI	CODICE FISCALE	DIRITTI E ONERI REALI
1	[REDACTED]	[REDACTED]	(1) Proprietà per 1000/1000 fino al 09/09/2005
DATI DERIVANTI DA ISTRUMENTO (ATTO PUBBLICO) del 06/11/1984 Voltura in atti dal 14/05/1986 Repertorio n.: 2340 Rogante: MICHELE CALI Sede: ADRANO Registrazione: UR Sede: CATANIA nr: 22189 del 23/11/1984 (n. 208485)			

Situazione degli intestati dal 06/11/1984

N.	DATI ANAGRAFICI	CODICE FISCALE	DIRITTI E ONERI REALI
1	[REDACTED]	[REDACTED]	(1) Proprietà per 5/15 fino al 06/11/1984
2	[REDACTED]	[REDACTED]	(1) Proprietà per 2/15 fino al 06/11/1984
DATI DERIVANTI DA ISTRUMENTO (ATTO PUBBLICO) del 06/11/1984 Voltura in atti dal 14/05/1986 Repertorio n.: 2340 Rogante: MICHELE CALI Sede: ADRANO Registrazione: UR Sede: CATANIA nr: 22189 del 23/11/1984 (n. 208485)			

Visura storica per immobile
 Situazione degli atti informatizzati dall'impianto meccanografico al 13/10/2017

Data: 13/10/2017 - Ora: 12.31.10 Fine
 Visura n.: T152563 Pag: 4

Situazione degli intestati dal 06/11/1984

N.	DATI ANAGRAFICI	CODICE FISCALE	DIRITTI E ONERI REALI
1	[REDACTED]	[REDACTED]	(1) Proprietà per 2/15 fino al 06/11/1984
2	[REDACTED]	[REDACTED]	(1) Proprietà per 11/15 fino al 06/11/1984

DATI DERIVANTI DA
 ISTRUMENTO (ATTO PUBBLICO) del 06/11/1984 Voltura in atti dal 14/05/1986 Repertorio n.: 2340 Rogante: RICHELE CALI Sede: ADRANO Registrazione: UR Sede: CATANIA
 n: 22189 del 23/11/1984 (n. 208485)

Situazione degli intestati dal 06/11/1984

N.	DATI ANAGRAFICI	CODICE FISCALE	DIRITTI E ONERI REALI
1	[REDACTED]	[REDACTED]	(1) Proprietà per 6/15 fino al 06/11/1984

DATI DERIVANTI DA
 ISTRUMENTO (ATTO PUBBLICO) del 06/11/1984 Voltura in atti dal 14/05/1986 Repertorio n.: 2340 Rogante: RICHELE CALI Sede: ADRANO Registrazione: UR Sede: CATANIA
 n: 22189 del 23/11/1984 (n. 208485)

Situazione degli intestati dal 03/08/1984

N.	DATI ANAGRAFICI	CODICE FISCALE	DIRITTI E ONERI REALI
1	[REDACTED]	[REDACTED]	(1) Proprietà per 5/15 fino al 06/11/1984
2	[REDACTED]	[REDACTED]	(1) Proprietà per 2/15 fino al 06/11/1984
3	[REDACTED]	[REDACTED]	(1) Proprietà per 2/15 fino al 06/11/1984
4	[REDACTED]	[REDACTED]	(1) Proprietà per 2/15 fino al 06/11/1984
5	[REDACTED]	[REDACTED]	(1) Proprietà per 2/15 fino al 06/11/1984
6	[REDACTED]	[REDACTED]	(1) Proprietà per 2/15 fino al 06/11/1984

DATI DERIVANTI DA
 DENUNZIA (NEI PASSAGGI PER CAUSA DI MORTE) del 03/08/1984 Voltura in atti dal 14/05/1986 Rogante: RICHELE CALI Sede: ADRANO Registrazione: Volume: 2233 n: 5 del 29/09/1984 (n. 208385)

Situazione degli intestati dall'impianto meccanografico

N.	DATI ANAGRAFICI	CODICE FISCALE	DIRITTI E ONERI REALI
1	[REDACTED]	[REDACTED]	fino al 03/08/1984

DATI DERIVANTI DA
 Impianto meccanografico del 14/06/1977

Unità immobiliari n. 1

Tributi erariali: Euro 0,90

Visura telematica

* Codice Fiscale Validato in Anagrafe Tributaria

Firmato Da: LO GIUDICE GIUSEPPE Emesso Da: ARUBA Serie# b980150ca2d622010102027470



Ufficio del territorio di ENNA

Data: 16/03/2017
Ora: 12:41:55

Valori Agricoli Medi della provincia

Annualità 2014

Dati Pronunciamento Commissione Provinciale

Pubblicazione sul BUR

n.11 del 06/03/2014

n. del -

COLTURA	Valore Agricolo (Euro/Ha)	Sup. > 5%	Coltura più redditizia	Informazioni aggiuntive	REGIONE AGRARIA N°: 1					REGIONE AGRARIA N°: 2				
					REGIONE AGRARIA N.1 - NEBRODI MERIDIONALI Comuni di: CERAMI, NICOSIA, SPERLINGA, TROINA					REGIONE AGRARIA N.2 - COLLINE DI ENNA Comuni di: ENNA, CALASCIBETTA, LEONFORTE, VALGUARNERA CAROPEPE, VILLAROSA				
AGRUMETO					16440,00									
BOSCO CEDUO	3020,00				3480,00									
BOSCO D'ALTO FUSTO	3160,00				3480,00									
CHIUSA					6570,00									
FICODINDIETO	3800,00				2880,00									
FRUTTIETO					8580,00									
INCOLTO PRODUTTIVO	450,00				450,00									
MANDORLETO					8720,00									
NOCIOLETO					7110,00									
ORTO	9000,00				11170,00									
ORTO IRRIGUO	12180,00				16680,00									
PASCOLO	2150,00				2520,00									
PASCOLO ARBORATO	2590,00				2520,00									
PISTACCHIETO					6570,00									
SEMINATIVO	5110,00	SI	SI		5910,00									

Firmato Da: LO GIUDICE GIUSEPPE Emesso Da: ARUBAPEC S.P.A. NG CA 3 Serial# 505903667 Carta# 622453e20b27470



Ufficio del territorio di ENNA

Valori Agricoli Medi della provincia

Annualità 2014

Dati Pronunciamento Commissione Provinciale

n.II del 06/03/2014

Pubblicazione sul BUR

n. del -

REGIONE AGRARIA N°: 1		REGIONE AGRARIA N°: 2						
REGIONE AGRARIA N.1 - NEBRODI MERIDIONALI Comuni di: CERAMI, NICOSIA, SPERLINGA, TROINA		REGIONE AGRARIA N. 2 - COLLINE DI ENNA Comuni di: ENNA, TALASCIBETTA, LEONFORTE, VALGUARNERA CAROPEPE, VILLAROSA						
COLTURA	Valore Agricolo (Euro/Ha)	Sup. > 5%	Coltura più redditizia	Informazioni aggiuntive	Valore Agricolo (Euro/Ha)	Sup. > 5%	Coltura più redditizia	Informazioni aggiuntive
SEMINATIVO ARBORATO	6220,00				8250,00	SI	SI	
SUGHERETO	3260,00							
ULIVETO	9030,00				9220,00			
VIGNETO	8740,00				10260,00			

Firmato Da: LO GIUDICE GIUSEPPE Emesso Da: ARUBAPEC S.P.A. NG CA 3 Serial#: b9c8336c-2d68-4dd1-b3e20b27470

Data: 16/03/2017
Ora: 12:41:55



Ufficio del territorio di ENNA

Valori Agricoli Medi della provincia

Annualità 2014

Data: 16/03/2017
Ora: 12.41.55

Dati Pronunciamento Commissione Provinciale

Pubblicazione sul BUR

n.11 del 06/03/2014

n.- del -

COLTURA	REGIONE AGRARIA N°: 3				REGIONE AGRARIA N°: 4			
	Valore Agricolo (Euro/Ha)	Sup. > 5%	Coltura più redditizia	Informazioni aggiuntive	Valore Agricolo (Euro/Ha)	Sup. > 5%	Coltura più redditizia	Informazioni aggiuntive
AGRUMETO	18990,00	SI	SI		17100,00			
BOSCO CEDUO	3480,00				3650,00			
BOSCO D' ALTO FUSTO					3850,00			
BOSCO MISTO					4900,00			
CANNETO					4020,00			
CHIUSA					6680,00			
FICODINDIETO	2230,00				10030,00			
FRUTTETO					9000,00			
FRUTTETO IRRIGUO	20890,00							
INCOLTO PRODUTTIVO	500,00				450,00			
MANDORLETO	8600,00				10050,00	SI		
NOCCIOLETO					7650,00			
ORTO IRRIGUO					17290,00			
PASCOLO	2280,00				1850,00			
PASCOLO ARBORATO	2770,00				2770,00			

Firmato Da: LO GIUDICE GIUSEPPE Emesso Da: ARUBAPEC S.P.A. NG CA 3 Serial#: b9c336dc8d06d1f3e20b27470



Ufficio del territorio di ENNA

Valori Agricoli Medi della provincia

Annualità 2014

Data: 16/03/2017
Ora: 12.41.55

Dati Pronunciamento Commissione Provinciale

Pubblicazione sul BUR

n.11 del 06/03/2014

n. del -

COLTURA	REGIONE AGRARIA N°: 3				REGIONE AGRARIA N°: 4			
	Valore Agricolo (Euro/Ha)	Sup. > 5%	Coltura più redditizia	Informazioni aggiuntive	Valore Agricolo (Euro/Ha)	Sup. > 5%	Coltura più redditizia	Informazioni aggiuntive
PISTACCHIETO					6570,00			
SEMINATIVO	5540,00				6590,00			
SEMINATIVO ARBORATO	8430,00				8430,00			
SEMINATIVO IRRIGUO	14800,00							
SUGHERETO	3260,00							
ULIVETO	11190,00				9220,00			
VIGNETO	10310,00				10850,00			

Firmato Da: LO GIUDICE GIUSEPPE Emesso Da: ARUBAPEC S.P.A. NG CA 3 Serial#: b9c336dc3d3d3e20b27470



Ufficio del territorio di CATANIA

Valori Agricoli Medi della provincia

Annualità 2017

Dati Pronunciamento Commissione Provinciale

n.377 del 26/01/2017

Pubblicazione sul BUR

n.- del -

Data: 07/11/2017
Ora: 10.41.57

COLTURA	REGIONE AGRARIA N°: 1 VERSANTE OCCIDENTALE ETNA Comuni di: ADRANO, BIANCAVILLA, BRONTE, MALETTO, RANDAZZO, MANIACE				REGIONE AGRARIA N°: 2 VERSANTE LITORANEO ETNA Comuni di: CASTIGLIONE DI SICILIA, LINGUAGLOSSA, MILLO, NICOLOSI, PIEDIMONTE ETNEO, SANT'ALFIO, ZAFFERANA ETNEA			
	Valore Agricolo (Euro/Ha)	Sup. > 5%	Coltura più redditizia	Informazioni aggiuntive	Valore Agricolo (Euro/Ha)	Sup. > 5%	Coltura più redditizia	Informazioni aggiuntive
AGRUMETO	23240,56				21691,19			
BOSCO CEDUO	2169,12				2427,35			
BOSCO D'ALTO FUSTO	3047,10				3615,20			
BOSCO MISTO					1807,60			
CANNETO	3615,20				3356,97			
CHIUSA	12963,07							
FICODINDEIETO	4372,32							
FICODINDEIETO IRRIGUO	13032,78							
FRUTTETO	32226,91				26318,65			
FRUTTETO IRRIGUO	36523,83				30078,45		SI	
INCOLTO PRODUTTIVO	1497,73				1497,73			
MANDORLETO	6795,53							
NOCIOLETO	8955,36				12246,23		SI	
ORTO IRRIGUO	37651,78				22930,48			
PASCOLO	1988,36				1988,36			

Firmato Da: LO GIUDICE GIUSEPPE Emesso Da: ARUBAPEC S.P.A. NG CA 3 Serial#: 50998 Data: 06/22/2017 16:53e20b27470



Ufficio del territorio di CATANIA

Valori Agricoli Medi della provincia

Annualità 2017

Dati Pronunciamento Commissione Provinciale

Pubblicazione sul BUR

n. 377 del 26/01/2017

n. del -

COLTURA	REGIONE AGRARIA N°: 1 VERSANTE OCCIDENTALE ETNA Comuni di: ADRANO, BIANCAVILLA, BRONTE, MALETTO, RANDAZZO, MANIACE				REGIONE AGRARIA N°: 2 VERSANTE LITICORANEO ETNA Comuni di: CASTIGLIONE DI SICILIA, LINGUAGLOSSA, MILLO, NICOLOSI, PIEDIMONTE ETNEO, SANT'ALFIO, ZAFFERANA ETNEA			
	Valore Agricolo (Euro/Ha)	Sup. > 5%	Coltura più redditizia	Informazioni aggiuntive	Valore Agricolo (Euro/Ha)	Sup. > 5%	Coltura più redditizia	Informazioni aggiuntive
PASCOLO ARBORATO	21071,45				2670,09			
PISTACCHIETO	1807,60							
QUERCETO	3692,67				3295,00			
SEMINATIVO	4734,39	SI	SI		3692,67			
SEMINATIVO ARBORATO	8691,97							
SEMINATIVO ARBORATO IRRIGUO	9771,37				6930,85			
SEMINATIVO IRRIGUO	9869,50				6615,81			
ULIVETO	16268,40				16268,40			
ULIVETO IRRIGUO	10072,98				11770,05			
VIGNETO ALBERELLO	16806,54				16806,54			
VIGNETO CONTROSPALLIERA	26236,01				26236,01			
VIGNETO TENDONE								

Firmato Da: LO GIUDICE GIUSEPPE Emesso Da: ARUBAPEC S.P.A. NG CA 3 Serial#: b9c336e2d622d1f3e20b27470

Data: 07/11/2017
Ora: 10:41:57



Ufficio del territorio di CATANIA

Valori Agricoli Medi della provincia

Annualità 2017

Dati Pronunciamento Commissione Provinciale

Pubblicazione sul BUR

n.377 del 26/01/2017

n.- del -

REGIONE AGRARIA N°: 3		REGIONE AGRARIA N°: 4						
COLLINE GORNALUNGA		COLLINE DI CATTAGIRONE						
Comuni di: CASTEL DI IUDICA, PALAGONIA, RADDUSA, RAMACCA		Comuni di: CATTAGIRONE, GRAMMICHELE, MIRABELLA IMBACCARI, SANCONO, SAN MICHELE DI GANZARUA, MAZZARRONE						
COLTURA	Valore Agricolo (Euro/Ha)	Sup. > 5%	Cultura più redditizia	Informazioni aggiuntive	Valore Agricolo (Euro/Ha)	Sup. > 5%	Cultura più redditizia	Informazioni aggiuntive
SEMINATIVO	5112,92				5112,92			
SEMINATIVO ARBORATO	4885,68				4885,68			
SEMINATIVO IRRIGUO	14657,05				10112,22			
SOMMACCHETO	1962,54							
SUGHERETO					3615,20			
ULIVETO	8242,65				9218,76			
ULIVETO IRRIGUO	16268,40				16268,40			
ULIVETO SOMMACCHETO	3202,03							
VIGNETO ALBERELLO	8704,36				11770,05			
VIGNETO CONTROSPALLIERA	16806,54				16806,54			
VIGNETO TENDONE	26236,01				30218,93			

Firmato Da: LO GIUDICE GIUSEPPE Emesso Da: ARUBAFEC S.P.A. NG CA 3 Serial: 5030660262d821d1e20b27470

Valori Agricoli Medi della provincia

Annualità 2017

Dati Pronunciamento Commissione Provinciale
n.377 del 26/01/2017

Pubblicazione sul BUR
n.- del -

COLTURA	Valore Agricolo (Euro/Ha)	Sup. > 5%	Coltura più redditizia	Informazioni aggiuntive	Valore Agricolo (Euro/Ha)	Sup. > 5%	Coltura più redditizia	Informazioni aggiuntive	
REGIONE AGRARIA N°: 5 COLLINE NORD OCCIDENTALI DEGLI IBLEI Comuni di: LICODIA EUBEA, MILITELLO I V D CATANIA, MINEO, SCORDIA, VIZZINI									
AGRUMETO	30470,96	SI	SI						
BOSCO CEDUO	2427,35				29438,04	SI	SI		
BOSCO D' ALTO FUSTO	3356,97				2427,35				
BOSCO MISTO	2169,12				3047,10				
CANNETO					3356,97				
CHUSA					13324,59				
FICODINDIETO	4372,32				4688,40				
FICODINDIETO IRRIGUO	13032,79				13032,79				
FRUTTETO	26318,65				26318,65				
FRUTTETO IRRIGUO	30078,45				30078,45				
INCOLTO PRODUTTIVO	1497,73				1497,73				
MANDORLETO					5900,01				
ORTO	7850,14								
ORTO IRRIGUO	20529,16				33301,14				
PASCOLO	1988,36				1988,36				
REGIONE AGRARIA N°: 6 COLLINE LITORANEE DI PATERNO Comuni di: BELPASSO, CAMPOROTONDO ETNEO, MASCALUCIA, PATERNO, SAN PIETRO CLARENZA, SANTA MARIA DI LICODIA, RAGALINA									

Firmato Da: LO GIUDICE GIUSEPPE Emesso Da: ARUBAPEC S.P.A. NG CA 3.6 Serial: 903669322650140032e20b27470

Data: 07/11/2017
Ora: 10:41:57



Ufficio del territorio di CATANIA

Valori Agricoli Medi della provincia

Annualità 2017

Dati Pronunciamento Commissione Provinciale

n.377 del 26/01/2017

Pubblicazione sul BUR

n. del -

COLTURA	REGIONE AGRARIA N°: 5 COLLINE NORD OCCIDENTALI DEGLI IBLEI Comuni di: LICODIA EUBEA, MILITELLO I V D CATANIA, MINEO, SCORDIA, VIZZINI				REGIONE AGRARIA N°: 6 COLLINE LITORANEE DI PATERNO Comuni di: BELPASSO, CAMPOROTONDO ETNEO, MASCALUCIA, PATERNO, SAN PIETRO CLARENZA, SANTA MARIA DI LICODIA, RAGALINA			
	Valore Agricolo (Euro/Ha)	Sup. > 5%	Coltura più redditizia	Informazioni aggiuntive	Valore Agricolo (Euro/Ha)	Sup. > 5%	Coltura più redditizia	Informazioni aggiuntive
PASCOLO ARBORATO	2670,09				11589,29			
PISTACCHIETO					4772,06			
SEMINATIVO	4374,39				4374,39			
SEMINATIVO ARBORATO	4374,39				11191,62			
SEMINATIVO ARBORATO IRRIGUO					11191,62			
SEMINATIVO IRRIGUO	9032,83				11191,62			
SOMMACCHETO	1962,54							
SUGHERETO	3615,20							
ULIVETO	8893,38				8893,38			
ULIVETO IRRIGUO	16268,40				16268,40			
ULIVETO SOMMACCHETO	3202,03				10072,98			
VIGNETO ALBERELLO	9744,51				16806,54			
VIGNETO CONTROSPALLIERA	16806,54				27810,17			
VIGNETO TENDONE	30218,93							

Firmato Da: LO GIUDICE GIUSEPPE Emesso Da: ARUBAFEC S.P.A. NG CA 3 Serial#: 100036686 Ecd632d1f3e20b27470

Data: 07/11/2017
Ora: 10:41:57



Ufficio del territorio di CATANIA

Valori Agricoli Medi della provincia

Annualità 2017

Dati Pronunciamento Commissione Provinciale

n.377 del 26/01/2017

Publicazione sul BUR
n. del -

COLTURA	REGIONE AGRARIA N°: 7				REGIONE AGRARIA N°: 8			
	Valore Agricolo (Euro/Ha)	Sup. > 5%	Coltura più redditizia	Informazioni aggiuntive	Valore Agricolo (Euro/Ha)	Sup. > 5%	Coltura più redditizia	Informazioni aggiuntive
ORTO IRRIGUO	37651,78				37651,78			
PASCOLO	1988,36				2386,03			
PASCOLO ARBORATO	2670,09							
SEMINATIVO	4772,06				5112,92			
SEMINATIVO ARBORATO	5567,41				5567,41			
SEMINATIVO IRRIGUO	11475,67				11475,67			
ULIVETO	7971,52				8893,38			
ULIVETO IRRIGUO	16268,40				16268,40			
VIGNETO ALBERELLO	11770,05				12098,52			
VIGNETO CONTROSPALLIERA	16806,54				16806,54			
VIGNETO TENDONE	27810,17				27810,17			

REGIONE AGRARIA N°: 7
 COLLINE LITORANEE DI ACIREALE
 Comuni di: ACI BONACCORSI, ACI CATENA, ACIREALE, ACI SANT'ANTONIO, CALATABIANO, FUMEFREDDO DI SICILIA, GIARRE, MASCALI PEDARA, RIPOSTO, SAN GIOVANNI LA PUNTA, SANTA VENERINA, TRECASTAGNI, TREMESTERI ETNEO, VALVERDE, VIAGRANDE

REGIONE AGRARIA N°: 8
 PIANA DI CATANIA
 Comuni di: ACI CATENA, CASTELLO, CATANIA, GRAVINA DI CATANIA, MISTERBIANCO, MOTTI SANT'ANASTASIA, SAN GREGORIO DI CATANIA, SANT'AGATA LI BATTIATI

Firmato Da: LO GIUDICE GIUSEPPE Emesso Da: ARUBA PEC S.P.A. NG CA 3 b9c903e9e2d622d154e20b27470

Data: 07/11/2017
Ora: 10:41:57

N.	Qualità	ha	are	ca	mq	TOTALE PER QUALITÀ'	STIMA PER ETTARO	STIMA PER ESTENSIONE
935	Agrumeto	1	20	48	12048	12048	€ 22.500,00	€ 27.108,00
101	Frutteto irriguo	0	21	85	2185			
276	Frutteto irriguo	0	19	20	1920			
1016	Frutteto irriguo	0	49	75	4975			
1017	Unità collabente	0	0	35	35			
1014	Frutteto irriguo	0	26	1	2601			
1015	C/2 Magazzino	0	0	35	35			
874	Frutteto irriguo	0	12	44	1244			
758	Frutteto irriguo	0	15	40	1540			
759	Frutteto irriguo	0	4	80	480	15015	€ 34.200,00	€ 51.351,30
874	Seminativo irriguo	0	11	0	1100			
229	Seminativo irriguo	0	10	32	1032			
639	Seminativo irriguo	0	3	76	376			
485	Seminativo irriguo	0	21	50	2150			
643	Seminativo irriguo	0	6	80	680			
669	Seminativo irriguo	0	9	20	920			
1018	Ente urbano	0	0	72	72			
679	Seminativo irriguo	0	5	70	570			
647	Seminativo irriguo	0	0	40	40			
931	Seminativo irriguo	1	3	20	10320			
933	Seminativo irriguo	0	0	19	19	17279	€ 13.300,00	€ 22.981,07
276	Uliveto	0	1	80	180			
874	Uliveto	0	1	20	120		€ 300	€ 300,00
TOTALI					44642	44642	€ 101.740,37	€ 85.740,37
							Valore al netto delle demolizioni	€ 85.740,37

Le superfici evidenziate in giallo rappresentano i fabbricati la cui superficie andrà a sommarsi a quella della particella circostante dopo la demolizione





Firmato Da: LO GIUDICE GIUSEPPE Emesso Da: ARUBAPEC S.P.A. NG CA 3 Serial#: b9c903c6dca2d622df553e20b27470

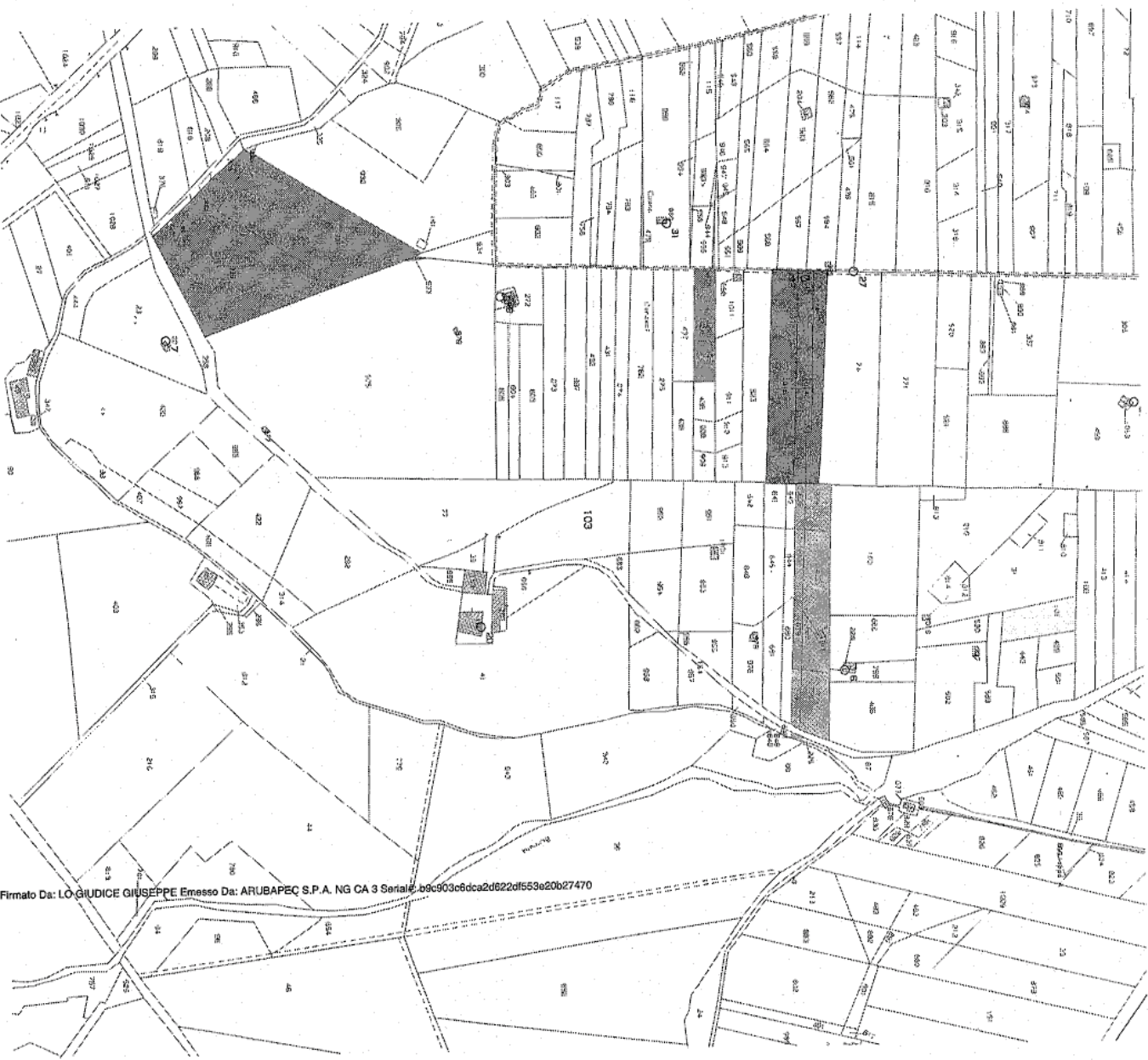

LOTTO	ha	a	ca	mq	TOTALE mq	STIMA PER ETTARO	VALORE PER QUALITA'	SUPERFICIE LOTTO (mq)	VALORE LOTTO
1	101	0	21	85	2185	€ 34.200,00	€ 7.472,70	2.185	€ 7.472,70
	1016	0	49	75	4975				
	1017	0	0	35	35				
	1014	0	26	1	2601				
	1015	0	0	35	35				
	874	0	12	44	1244	8890 € 34.200,00	€ 30.403,80	10.110	€ 23.986,80
	874	0	1	20	120	120 € 10.000,00	€ 120,00		
	874	0	11	0	1100	1100 € 13.300,00	€ 1.463,00		
						COSTO DEMOLIZIONI -€ 8.000,00			
2	758	0	15	40	1540				
	759	0	4	80	480	2020 € 34.200,00	€ 6.908,40		
	229	0	10	32	1032				
	639	0	3	76	376				
	485	0	21	50	2150				
	643	0	6	80	680				
	669	0	9	20	920				
	1018	0	0	72	72				
	679	0	5	70	570	5840 € 13.300,00	€ 7.767,20	7.860	€ 10.675,60
	647	0	0	40	40	COSTO DEMOLIZIONI -€ 4.000,00			
3	276	0	19	20	1920	1920 € 34.200,00	€ 6.566,40	2.100	€ 6.746,40
	276	0	1	80	180	180 € 10.000,00	€ 180,00		
4	931	1	3	20	10320				
	933	0	0	19	19	10339 € 13.300,00	€ 13.750,87		
	935	1	20	48	12048	12048 € 22.500,00	€ 27.108,00	22.387	€ 36.858,87
						COSTO DEMOLIZIONI -€ 4.000,00			
5	TOTALE				44642	44642	€ 85.740,37		€ 85.740,37

Le superfici evidenziate in giallo rappresentano i fabbricati la cui superficie andrà a sommarsi a quella della particella circostante dopo la demolizione



-  LOTTO 1
-  LOTTO 2
-  LOTTO 3
-  LOTTO 4
-  LOTTO 5

Firmato Da: LO GIUDICE GIUSEPPE Emesso Da: ARUBAPEC S.P.A. NG CA 3 Serial#: b9c903c6dca2d622df553e20b27470

ArcGIS Web Map



April 10, 2018

- Toponimi
- Limiti Provinciali

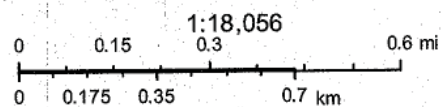

Area 2 Interdipartimentale - Dipartimento Urbanistica
 Area 2 Interdipartimentale - SITR - Regione Siciliana
 Area 2 - SITR - Dipartimento Urbanistica - Ass. Territorio e Ambiente - Regione Siciliana
 Sources: Esri, HERE, Garmin, USGS, Intermap, INCREMENT P, NRCan,

Web AppBuilder for ArcGIS

Firmato Da: LO GIUDICE GIUSEPPE Emesso Da: ARUBAPEC S.P.A. NG CA 3 Serial#: b9c903c6dca2d622d1553e20b27470





Firmato Da: LO GIUDICE GIUSEPPE Emesso Da: ARUBAPC S.P.A. NG CA 3 Serial#: b9c0c0cda24622d1553a0e27470

Ing. Giuseppe Lo Giudice

Via Messina 54 - 94100 Enna (EN)
TEL 0935 1820184 FAX 0935 1866789
e-mail: ing.logiudice@live.it
p.e.c.: giuseppe.logiudice@ordine.ingegnerienna.it

Al Comune di Tortorici
Ufficio Anagrafe e Stato Civile
statocivile@comunetortorici.me.it
comune.tortorici@pec.tortorici.eu

Oggetto: Tribunale di Enna - Proc. Esecutivo n. 23/2017 R.G. Es. Imm. – Richiesta informazioni anagrafiche e di stato civile

Il sottoscritto Lo Giudice Giuseppe, nato il 12/09/1966 ad Enna (EN) ed ivi residente in Via Messina n. 54, nominato con Decreto del 26 luglio 2017 in allegato quale Consulente Tecnico d'Ufficio nel procedimento in oggetto, con la presente

Chiede

Ove risultante ai Vostri atti, lo stato civile (se celibe o coniugato), la data di matrimonio, il regime patrimoniale ove coniugato (comunione o separazione) e ogni altro dato in Vostro possesso relativo al [redacted] nato a [redacted] il [redacted] (c.f. [redacted] e residente a [redacted]

In attesa di cortese riscontro, anche a mezzo e-mail o p.e.c. agli indirizzi sopra riportati, porgo cordiali saluti.

Enna, 5 aprile 2018

Ing. Giuseppe Lo Giudice

COMUNE DI TORTORICI
(Proc. Messina)

03/04/2018

Giuseppe Lo Giudice

FISTO...
Il documento richiesto...

[Redacted signature]

COMUNE DI TORTORICI
Protocollo Partenza N. 5126/2018 del 10-04-2018
Copia Documento

COMUNE DI TORTORICI
Protocollo Arrivo N. 4938/2018 del 06-04-2018
Copia Documento

Firmato Da: LO GIUDICE GIUSEPPE Emesso Da: ARUBAPEC S.P.A. NG CA 3 Serial#: b9c903c6dca2d622df553e20b27470



COMUNE DI TORTORICI
Provincia di MESSINA

CERTIFICATO DI STATO LIBERO

IL SINDACO

Sulle risultanze degli atti d'Ufficio e secondo le norme vigenti

CERTIFICA che

[REDACTED]

Nato a [REDACTED]

Il [REDACTED]

Atto N. 414 P. I S. A - [REDACTED]

RISULTA TUTTORA DI STATO LIBERO: Celibe

TORTORICI, 09.04.2018

Reg. Cert. N. 1/684

- Il presente viene rilasciato ai fini dell'acquisizione
d'ufficio.-

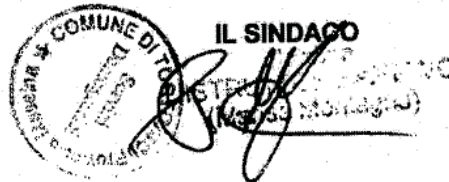
The stamp is circular with the text 'COMUNE DI TORTORICI' and 'Provincia di Messina'. To its right, the text 'IL SINDACO' is printed above a handwritten signature.

Il presente certificato HA VALIDITA' DI SEI MESI dalla data di rilascio (detta validità decade in caso di variazione delle generalità dell'interessato). Art. 41 comma 1 D.P.R. 28/12/2000 N. 445.

Il presente certificato non può essere prodotto agli organi della pubblica amministrazione o ai privati gestori di pubblici servizi.

COMUNE DI TORTORICI
Protocollo Partenza N. 5128/2018 del 10-04-2018
Copia Documento

Firmato Da: LO GIUDICE GIUSEPPE Emesso Da: ARUBAPEC S.P.A. NG CA 3 Serial#: b9c903c6dca2d622df59e20b27470

PARTICELLE 931 - 933 - 935



FOTO 1



FOTO 2





FOTO 3



FOTO 4



FABBRICATO DIRUTO NON ACCATASTATO SU CONFINE PARTICELLE 935/720

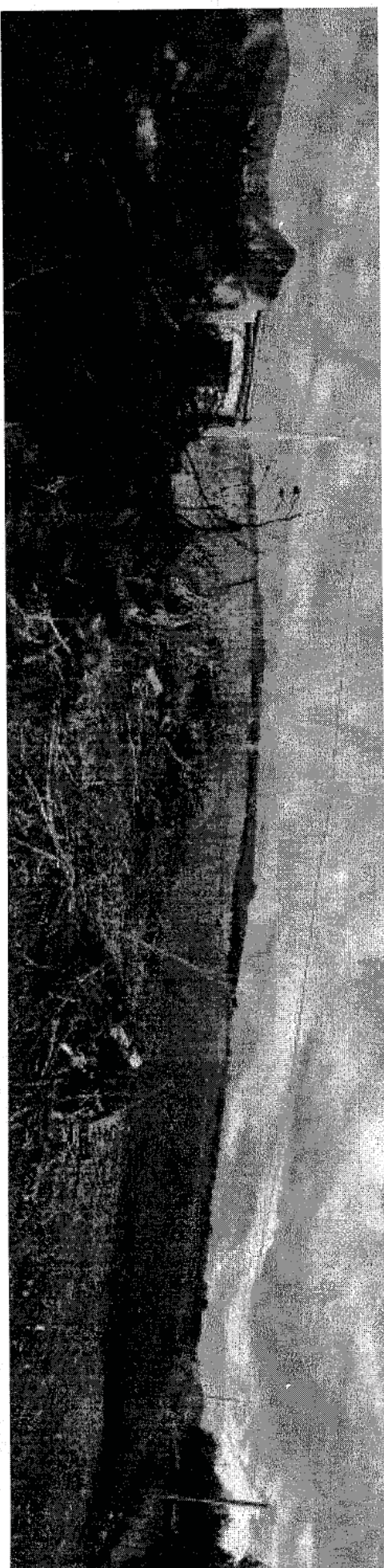

FOTO 5



FOTO 6



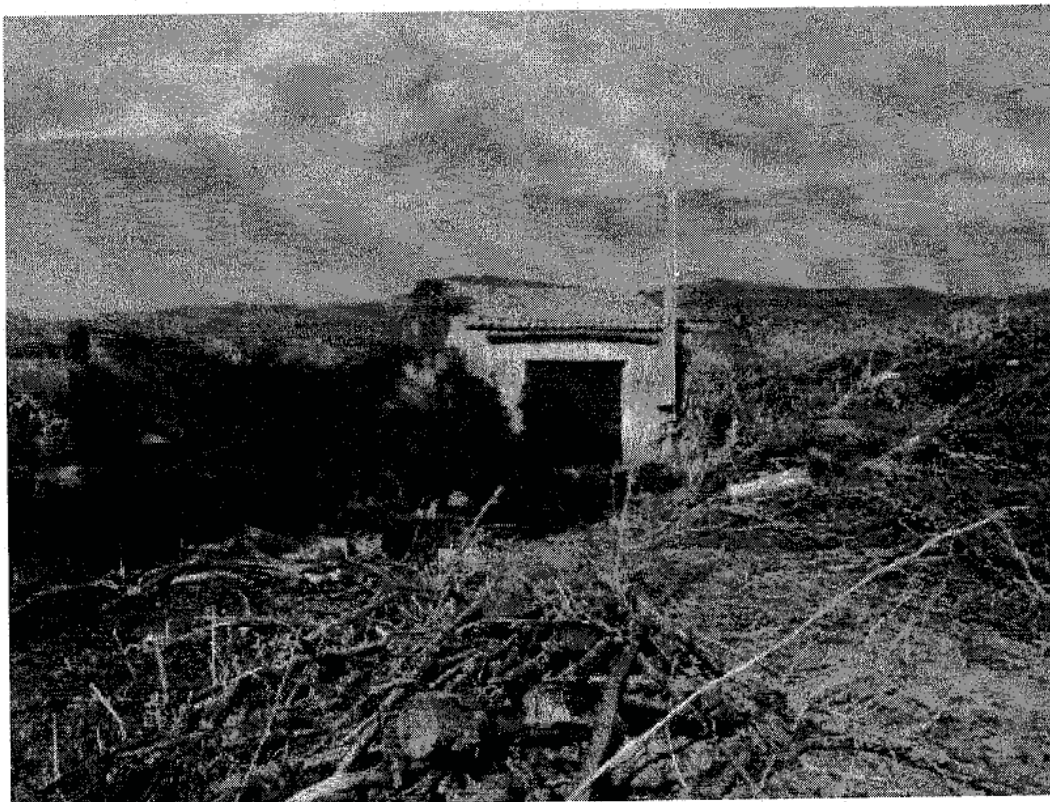

FOTO 7



FOTO 8



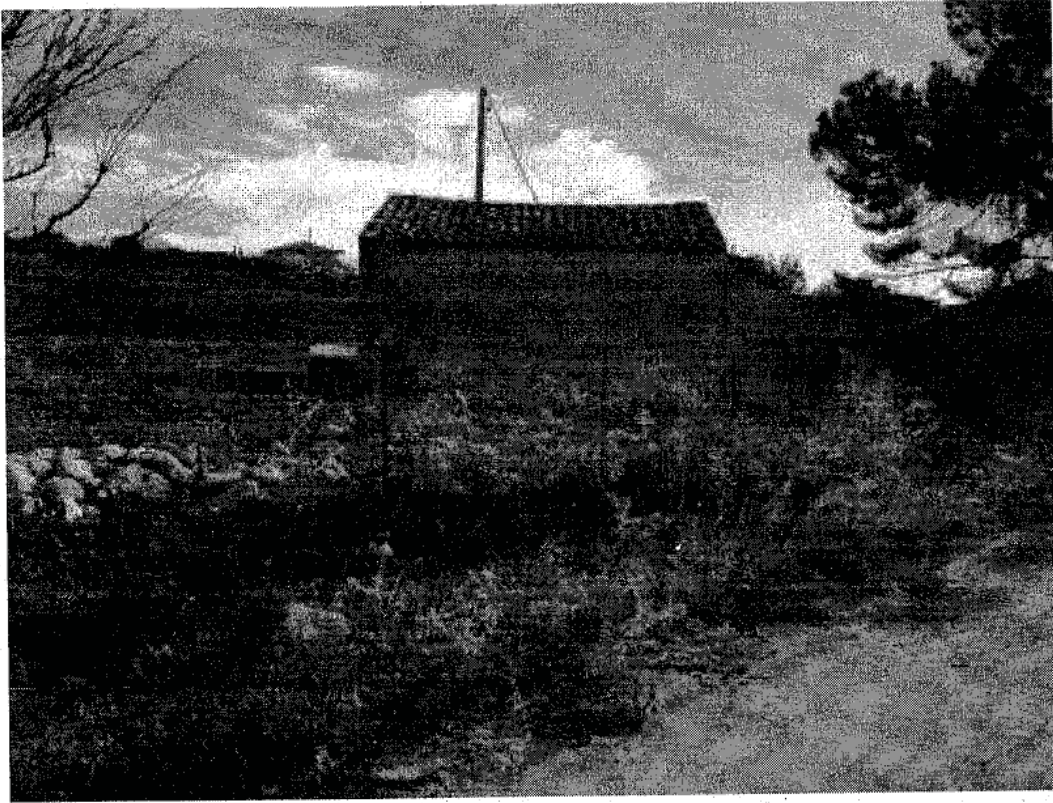

FOTO 9



FOTO 10



PARTICELLA 276



FOTO 11



FOTO 12

PARTICELLE 874 - 1014 - 1016

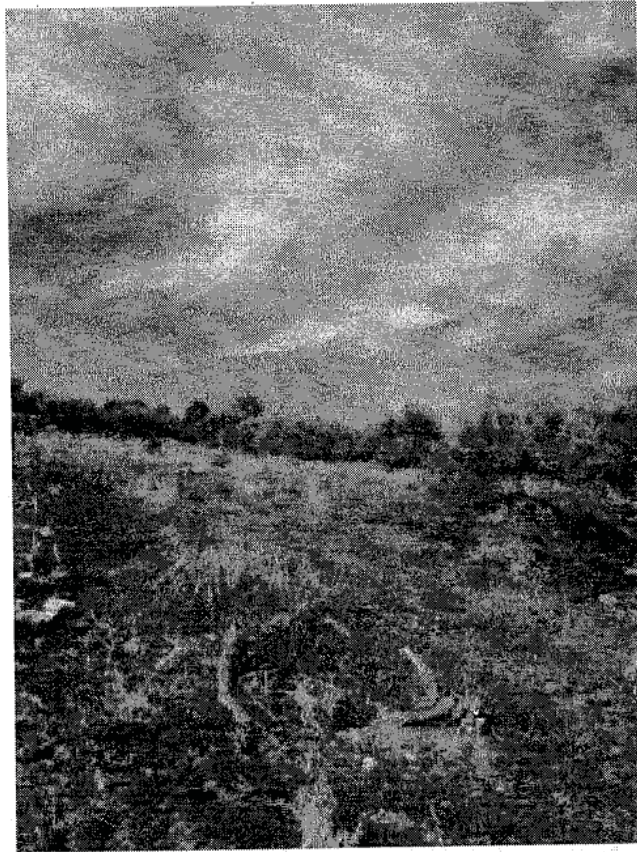

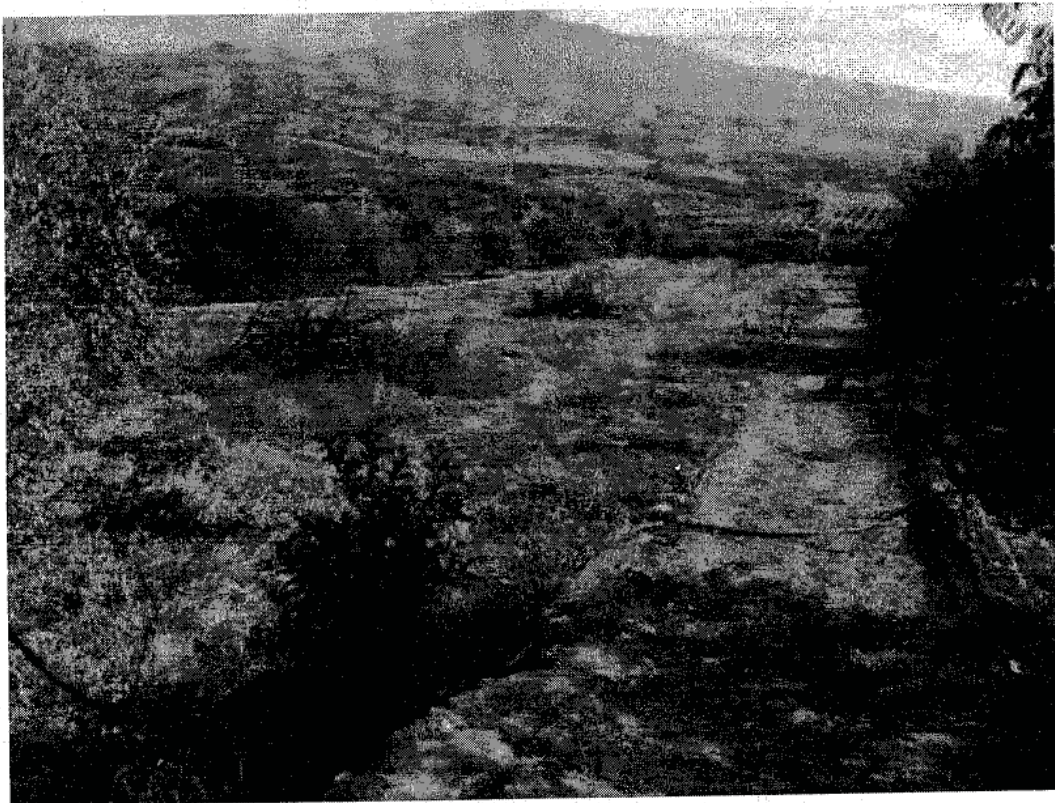

FOTO 13



FOTO 14





FOTO 15



FOTO 16



FABBRICATO DIRUTO 1015

(SU PARTICELLA 1014)



FOTO 17



FOTO 18



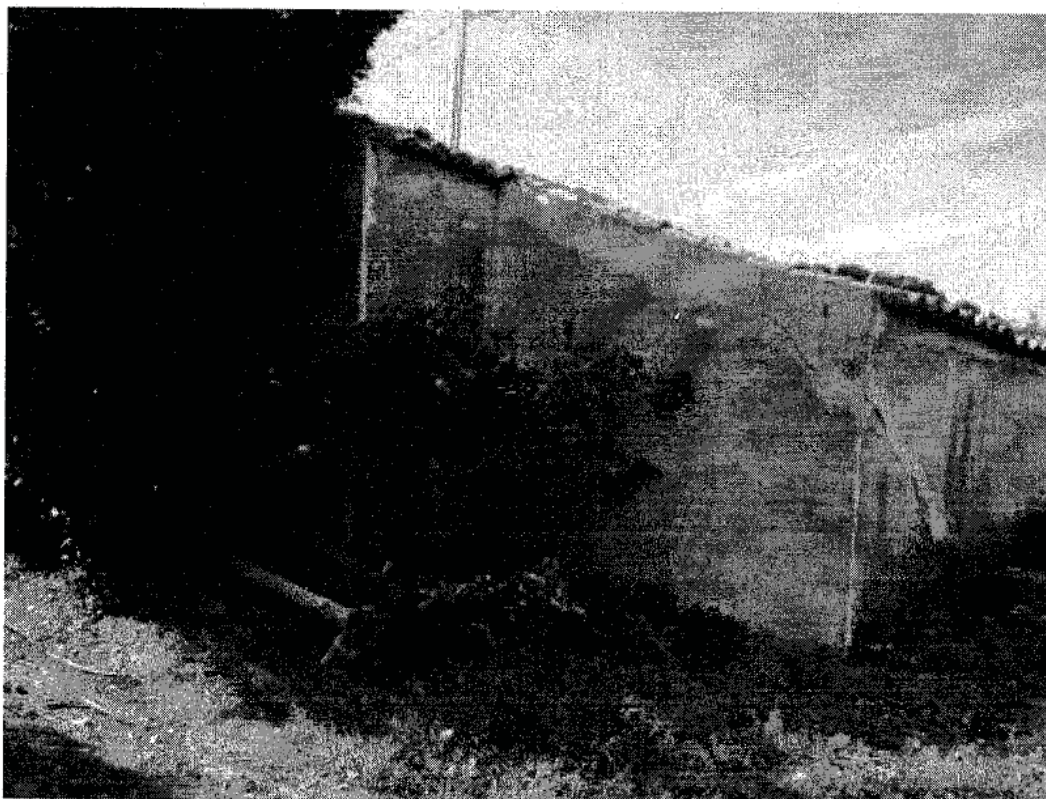

FOTO 19



FABBRICATO DIRUTO 1017
(SU PARTICELLA 1016)



FOTO 20



FOTO 21

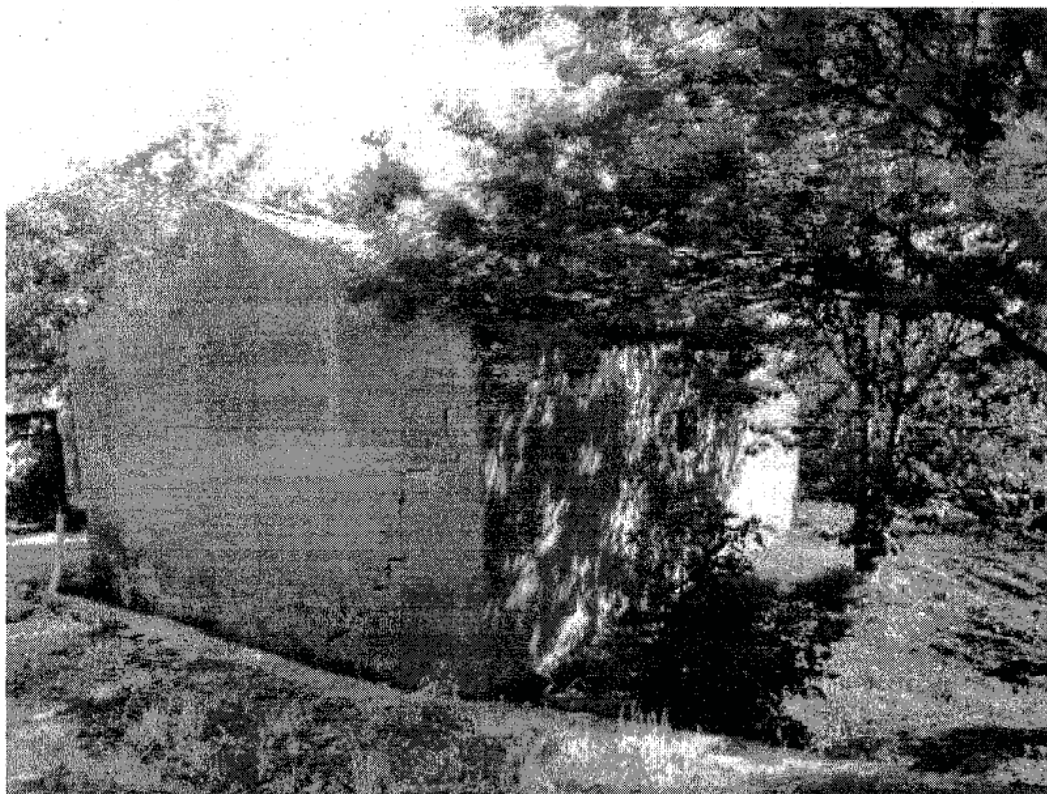

PARTICELLE 229 - 639 - 485 - 643 - 669 - 679 - 758 - 759 - 647



FOTO 22



FOTO 23



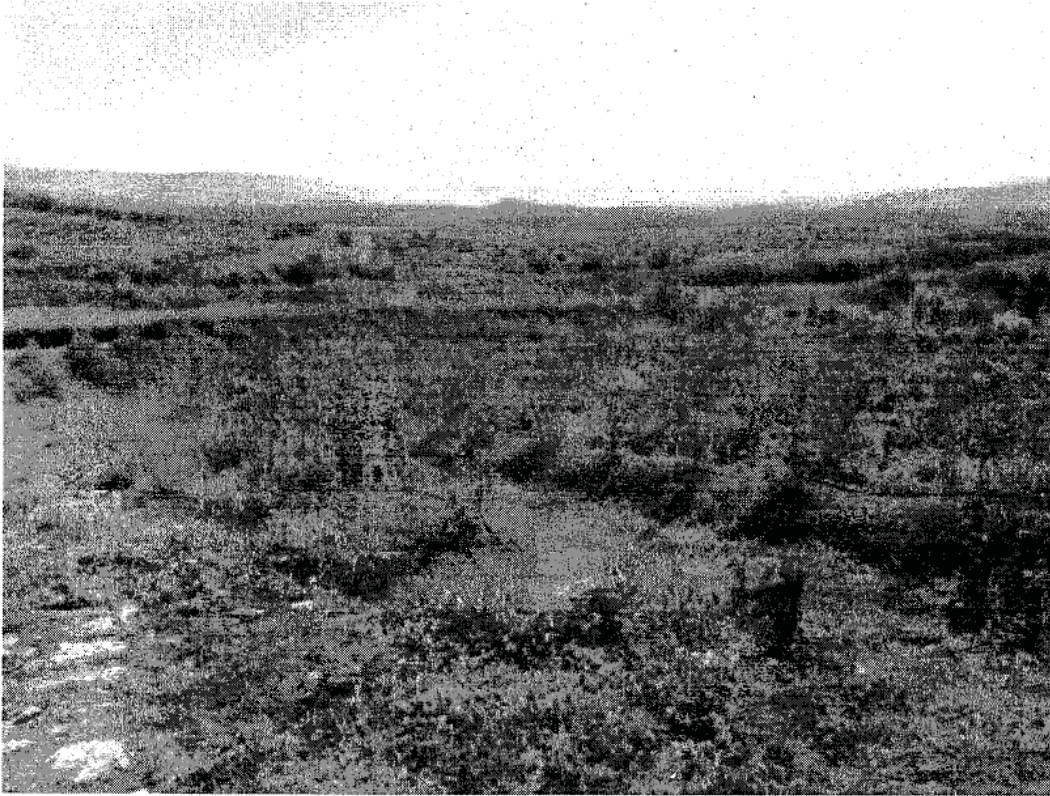

FOTO 24



FOTO 25





FOTO 26



FOTO 27





FOTO 28



FABBRICATO DIRUTO 1018
(SU PARTICELLA 669)

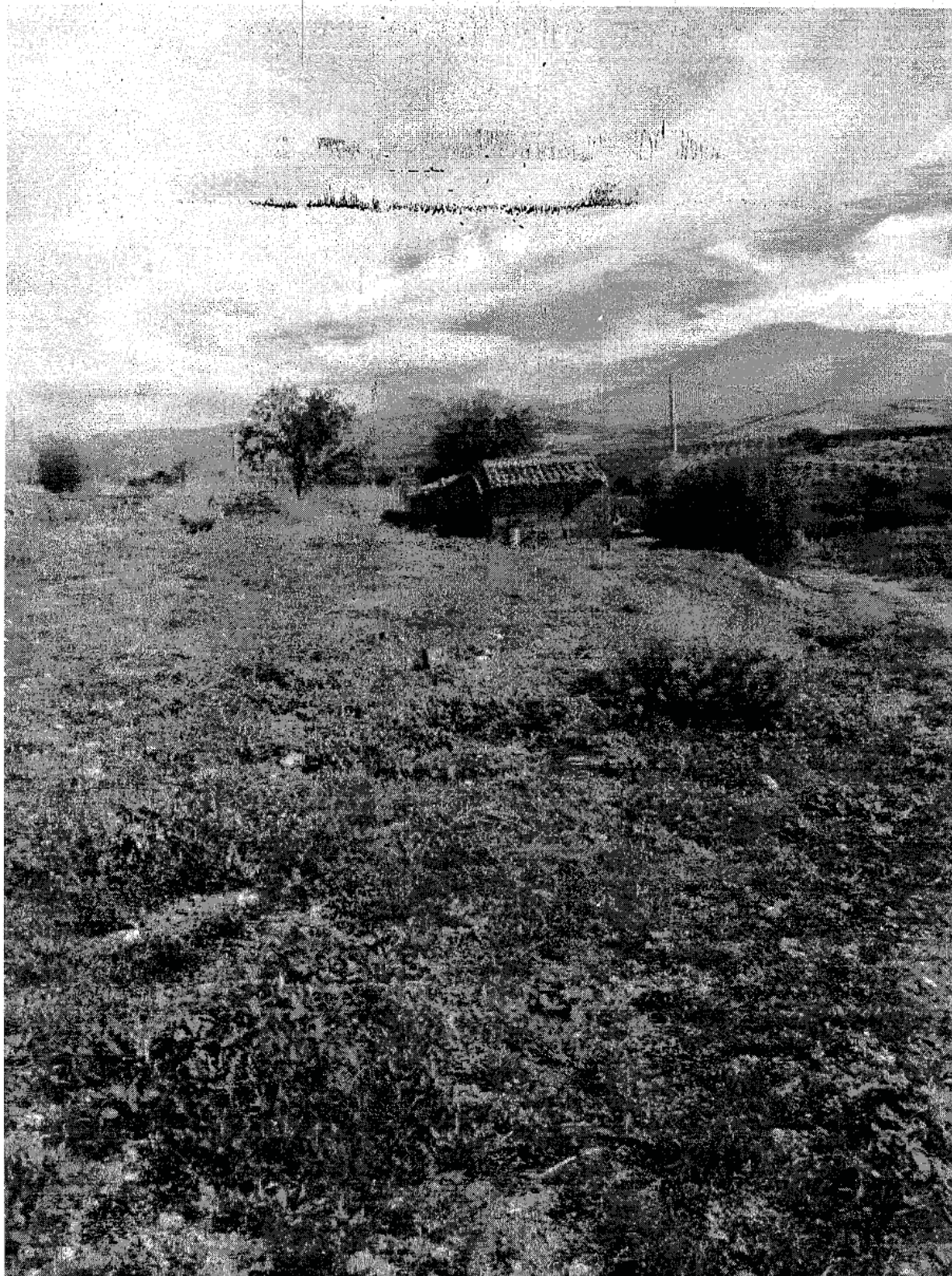

FOTO 29



FOTO 30





FOTO 31



FOTO 32



PARTICELLA 101



FOTO 33



FOTO 34

