

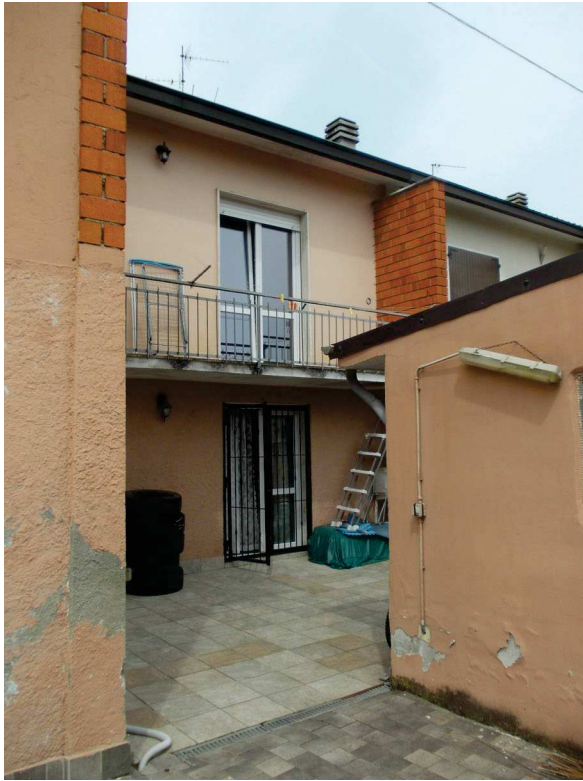

ALLOGGIO FRONTE OVEST



ALLOGGIO FRONTE SUD



ALLOGGIO FRONTE EST

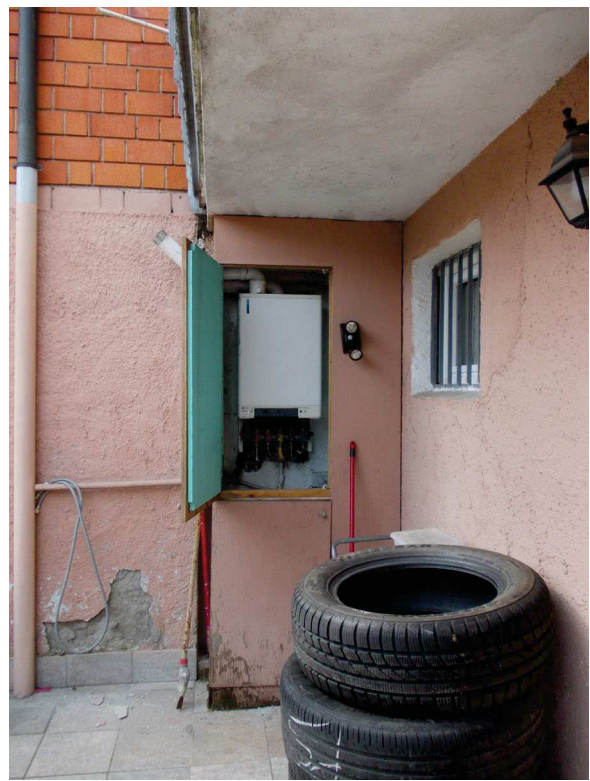

VANO PORTA DA RIAPRIRE E CALDAIA DA SPOSTARE



LOCALE RIPOSTIGLIO DA DEMOLIRE





VISTA LATERALE E FRONTALE PORTICO DA DEMOLIRE



LOCALE EX BOX AUTORIMESSA DA RIPRISTINARE

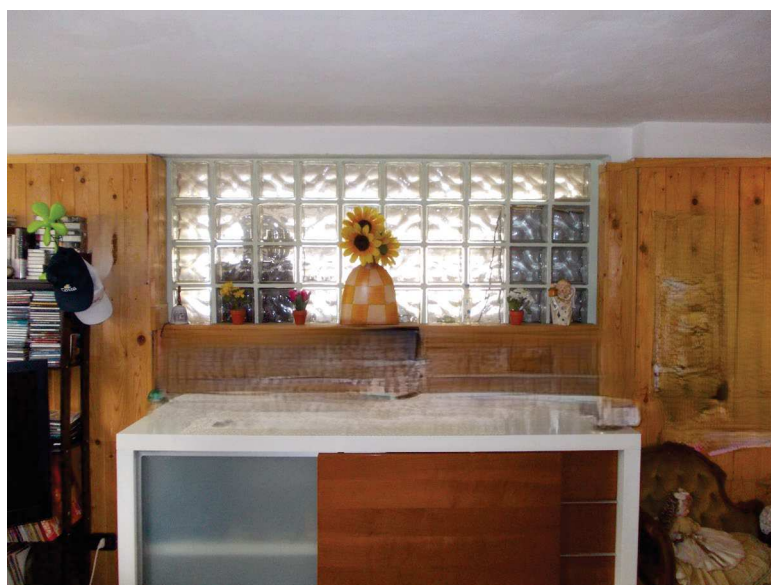

VANO DI ACCESSO AL EX BOX AUTORIMESSA DA RIPRISTINARE



LOCALE BAGNO IN EX BOX DA RIMUOVERE

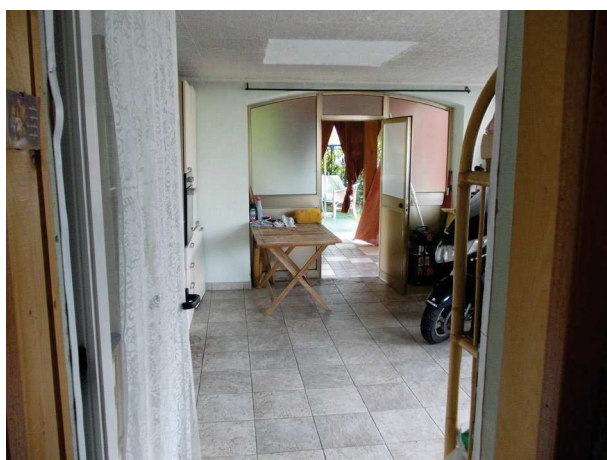

VISTE PORTICO CHIUSO AUTORIZZATO

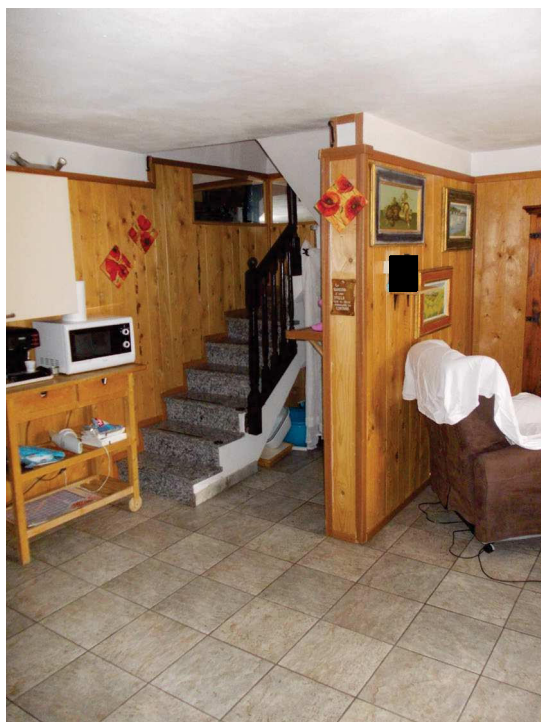

SCALA INTERNA DA SANARE

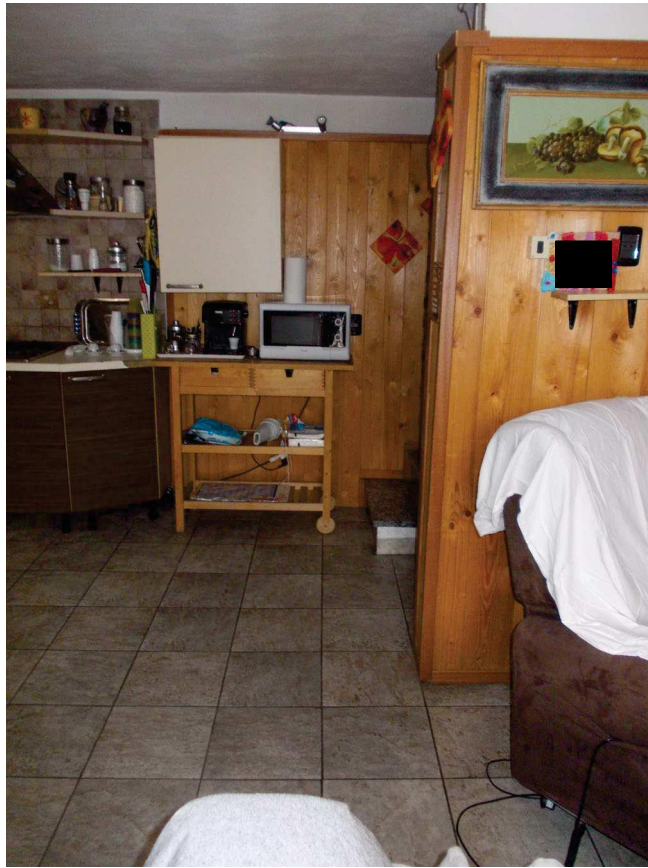

CAMBIO D'USO DEI LOCALI ACCESSORI AL PIANO TERRA IN TAVERNA/CUCINA



CAMINO DA RIMUOVERE



SBARCO DEL VANO SCALA INTERNO NEL LOCALE SOGGIORNO/PRANZO



CAMERA OVEST

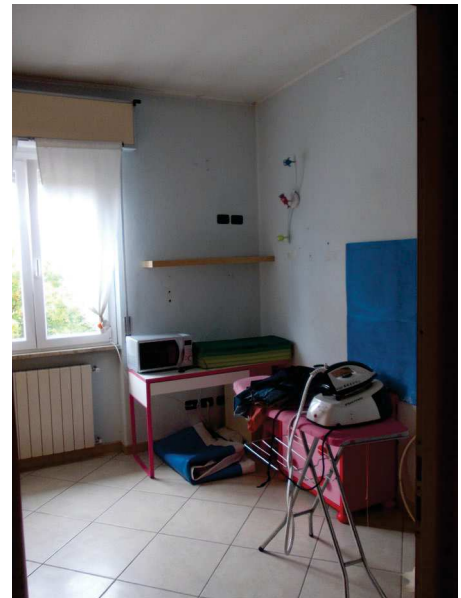

CAMERA LATO SUD



BAGNO PIANO PRIMO

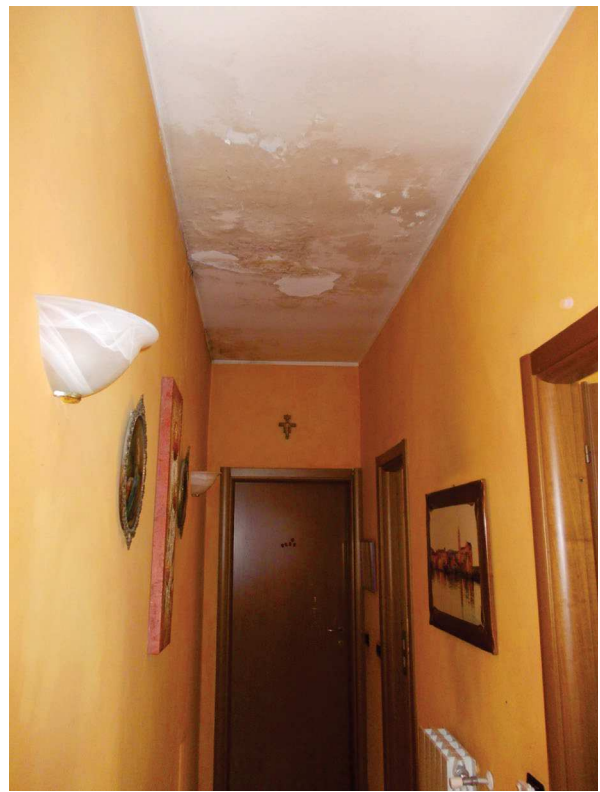

DISIMPEGNO NOTTE



CAMERA LATO EST

Romanengo, 18 luglio 2024.

L'Esperto
Ezio Ferrari
Geom. Ezio Ferrari