

Catasto terreni
Visura attuale per immobile
Situazione degli atti informatizzati al 12/05/2023



Immobile di catasto terreni



Causali di aggiornamento ed annotazioni

Informazioni riportate negli atti del catasto al 12/05/2023

Dati identificativi: Comune di **CREMONA (D150) (CR)**

Foglio **111** Particella **235**

Classamento:

Particella con destinazione: **ENTE URBANO**

Superficie: **47 m²**

Ultimo atto di aggiornamento: FRAZIONAMENTO del 09/02/2006 Pratica n. CR0008740 in atti dal 09/02/2006 (n. 8740.1/2006)

> **Dati identificativi**

Comune di **CREMONA (D150) (CR)**

Foglio **111** Particella **235**

Aree di enti urbani e promiscui - Partita speciale 1

Unità immobiliari corrispondenti al catasto fabbricati

Comune di **CREMONA (D150) (CR)**

Foglio **111** Particella **235**

FRAZIONAMENTO del 12/12/2002 Pratica n. 96997 in atti dal 12/12/2002 (n. 2996.1/2002)

> **Dati di classamento**

Particella con destinazione: **ENTE URBANO**

Superficie: **47 m²**

FRAZIONAMENTO del 09/02/2006 Pratica n. CR0008740 in atti dal 09/02/2006 (n. 8740.1/2006)

Visura telematica

Tributi speciali: Euro 0,90



Catasto terreni
Visura attuale per immobile
Situazione degli atti informatizzati al 12/05/2023



Immobile di catasto terreni



Causali di aggiornamento ed annotazioni

Informazioni riportate negli atti del catasto al 12/05/2023

Dati identificativi: Comune di **CREMONA (D150) (CR)**

Foglio **111** Particella **237**

Classamento:

Particella con destinazione: **ENTE URBANO**

Superficie: **15 m²**

Ultimo atto di aggiornamento: FRAZIONAMENTO del 12/12/2002 Pratica n. 96997 in atti dal 12/12/2002 (n. 2996.1/2002)

> **Dati identificativi**

Comune di **CREMONA (D150) (CR)**

Foglio **111** Particella **237**

Aree di enti urbani e promiscui - Partita speciale 1

Unità immobiliari corrispondenti al catasto fabbricati

Comune di **CREMONA (D150) (CR)**

Foglio **111** Particella **237**

FRAZIONAMENTO del 12/12/2002 Pratica n. 96997 in atti dal 12/12/2002 (n. 2996.1/2002)

> **Dati di classamento**

Particella con destinazione: **ENTE URBANO**

Superficie: **15 m²**

FRAZIONAMENTO del 12/12/2002 Pratica n. 96997 in atti dal 12/12/2002 (n. 2996.1/2002)

Visura telematica

Tributi speciali: Euro 0,90



Catasto terreni
Visura attuale per immobile
Situazione degli atti informatizzati al 12/05/2023



Immobile di catasto terreni



Causali di aggiornamento ed annotazioni

Informazioni riportate negli atti del catasto al 12/05/2023

Dati identificativi: Comune di **CREMONA (D150) (CR)**

Foglio **111** Particella **239**

Classamento:

Particella con destinazione: **ENTE URBANO**

Superficie: **70 m²**

Ultimo atto di aggiornamento: FRAZIONAMENTO del 12/12/2002 Pratica n. 96997 in atti dal 12/12/2002 (n. 2996.1/2002)

> **Dati identificativi**

Comune di **CREMONA (D150) (CR)**

Foglio **111** Particella **239**

Aree di enti urbani e promiscui - Partita speciale 1

Unità immobiliari corrispondenti al catasto fabbricati

Comune di **CREMONA (D150) (CR)**

Foglio **111** Particella **239**

FRAZIONAMENTO del 12/12/2002 Pratica n. 96997 in atti dal 12/12/2002 (n. 2996.1/2002)

> **Dati di classamento**

Particella con destinazione: **ENTE URBANO**

Superficie: **70 m²**

FRAZIONAMENTO del 12/12/2002 Pratica n. 96997 in atti dal 12/12/2002 (n. 2996.1/2002)

Visura telematica

Tributi speciali: Euro 0,90



Catasto terreni
Visura attuale per immobile
Situazione degli atti informatizzati al 12/05/2023



Immobile di catasto terreni



Causali di aggiornamento ed annotazioni

Informazioni riportate negli atti del catasto al 12/05/2023

Dati identificativi: Comune di **CREMONA (D150) (CR)**

Foglio **111** Particella **241**

Classamento:

Particella con destinazione: **ENTE URBANO**

Superficie: **30 m²**

Ultimo atto di aggiornamento: FRAZIONAMENTO del 12/12/2002 Pratica n. 96997 in atti dal 12/12/2002 (n. 2996.1/2002)

> **Dati identificativi**

Comune di **CREMONA (D150) (CR)**

Foglio **111** Particella **241**

Aree di enti urbani e promiscui - Partita speciale 1

Unità immobiliari corrispondenti al catasto fabbricati

Comune di **CREMONA (D150) (CR)**

Foglio **111** Particella **241**

FRAZIONAMENTO del 12/12/2002 Pratica n. 96997 in atti dal 12/12/2002 (n. 2996.1/2002)

> **Dati di classamento**

Particella con destinazione: **ENTE URBANO**

Superficie: **30 m²**

FRAZIONAMENTO del 12/12/2002 Pratica n. 96997 in atti dal 12/12/2002 (n. 2996.1/2002)

Visura telematica

Tributi speciali: Euro 0,90



Catasto terreni
Visura attuale per immobile
Situazione degli atti informatizzati al 12/05/2023



Immobile di catasto terreni



Causali di aggiornamento ed annotazioni

Informazioni riportate negli atti del catasto al 12/05/2023

Dati identificativi: Comune di **CREMONA (D150) (CR)**

Foglio **111** Particella **243**

Classamento:

Particella con destinazione: **ENTE URBANO**

Superficie: **90 m²**

Ultimo atto di aggiornamento: FRAZIONAMENTO del 12/12/2002 Pratica n. 96997 in atti dal 12/12/2002 (n. 2996.1/2002)

> **Dati identificativi**

Comune di **CREMONA (D150) (CR)**

Foglio **111** Particella **243**

Aree di enti urbani e promiscui - Partita speciale 1

Unità immobiliari corrispondenti al catasto fabbricati

Comune di **CREMONA (D150) (CR)**

Foglio **111** Particella **243**

FRAZIONAMENTO del 12/12/2002 Pratica n. 96997 in atti dal 12/12/2002 (n. 2996.1/2002)

> **Dati di classamento**

Particella con destinazione: **ENTE URBANO**

Superficie: **90 m²**

FRAZIONAMENTO del 12/12/2002 Pratica n. 96997 in atti dal 12/12/2002 (n. 2996.1/2002)

Visura telematica

Tributi speciali: Euro 0,90



Catasto terreni
Visura attuale per immobile
Situazione degli atti informatizzati al 12/05/2023



Immobile di catasto terreni



Causali di aggiornamento ed annotazioni

Informazioni riportate negli atti del catasto al 12/05/2023

Dati identificativi: Comune di **CREMONA (D150) (CR)**

Foglio **111** Particella **245**

Classamento:

Particella con destinazione: **ENTE URBANO**

Superficie: **700 m²**

Ultimo atto di aggiornamento: Tipo Mappale del 13/12/2002 Pratica n. 97003 in atti dal 13/12/2002 (n. 3006.1/2002)

> **Dati identificativi**

Comune di **CREMONA (D150) (CR)**

Foglio **111** Particella **245**

Aree di enti urbani e promiscui - Partita speciale 1

Unità immobiliari corrispondenti al catasto fabbricati

Comune di **CREMONA (D150) (CR)**

Foglio **111** Particella **245**

FRAZIONAMENTO del 12/12/2002 Pratica n. 96997 in atti dal 12/12/2002 (n. 2996.1/2002)

> **Dati di classamento**

Particella con destinazione: **ENTE URBANO**

Superficie: **700 m²**

FRAZIONAMENTO del 12/12/2002 Pratica n. 96997 in atti dal 12/12/2002 (n. 2996.1/2002)



> Altre variazioni

Tipo Mappale del 13/12/2002 Pratica n. 97003 in atti
dal 13/12/2002 (n. 3006.1/2002)

Visura telematica

Tributi speciali: Euro 0,90



Catasto terreni
Visura attuale per immobile
Situazione degli atti informatizzati al 12/05/2023



Immobile di catasto terreni



Causali di aggiornamento ed annotazioni

Informazioni riportate negli atti del catasto al 12/05/2023

Dati identificativi: Comune di **CREMONA (D150) (CR)**

Foglio 111 Particella 247

Classamento:

Particella con destinazione: **ENTE URBANO**

Superficie: **2.240 m²**

Ultimo atto di aggiornamento: FRAZIONAMENTO del 12/12/2002 Pratica n. 96997 in atti dal 12/12/2002 (n. 2996.1/2002)

> **Dati identificativi**

Comune di **CREMONA (D150) (CR)**

Foglio 111 Particella 247

Aree di enti urbani e promiscui - Partita speciale 1

Unità immobiliari corrispondenti al catasto fabbricati

Comune di **CREMONA (D150) (CR)**

Foglio 111 Particella 247

FRAZIONAMENTO del 12/12/2002 Pratica n. 96997 in atti dal 12/12/2002 (n. 2996.1/2002)

> **Dati di classamento**

Particella con destinazione: **ENTE URBANO**

Superficie: **2.240 m²**

FRAZIONAMENTO del 12/12/2002 Pratica n. 96997 in atti dal 12/12/2002 (n. 2996.1/2002)

Visura telematica

Tributi speciali: Euro 0,90



Catasto terreni
Visura attuale per immobile
Situazione degli atti informatizzati al 12/05/2023



Immobile di catasto terreni



Causali di aggiornamento ed annotazioni

Informazioni riportate negli atti del catasto al 12/05/2023

Dati identificativi: Comune di **CREMONA (D150) (CR)**

Foglio 111 Particella 80

Classamento:

Particella con destinazione: **ENTE URBANO**

Superficie: **2.400 m²**

Ultimo atto di aggiornamento: TIPO MAPPALE in atti dal 19/08/1995 (n. 6389.1/1995)

> **Dati identificativi**

Comune di **CREMONA (D150) (CR)**

Foglio 111 Particella 80

Aree di enti urbani e promiscui - Partita speciale 1

Impianto meccanografico del 17/02/1976

Unità immobiliari corrispondenti al catasto fabbricati

Comune di **CREMONA (D150) (CR)**

Foglio 111 Particella 80

> **Dati di classamento**

TIPO MAPPALE in atti dal 19/08/1995 (n. 6389.1/1995)

Particella con destinazione: **ENTE URBANO**

Superficie: **2.400 m²**

Visura telematica

Tributi speciali: Euro 0,90



Catasto terreni
Visura attuale per immobile
Situazione degli atti informatizzati al 12/05/2023



Immobile di catasto terreni



Causali di aggiornamento ed annotazioni

Informazioni riportate negli atti del catasto al 12/05/2023

Dati identificativi: Comune di **CREMONA (D150) (CR)**

Foglio 111 Particella 105

Classamento:

Particella con destinazione: **ENTE URBANO**

Superficie: **1.320 m²**

Ultimo atto di aggiornamento: Variazione del 01/06/2001 Pratica n. 66884 in atti dal 01/06/2001 (n. 66884.1/2001)

Annotazioni: comprende le particelle:120,114,139

> **Dati identificativi**

Comune di **CREMONA (D150) (CR)**

Foglio 111 Particella 105

Aree di enti urbani e promiscui - Partita speciale 1

VARIAZIONE D'UFFICIO del 16/10/1985 in atti dal 20/10/1985 (n. 22785)

Unità immobiliari corrispondenti al catasto fabbricati

Comune di **CREMONA (D150) (CR)**

Foglio 111 Particella 105

> **Dati di classamento**

Particella con destinazione: **ENTE URBANO**

Superficie: **1.320 m²**

Variazione del 01/06/2001 Pratica n. 66884 in atti dal 01/06/2001 (n. 66884.1/2001)

Annotazioni: comprende le particelle:120,114,139

Visura telematica

Tributi speciali: Euro 0,90



Catasto terreni
Visura attuale per immobile
Situazione degli atti informatizzati al 12/05/2023



Immobile di catasto terreni



Causali di aggiornamento ed annotazioni

Informazioni riportate negli atti del catasto al 12/05/2023

Dati identificativi: Comune di **CREMONA (D150) (CR)**

Foglio 111 Particella 108

Classamento:

Particella con destinazione: **ENTE URBANO**

Superficie: **12 m²**

Ultimo atto di aggiornamento: TIPO MAPPALE in atti dal 19/08/1995 (n. 6389.1/1995)

> **Dati identificativi**

Comune di **CREMONA (D150) (CR)**

Foglio 111 Particella 108

Aree di enti urbani e promiscui - Partita speciale 1

VARIAZIONE D'UFFICIO del 16/10/1985 in atti dal 20/10/1985 (n. 22785)

Unità immobiliari corrispondenti al catasto fabbricati

Comune di **CREMONA (D150) (CR)**

Foglio 111 Particella 108

> **Dati di classamento**

TIPO MAPPALE in atti dal 19/08/1995 (n. 6389.1/1995)

Particella con destinazione: **ENTE URBANO**

Superficie: **12 m²**

Visura telematica

Tributi speciali: Euro 0,90



Catasto terreni
Visura attuale per immobile
Situazione degli atti informatizzati al 12/05/2023



Immobile di catasto terreni



Causali di aggiornamento ed annotazioni

Informazioni riportate negli atti del catasto al 12/05/2023

Dati identificativi: Comune di **CREMONA (D150) (CR)**

Foglio 111 Particella 116

Classamento:

Particella con destinazione: **ENTE URBANO**

Superficie: **50 m²**

Ultimo atto di aggiornamento: TIPO MAPPALE in atti dal 19/08/1995 (n. 6389.1/1995)

> **Dati identificativi**

Comune di **CREMONA (D150) (CR)**

Foglio 111 Particella 116

Aree di enti urbani e promiscui - Partita speciale 1

VARIAZIONE D'UFFICIO del 16/10/1985 in atti dal
05/05/1986 (n. 4186)

**Unità immobiliari corrispondenti al catasto
fabbricati**

Comune di **CREMONA (D150) (CR)**

Foglio 111 Particella 116

> **Dati di classamento**

TIPO MAPPALE in atti dal 19/08/1995 (n. 6389.1/1995)

Particella con destinazione: **ENTE URBANO**

Superficie: **50 m²**

Visura telematica

Tributi speciali: Euro 0,90



Catasto terreni
Visura attuale per immobile
Situazione degli atti informatizzati al 12/05/2023



Immobile di catasto terreni



Causali di aggiornamento ed annotazioni

Informazioni riportate negli atti del catasto al 12/05/2023

Dati identificativi: Comune di **CREMONA (D150) (CR)**

Foglio 111 Particella 125

Classamento:

Particella con destinazione: **ENTE URBANO**

Superficie: **50 m²**

Ultimo atto di aggiornamento: TIPO MAPPALÉ in atti dal 19/08/1995 (n. 6389.1/1995)

> **Dati identificativi**

Comune di **CREMONA (D150) (CR)**

Foglio 111 Particella 125

Aree di enti urbani e promiscui - Partita speciale 1

FRAZIONAMENTO del 29/06/1983 in atti dal
22/11/1986 (n. 43086)

**Unità immobiliari corrispondenti al catasto
fabbricati**

Comune di **CREMONA (D150) (CR)**

Foglio 111 Particella 125

> **Dati di classamento**

TIPO MAPPALÉ in atti dal 19/08/1995 (n. 6389.1/1995)

Particella con destinazione: **ENTE URBANO**

Superficie: **50 m²**

Visura telematica

Tributi speciali: Euro 0,90



**Agenzia del Territorio
CATASTO FABBRICATI
Ufficio Provinciale di
Cremona**

Dichiarazione protocollo n. CR0130795 del 23/11/2007
Planimetria di u.i.u. in Comune di Cremona

Via Battaglione

civ. 109

Identificativi Catastali:

Sezione:
Foglio: 111
Particella: 105
Subalterno: 501

Compilata da:
Scaglia Luciano

Iscritto all'albo:
Geometri

Prov. Cremona

N. 1028

Scheda n. 1 Scala 1:200

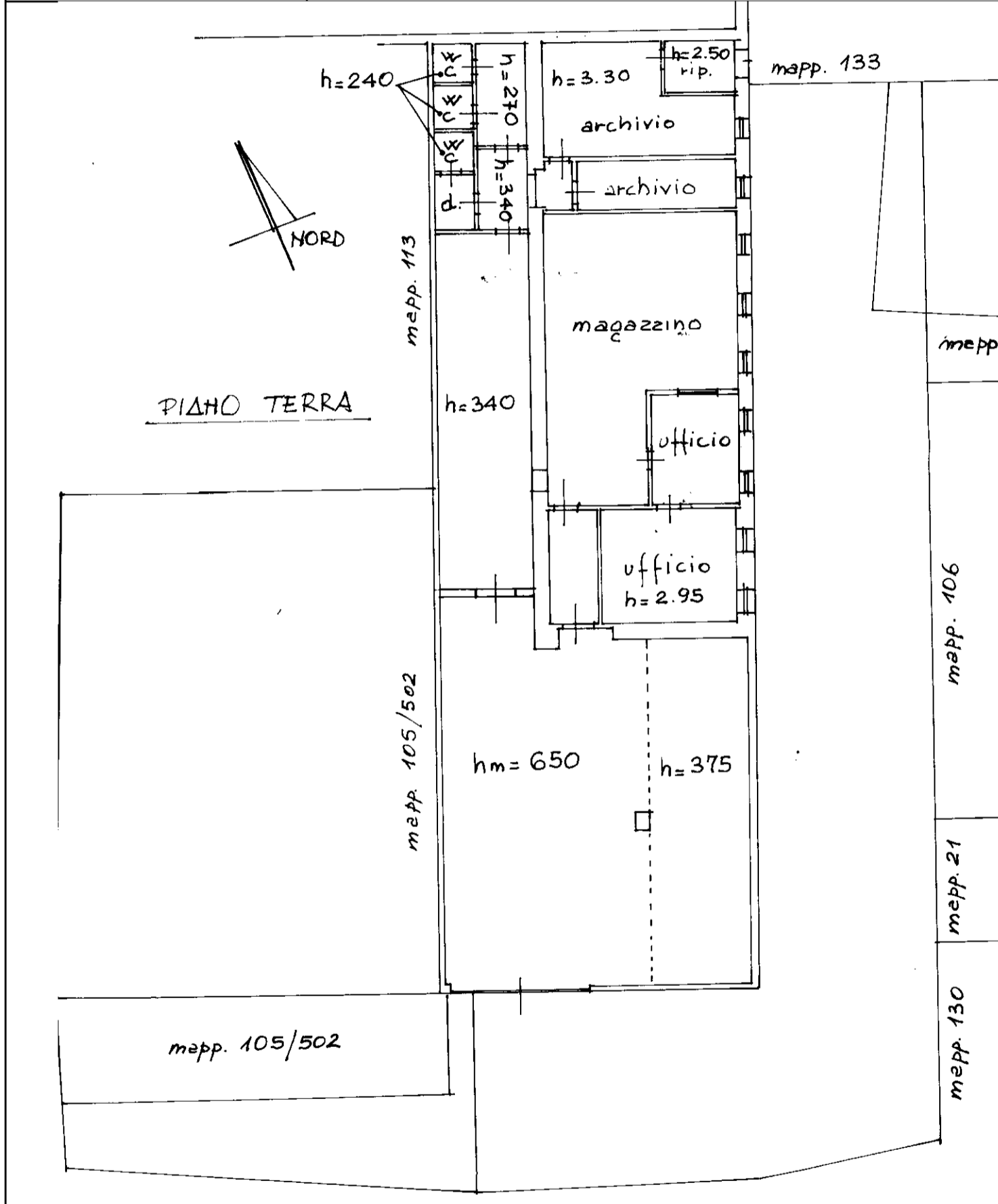

**Agenzia del Territorio
CATASTO FABBRICATI
Ufficio Provinciale di
Cremona**

Dichiarazione protocollo n. CR0130795 del 23/11/2007	
Planimetria di u.i.u. in Comune di Cremona	
Via Battaglione civ. 109	
Identificativi Catastali:	Compilata da: Scaglia Luciano
Sezione:	Iscritto all'albo: Geometri
Foglio: 111	Prov. Cremona N. 1028
Particella: 105	
Subalterno: 501	

Scheda n. 2 Scala 1:200

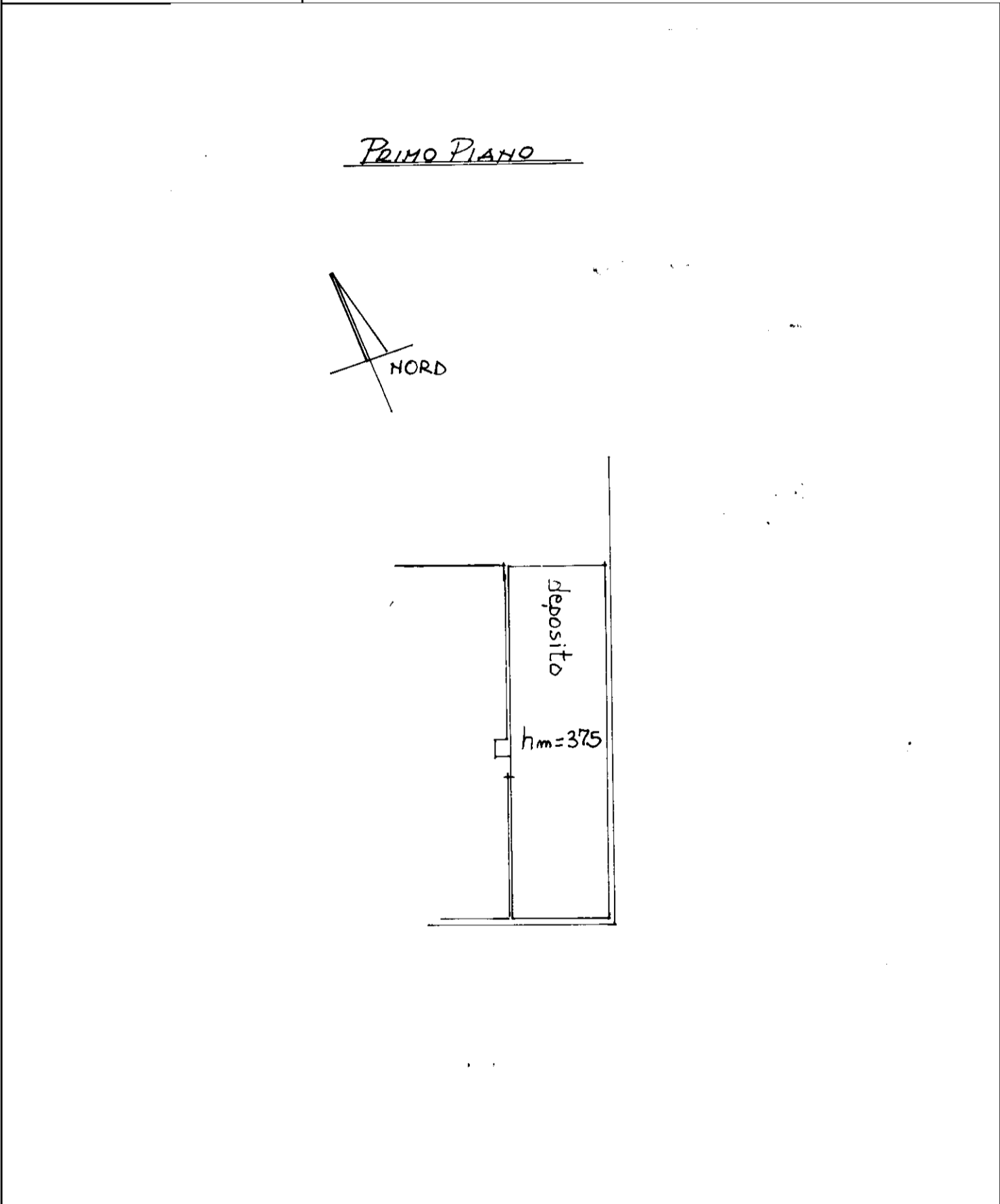

Data presentazione: 27/07/2001 - Data: 10/05/2023 - n. T332680 - Richiedente: BLDGLCT2B29D150D
Totale schede: 1 - Formato di acquisizione: A3(297x420) - Formato stampa richiesta: A3(297x420)
Ultima planimetria in atti:

MODULARIO
F. rig. rend 496



MINISTERO DELLE FINANZE
DIREZIONE GENERALE DEL CATASTO E DEI SS.TT.EE.
CATASTO EDILIZIO URBANO (RDL 13-4-1939, n. 652)

MOD. AN (CEU)

LIRE
700

Planimetria di u.i.u. in Comune di CREMONA via BATTAGLIONE civ. 109

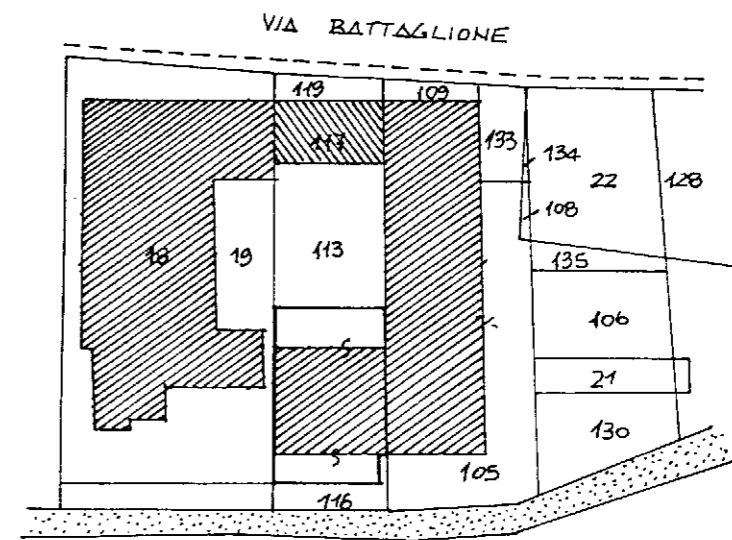
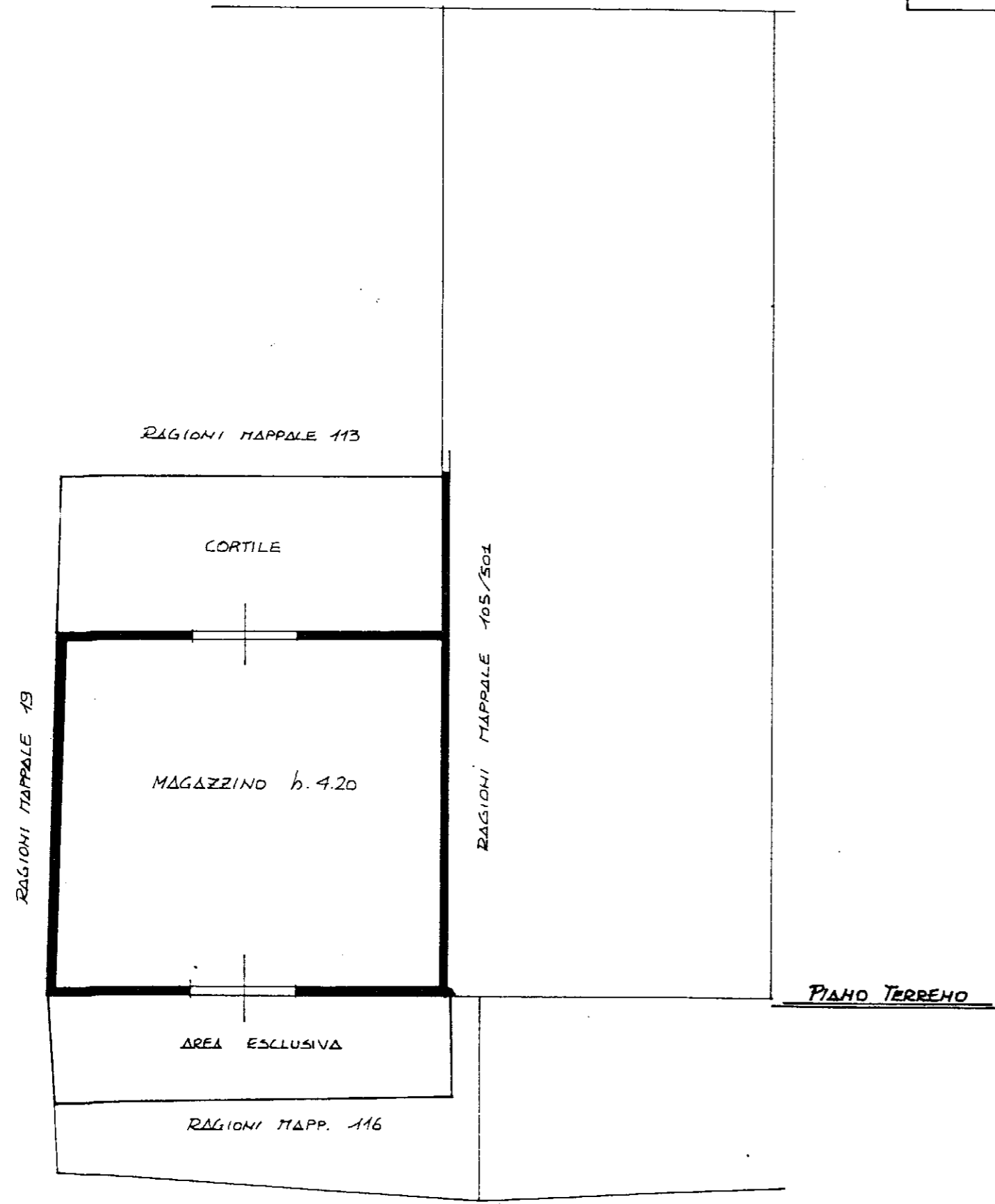

ESTRATTO DI MAPPA
COMUNE DI CREMONA
F. 111 SCALA 1:1000

ORIENTAMENTO

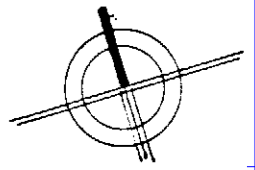

SCALA DI 1:200

Dichiarazione di N.C. <input type="checkbox"/>	Compilata dal <u>GEOMETRA</u> (Titolo, cognome e nome)	RISERVATO ALL'UFFICIO
Denuncia di variazione <input checked="" type="checkbox"/>	<u>SEAGLIA LUCIANO</u>	
Identificativi catastali F. <u>111</u>	Isritto all'albo dei <u>GEOMETRI</u>	
n. <u>105</u> <u>502</u>	della provincia di <u>CREMONA</u>	
	data Firma <u>Luciano Seaglia</u>	

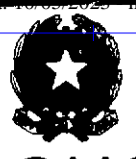

MINISTERO DELLE FINANZE DIREZIONE GENERALE DEL CATASTO E DEI SERVIZI TECNICI ERARIALI NUOVO CATASTO EDILIZIO URBANO

Lire 100

(R. DECRETO-LEGGE 13 APRILE 1989, N. 662)

Planimetria dell'immobile situato nel Comune di CREMONA Via BATTAGLIONE

Ditta [REDACTED]

Allegata alla dichiarazione presentata all'Ufficio Tecnico Erariale di CREMONA
C.C.

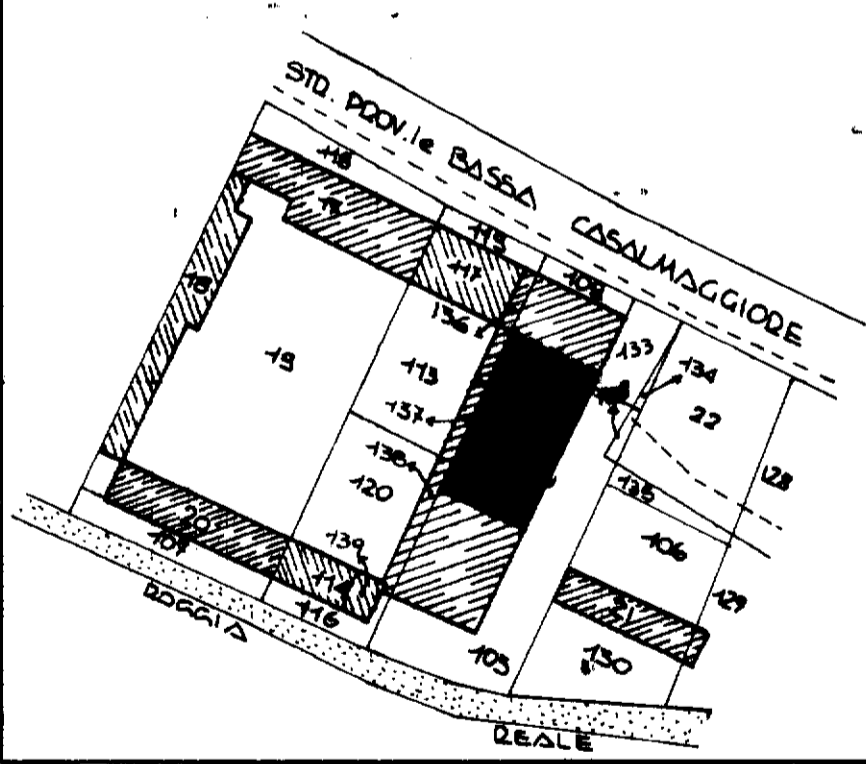
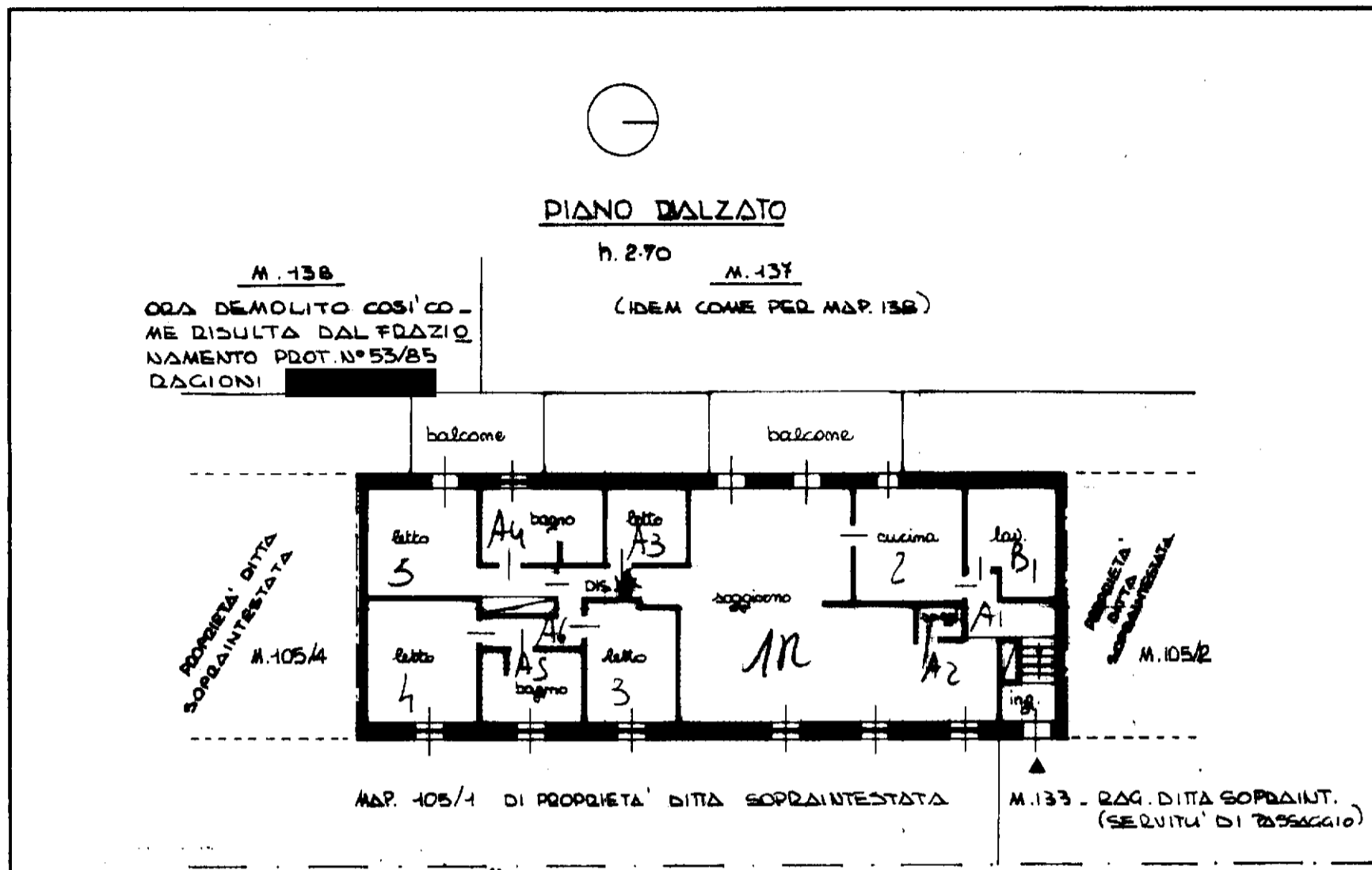

COMUNE DI CREMONA
FG. 111
MAP. 105/3
Scala 1:1000

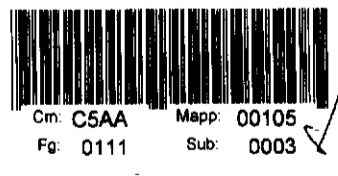

ORIENTAMENTO

SCALA DI 1:200

SPAZIO RISERVATO PER LE ANNOTAZIONI D'UFFICIO

DATA 5 10 85

PROT. N° 1465/c/85

Fg. 111
MAP 105/3

Compilata dal Geometra
(Titolo, nome e cognome del tecnico)
PIEDDINO GHISANI

Iscritto all'Albo dei Geometri n° 643
della Provincia di CREMONA

DATA 14.5.85

Firma: [Signature]

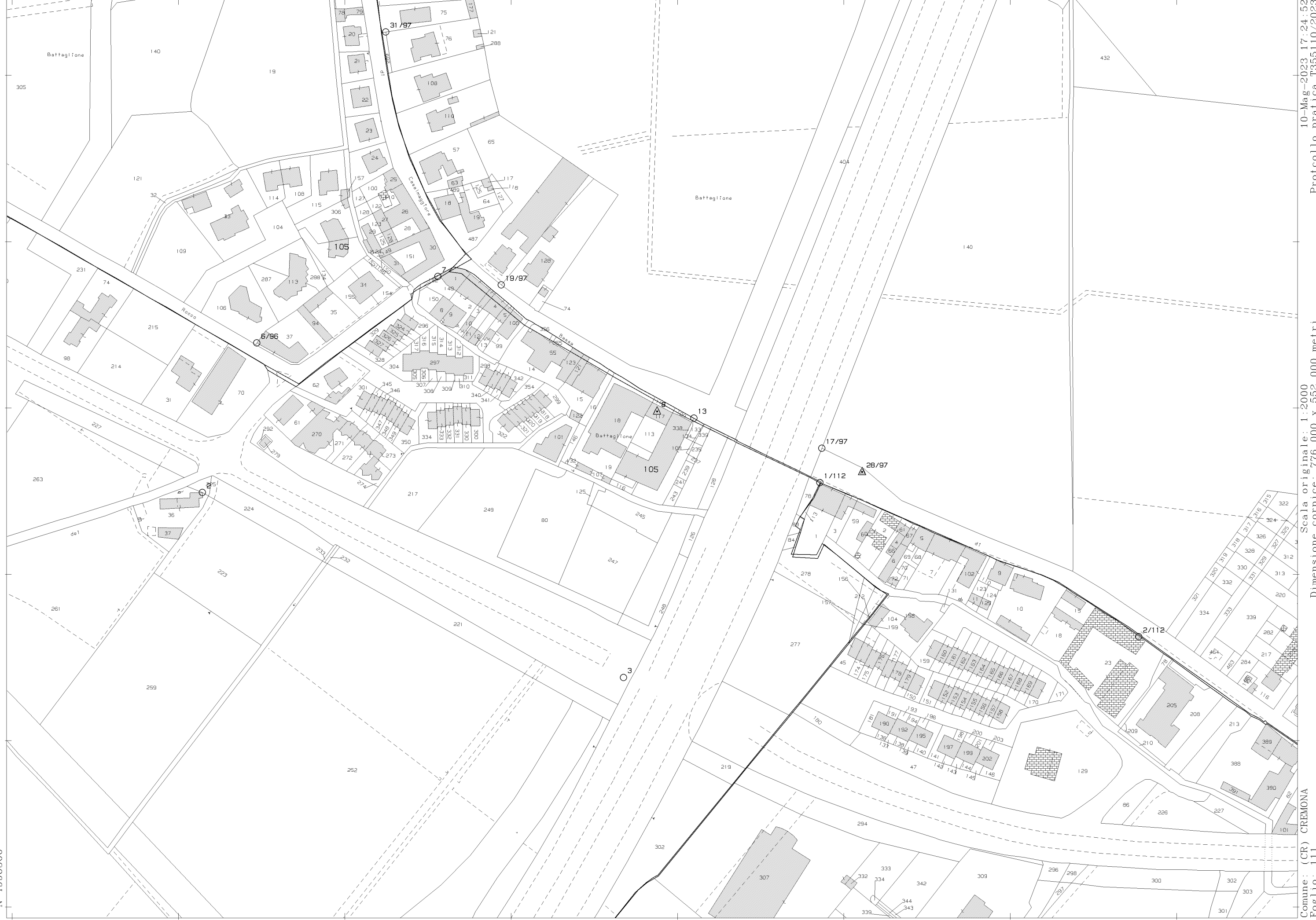

N=4996500

10-Mag-2023 17:24:52
Protocollo pratica T355110/2023

Scala originale: 1:2000
Dimensione cornice: 776.000 x 552.000 metri

Comune: (CR) CREMONA
Foglio: 111



Cremona

COMUNE DI CREMONA

Settore Urbanistica, Commercio, Artigianato
SUAP - SUE e Area Vasta

Ufficio Governo del Territorio

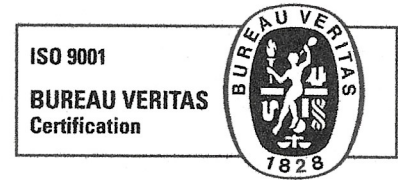

Cremona, 27/06/2023

N. Prot. Gen. **52571/2023**

N. pratica 66-2023

Oggetto: Certificato di Destinazione Urbanistica ai sensi dell'art.30 del D.P.R. 06 giugno 2001 n.380, relativo all'immobile identificato al mappale 105 foglio 111, mappale 116 foglio 111, mappale 235 foglio 111, mappale 237 foglio 111, mappale 239 foglio 111, mappale 241 foglio 111, mappale 243 foglio 111, mappale 245 foglio 111, mappale 247 foglio 111, mappale 108 foglio 111, mappale 125 foglio 111, mappale 133 foglio 111, mappale 134 foglio 111, mappale 80 foglio 111

Egr. Sig.

Marchisio Maurizio

Via Castelforte 9
26100-Cremona



In riscontro alla richiesta presentata in data 21/06/2023 dal Sig.

Marchisio Maurizio

si rilascia il certificato di destinazione urbanistica relativo agli immobili descritti in oggetto.

Le aree interessate sono comprese nelle zone sotto indicate individuate dal vigente **Piano di Governo del Territorio (P.G.T.)** come modificato dalla **variante parziale** approvata con deliberazione del Consiglio Comunale n. 45 del 27 settembre 2018 e pubblicato sul BURL della Regione Lombardia n. 48 Serie Avvisi e Concorsi del 28 novembre 2018

DOCUMENTO DI PIANO

Disciplina dell'assetto paesaggistico

Il mappale 105 foglio 111 ricade in "Sensibilità paesaggistica media" (art. 4 delle Disposizioni attuative).

Il mappale 116 foglio 111 ricade in "Sensibilità paesaggistica media" (art. 4 delle Disposizioni attuative).

Il mappale 235 foglio 111 ricade in "Sensibilità paesaggistica media" (art. 4 delle Disposizioni attuative).

Il mappale 237 foglio 111 ricade in "Sensibilità paesaggistica media" (art. 4 delle Disposizioni attuative).

Il mappale 239 foglio 111 ricade in "Sensibilità paesaggistica media" (art. 4 delle Disposizioni attuative).

Il mappale 241 foglio 111 ricade in "Sensibilità paesaggistica media" (art. 4 delle Disposizioni attuative).

Il mappale 243 foglio 111 ricade in "Sensibilità paesaggistica media" (art. 4 delle Disposizioni attuative).

Il mappale 245 foglio 111 ricade in "Sensibilità paesaggistica media" (art. 4 delle Disposizioni attuative).

Settore Urbanistica, Commercio, Artigianato, SUAP –
SUE e Area Vasta – Ufficio Governo del Territorio
Via Aselli, 13/a – 26100 Cremona
fax.: 03724075260
CF Comune di Cremona 00297960197

Responsabile procedimento: dott. Marco Cerri
Pratica trattata da: *Boccaccia Daniele*
Via Aselli, 13/a – 26100 Cremona
tel.: 0372.407505 - e-mail daniele.boccaccia@comune.cremona.it
Prot. prec. 49918 del 21/06/2023

Firmato Da: MARCHISIO MAURIZIO Emesso Da: ARUBAPEC S.P.A. NG CA 3 Serial#: 665b56f68bc030dfceccfe597ecd5bbcb6

Il mappale 247 foglio 111 ricade in "Sensibilità paesaggistica media" (art. 4 delle Disposizioni attuative).

Il mappale 108 foglio 111 ricade in "Sensibilità paesaggistica media" (art. 4 delle Disposizioni attuative).

Il mappale 125 foglio 111 ricade in "Sensibilità paesaggistica media" (art. 4 delle Disposizioni attuative).

Il mappale 133 foglio 111 ricade in "Sensibilità paesaggistica media" (art. 4 delle Disposizioni attuative).

Il mappale 133 foglio 111 ricade in "Sensibilità paesaggistica molto bassa" (art. 4 delle Disposizioni attuative).

Il mappale 134 foglio 111 ricade in "Sensibilità paesaggistica media" (art. 4 delle Disposizioni attuative).

Il mappale 134 foglio 111 ricade in "Sensibilità paesaggistica molto bassa" (art. 4 delle Disposizioni attuative).

Il mappale 80 foglio 111 ricade in "Sensibilità paesaggistica media" (art. 4 delle Disposizioni attuative).

Ai sensi dell'art.8 comma 3 della L.R. 12/2005 e s.m.i. il documento di piano non contiene previsioni che producano effetti diretti sul regime giuridico dei suoli.

PIANO DELLE REGOLE

Intervenibilità edilizia

Il mappale 105 foglio 111 ricade in "Intervenibilità edilizia di rigenerazione" (art. 17 Disposizioni attuative).

Il mappale 116 foglio 111 ricade in "Intervenibilità edilizia di rigenerazione" (art. 17 Disposizioni attuative).

Il mappale 235 foglio 111 ricade in "Intervenibilità edilizia di rigenerazione" (art. 17 Disposizioni attuative).

Il mappale 237 foglio 111 ricade in "Intervenibilità edilizia di rigenerazione" (art. 17 Disposizioni attuative).

Il mappale 239 foglio 111 ricade in "Intervenibilità edilizia di rigenerazione" (art. 17 Disposizioni attuative).

Il mappale 241 foglio 111 ricade in "Intervenibilità edilizia di rigenerazione" (art. 17 Disposizioni attuative).

Il mappale 243 foglio 111 ricade in "Intervenibilità edilizia di rigenerazione" (art. 17 Disposizioni attuative).

Il mappale 245 foglio 111 ricade in "Intervenibilità edilizia di rigenerazione" (art. 17 Disposizioni attuative).



Il mappale 247 foglio 111 ricade in "Intervenibilità edilizia di rigenerazione" (art. 17 Disposizioni attuative).

Il mappale 108 foglio 111 ricade in "Intervenibilità edilizia di rigenerazione" (art. 17 Disposizioni attuative).

Il mappale 125 foglio 111 ricade in "Intervenibilità edilizia di rigenerazione" (art. 17 Disposizioni attuative).

Il mappale 133 foglio 111 ricade in "Intervenibilità edilizia di rigenerazione" (art. 17 Disposizioni attuative).

Il mappale 134 foglio 111 ricade in "Intervenibilità edilizia di rigenerazione" (art. 17 Disposizioni attuative).

Il mappale 80 foglio 111 ricade in "Intervenibilità edilizia di rigenerazione" (art. 17 Disposizioni attuative).

Conformazione del regime dei suoli e classificazione delle aree agricole

Il mappale 105 foglio 111 ricade in "Tessuto urbano consolidato - CER.3 - Ambiti delle frazioni" (art. 25 Disposizioni attuative).

Il mappale 105 foglio 111 ricade in "Tessuto urbano consolidato - CER.5 - Ambiti misti" (art. 27 Disposizioni attuative).

Il mappale 116 foglio 111 ricade in "Tessuto urbano consolidato - CER.5 - Ambiti misti" (art. 27 Disposizioni attuative).

Il mappale 235 foglio 111 ricade in "Tessuto urbano consolidato - CER.5 - Ambiti misti" (art. 27 Disposizioni attuative).

Il mappale 237 foglio 111 ricade in "Tessuto urbano consolidato - CER.5 - Ambiti misti" (art. 27 Disposizioni attuative).

Il mappale 239 foglio 111 ricade in "Tessuto urbano consolidato - CER.5 - Ambiti misti" (art. 27 Disposizioni attuative).

Il mappale 241 foglio 111 ricade in "Tessuto urbano consolidato - CER.5 - Ambiti misti" (art. 27 Disposizioni attuative).

Il mappale 243 foglio 111 ricade in "Tessuto urbano consolidato - CER.5 - Ambiti misti" (art. 27 Disposizioni attuative).

Il mappale 245 foglio 111 ricade in "Tessuto urbano consolidato - CER.5 - Ambiti misti" (art. 27 Disposizioni attuative).

Il mappale 247 foglio 111 ricade in "Tessuto urbano consolidato - CER.5 - Ambiti misti" (art. 27 Disposizioni attuative).

Il mappale 247 foglio 111 ricade in "ANT.2 - Aree non soggette a trasformazione urbanistica di rispetto urbano" (art. 33 Disposizioni attuative).

Il mappale 108 foglio 111 ricade in "Tessuto urbano consolidato - CER.5 - Ambiti misti" (art. 27 Disposizioni attuative).

Il mappale 125 foglio 111 ricade in "Tessuto urbano consolidato - CER.3 - Ambiti delle frazioni" (art. 25 Disposizioni attuative).



Il mappale 125 foglio 111 ricade in "Tessuto urbano consolidato - CER.5 - Ambiti misti" (art. 27 Disposizioni attuative).

Il mappale 133 foglio 111 ricade in "Tessuto urbano consolidato - CER.5 - Ambiti misti" (art. 27 Disposizioni attuative).

Il mappale 134 foglio 111 ricade in "Tessuto urbano consolidato - CER.5 - Ambiti misti" (art. 27 Disposizioni attuative).

Il mappale 80 foglio 111 ricade in "Tessuto urbano consolidato - CER.3 - Ambiti delle frazioni" (art. 25 Disposizioni attuative).

Il mappale 80 foglio 111 ricade in "Tessuto urbano consolidato - CER.5 - Ambiti misti" (art. 27 Disposizioni attuative).

Il mappale 80 foglio 111 ricade in "ANT.2 - Aree non soggette a trasformazione urbanistica di rispetto urbano" (art. 33 Disposizioni attuative).

Vincoli e Rischio di incidente rilevante (R.I.R.)

Il mappale 105 foglio 111 ricade in "Beni di interesse paesaggistico - Vincolo art. 136, lett. c) e d) D.lgs 42/2004: D.P.G.R. 13/02/1981, Zona denominata San Sigismondo con il borgo annesso" (art. 48 Disposizioni attuative).

Il mappale 105 foglio 111 ricade in "Corsi d'acqua classificati come pubblici e vincolati e relative fasce di rispetto - Vincolo art. 142 D.lgs 42/2004" (art. 49 Disposizioni attuative).

Il mappale 105 foglio 111 ricade in "Salvaguardia degli elementi del sistema geomorfologico - Fascia di rispetto del terrazzo morfologico e delle scarpate (art. 16.4 PTCP)" (art. 50 Disposizioni attuative).

Il mappale 105 foglio 111 ricade in "Rispetto delle infrastrutture - Fascia di rispetto stradale esistente" (art. 58 Disposizioni attuative).

Il mappale 116 foglio 111 ricade in "Beni di interesse paesaggistico - Vincolo art. 136, lett. c) e d) D.lgs 42/2004: D.P.G.R. 13/02/1981, Zona denominata San Sigismondo con il borgo annesso" (art. 48 Disposizioni attuative).

Il mappale 116 foglio 111 ricade in "Corsi d'acqua classificati come pubblici e vincolati e relative fasce di rispetto - Vincolo art. 142 D.lgs 42/2004" (art. 49 Disposizioni attuative).

Il mappale 235 foglio 111 ricade in "Beni di interesse paesaggistico - Vincolo art. 136, lett. c) e d) D.lgs 42/2004: D.P.G.R. 13/02/1981, Zona denominata San Sigismondo con il borgo annesso" (art. 48 Disposizioni attuative).

Il mappale 235 foglio 111 ricade in "Corsi d'acqua classificati come pubblici e vincolati e relative fasce di rispetto - Vincolo art. 142 D.lgs 42/2004" (art. 49 Disposizioni attuative).

Il mappale 235 foglio 111 ricade in "Rispetto delle infrastrutture - Fascia di rispetto stradale esistente" (art. 58 Disposizioni attuative).

Il mappale 237 foglio 111 ricade in "Beni di interesse paesaggistico - Vincolo art. 136, lett. c) e d) D.lgs 42/2004: D.P.G.R. 13/02/1981, Zona denominata San Sigismondo con il borgo annesso" (art. 48 Disposizioni attuative).

Il mappale 237 foglio 111 ricade in "Corsi d'acqua classificati come pubblici e vincolati e relative fasce di rispetto - Vincolo art. 142 D.lgs 42/2004" (art. 49 Disposizioni attuative).



Il mappale 237 foglio 111 ricade in "Rispetto delle infrastrutture - Fascia di rispetto stradale esistente" (art. 58 Disposizioni attuative).

Il mappale 239 foglio 111 ricade in "Beni di interesse paesaggistico - Vincolo art. 136, lett. c) e d) D.lgs 42/2004: D.P.G.R. 13/02/1981, Zona denominata San Sigismondo con il borgo annesso" (art. 48 Disposizioni attuative).

Il mappale 239 foglio 111 ricade in "Corsi d'acqua classificati come pubblici e vincolati e relative fasce di rispetto - Vincolo art. 142 D.lgs 42/2004" (art. 49 Disposizioni attuative).

Il mappale 239 foglio 111 ricade in "Rispetto delle infrastrutture - Fascia di rispetto stradale esistente" (art. 58 Disposizioni attuative).

Il mappale 241 foglio 111 ricade in "Beni di interesse paesaggistico - Vincolo art. 136, lett. c) e d) D.lgs 42/2004: D.P.G.R. 13/02/1981, Zona denominata San Sigismondo con il borgo annesso" (art. 48 Disposizioni attuative).

Il mappale 241 foglio 111 ricade in "Corsi d'acqua classificati come pubblici e vincolati e relative fasce di rispetto - Vincolo art. 142 D.lgs 42/2004" (art. 49 Disposizioni attuative).

Il mappale 241 foglio 111 ricade in "Rispetto delle infrastrutture - Fascia di rispetto stradale esistente" (art. 58 Disposizioni attuative).

Il mappale 243 foglio 111 ricade in "Beni di interesse paesaggistico - Vincolo art. 136, lett. c) e d) D.lgs 42/2004: D.P.G.R. 13/02/1981, Zona denominata San Sigismondo con il borgo annesso" (art. 48 Disposizioni attuative).

Il mappale 243 foglio 111 ricade in "Corsi d'acqua classificati come pubblici e vincolati e relative fasce di rispetto - Vincolo art. 142 D.lgs 42/2004" (art. 49 Disposizioni attuative).

Il mappale 243 foglio 111 ricade in "Rispetto delle infrastrutture - Fascia di rispetto stradale esistente" (art. 58 Disposizioni attuative).

Il mappale 245 foglio 111 ricade in "Beni di interesse paesaggistico - Vincolo art. 136, lett. c) e d) D.lgs 42/2004: D.P.G.R. 13/02/1981, Zona denominata San Sigismondo con il borgo annesso" (art. 48 Disposizioni attuative).

Il mappale 245 foglio 111 ricade in "Corsi d'acqua classificati come pubblici e vincolati e relative fasce di rispetto - Vincolo art. 142 D.lgs 42/2004" (art. 49 Disposizioni attuative).

Il mappale 245 foglio 111 ricade in "Rispetto delle infrastrutture - Fascia di rispetto stradale esistente" (art. 58 Disposizioni attuative).

Il mappale 245 foglio 111 ricade in "Reticolo idrico - Fascia di rispetto del reticolo idrico minore e consortile" (art. 61 Disposizioni attuative).

Il mappale 247 foglio 111 ricade in "Beni di interesse paesaggistico - Vincolo art. 136, lett. c) e d) D.lgs 42/2004: D.P.G.R. 13/02/1981, Zona denominata San Sigismondo con il borgo annesso" (art. 48 Disposizioni attuative).

Il mappale 247 foglio 111 ricade in "Corsi d'acqua classificati come pubblici e vincolati e relative fasce di rispetto - Vincolo art. 142 D.lgs 42/2004" (art. 49 Disposizioni attuative).

Il mappale 247 foglio 111 ricade in "Rispetto delle infrastrutture - Fascia di rispetto stradale esistente" (art. 58 Disposizioni attuative).

