

MODULARIO  
F. rig. rend. 487



MINISTERO DELLE FINANZE  
DIREZIONE GENERALE DEL CATASTO E DEI SS.TT.EE.  
**CATASTO EDILIZIO URBANO** (RDL 13-4-1939, n. 652)

MOD. BN (CE)

LIRE  
250

Planimetria di u.i.u. in Comune di SINNAI via Loc. "MONTE CREZIA" civ. ....

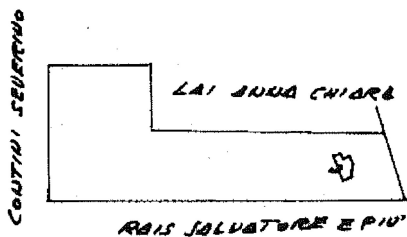

SC. 1:4000

PIANO TERRA

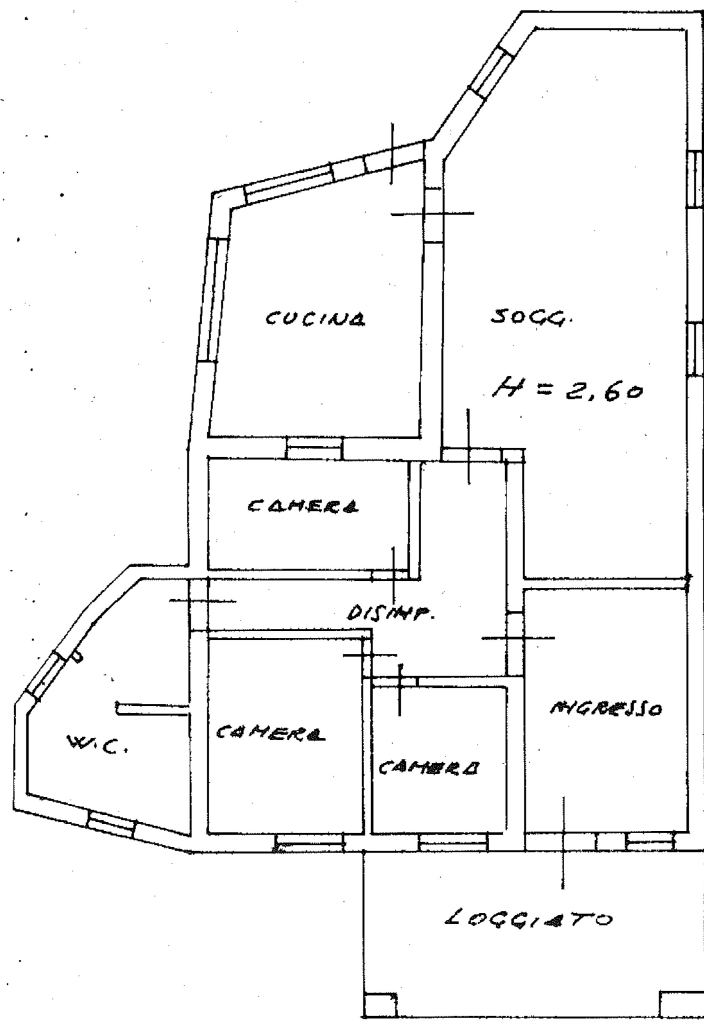

ORIENTAMENTO

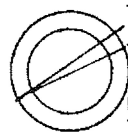

SCALA DI 1:...

Dichiarazione di N.C.   
Denuncia di variazione

Compilata da GEOM. MEREU MARCO  
(Titolo, cognome e nome)

RISERVATO ALL'UFFICIO

115-1-31

30 DIC. 1991

Catasto dei Fabbricati - Situazione al 12/02/2020 - Comune di SINNAI(752) - < Foglio: 71 Particella: 62, > - Sub: 115-1-31