

MODULARIO
F. rig. rend. 487



MINISTERO DELLE FINANZE
DIREZIONE GENERALE DEL CATASTO E DEI SS.TT.EE.
CATASTO EDILIZIO URBANO (RDL 13-4-1939, n. 652)

MOD. BN ((

LIRE
250

Planimetria di u.i.u. in Comune di SINNAI via Loc. MONTE CRESIA civ.

CONTINI GIOVANNI

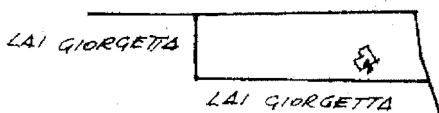

SCALA 1:4000

PIANO TERRA

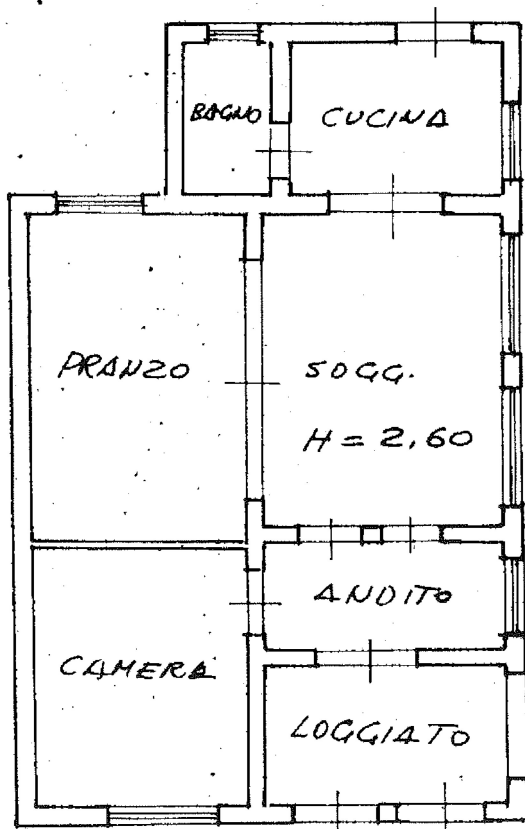

PIANO PRIMO
SOTTOTETTO

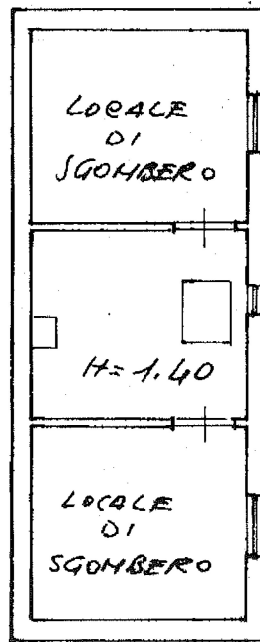

ORIENTAMENTO

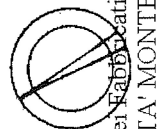

SCALA DI

Dichiarazione di N.C.
Denuncia di variazione

Compilata dal GEOM.
(Titolo, cognome e nome)
MEREU MARCO

RISERVATO ALL'UFFICIO

115-2-B1

30 DIC. 1991

Catasto dei redditi - Situazione al 12/02/2020 - Comune di SINNAI(1752) - < Foglio: 71 Particella: 110 > - Sub: LOCALITA' MONTE CRESIA piano: T-1;