

RILIEVO GRAFICO DEL LOCALE DI DEPOSITO SITO IN GIARDINELLO (PA), VIA MAZZINI nn. 29-29/A - PIANO S1- C.U. Fg. 2, part. 2123, subalterno 16, z.c. unica, cat. C/2, cl. 4, cons. 243 mq , sup. cat. totale 278 mq r.c. € 117,97 - L'UNITA' HA DIRITTO AI BENI COMUNI DI CUI AI SUB 1(BCNC)-2(BCNC)-14(BCNC)-15(BCC) - SCALA GRAFICA 1 : 100 -

ALLEGATO 3.11

VIA VITTORIO EMANUELE

LOTTO 11

PROPRIETA' ALIENA

LOCALE TECNICO

H=3,08

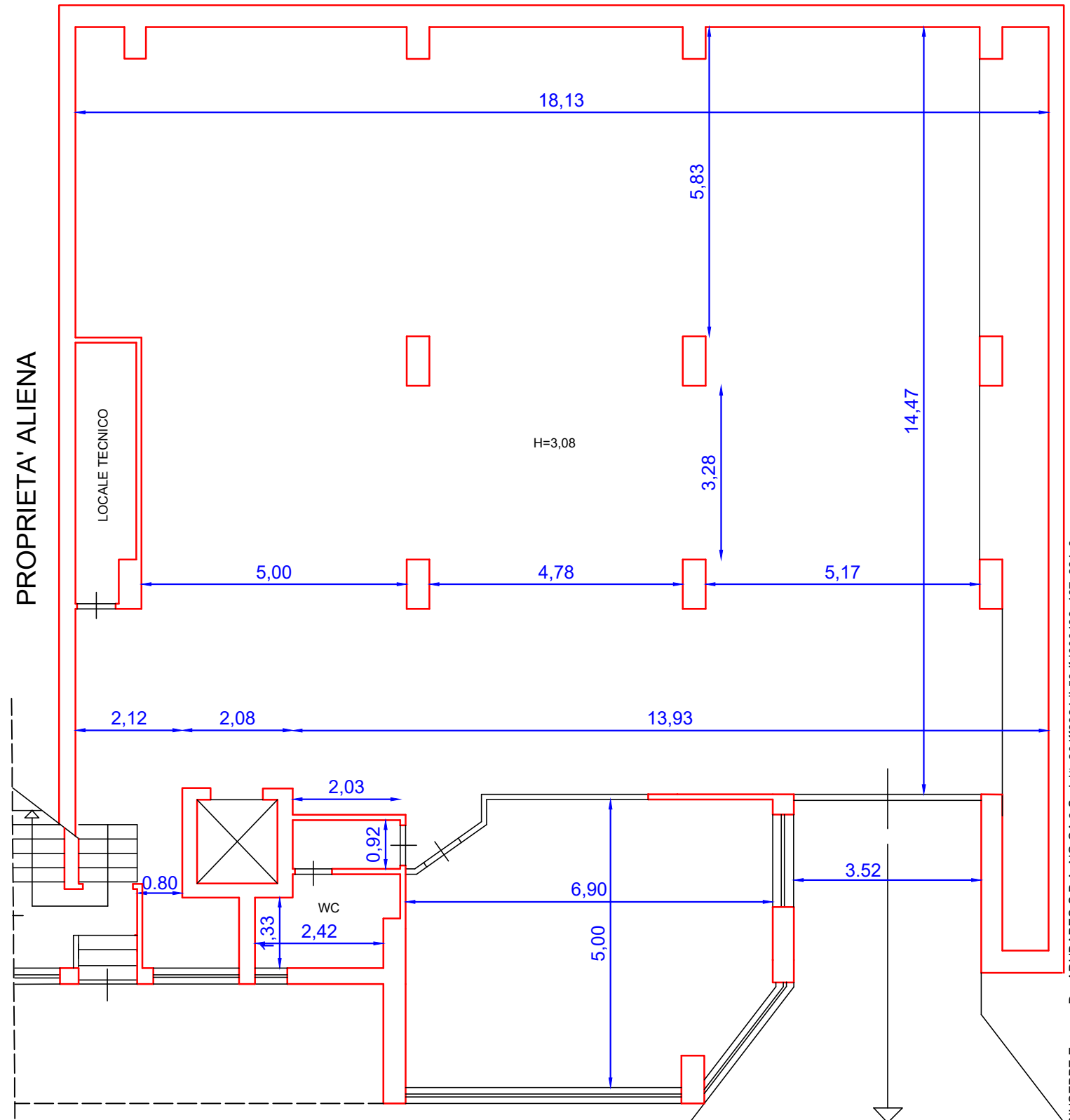

VIA GIUSEPPE MAZZINI

ESPERTO STIMATORE
ARCH. GIUSEPPE VENUTELLI
Via Sammartino n° 9 - 90141 PALERMO
Tel/Fax 0916115139 - Cell 3474579672
E-MAIL archgiusvenutelli@libero.it



Firmato Da: VENUTELLI GIUSEPPE Emesso Da: ARUBAPEC S.P.A. NG CA 3 Serial#: 204ff8924db56dfcd00436e467c821c9