

MODULARIO
F. rig. rend. - 497



MINISTERO DELLE FINANZE
DIREZIONE GENERALE DEL CATASTO E DEI SERVIZI TECNICI ERARIALI

Lire
50

NUOVO CATASTO EDILIZIO URBANO

(R. DECRETO-LEGGE 13 APRILE 1939, N. 652)

Planimetria dell'immobile situato nel Comune di Reggio Emilia Via Paradisi

Ditta XXXXXXXXXX

Allegata alla dichiarazione presentata all'Ufficio Tecnico Erariale di Reggio Emilia

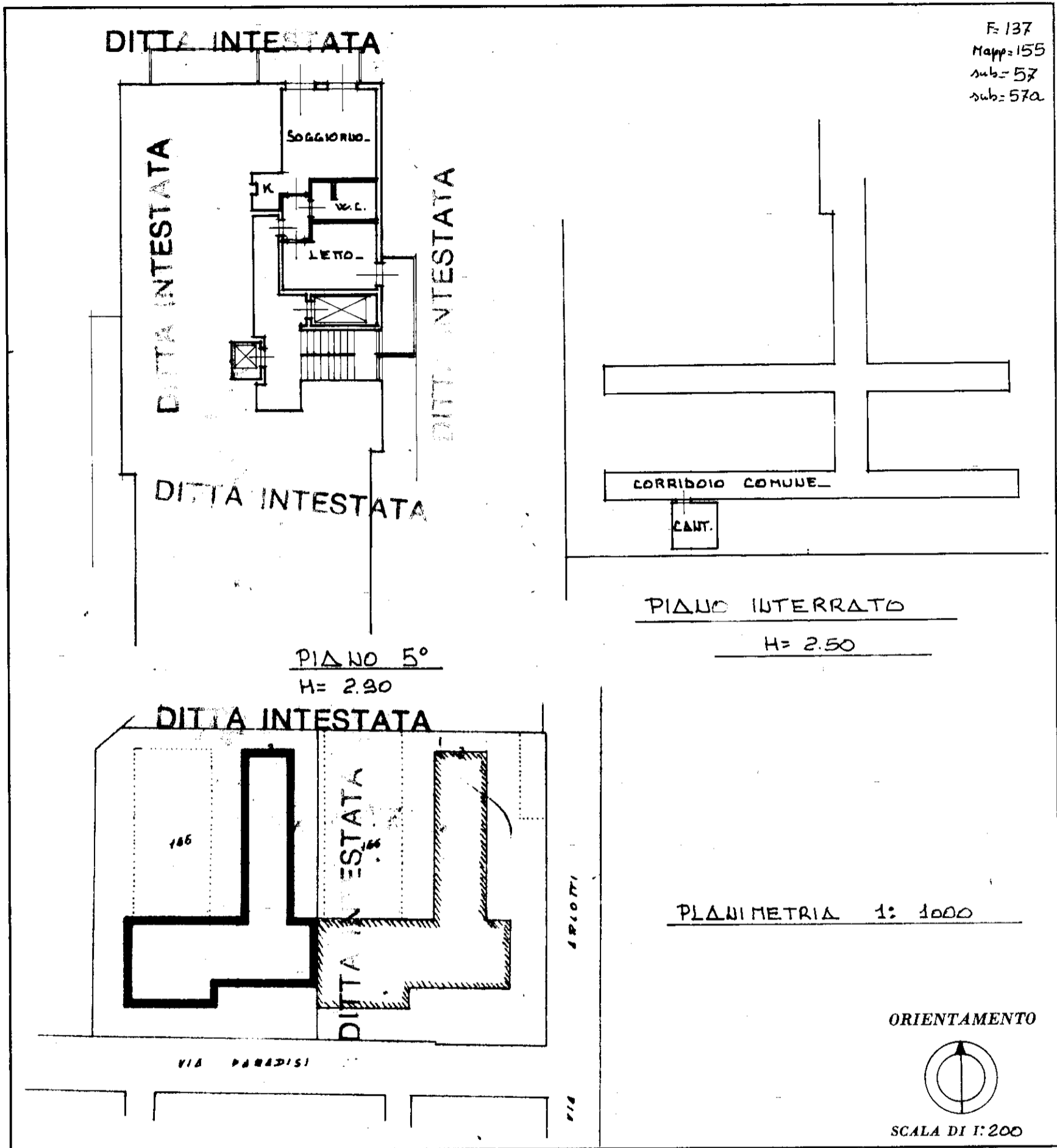

SPAZIO RISERVATO PER LE ANNOTAZIONI D'UFFICIO

DATA PROT. N°	13042
	F. 137 N. 155 / 57

Compilata dal Geom. Davoli Giulio
(Titolo, nome e cognome del tecnico)

Iscritto all'Albo dei Geometri
della Provincia di Reggio Emilia

DATA 3-3-82

Firma: Giulio Davoli