

**Agenzia delle Entrate**  
**CATASTO FABBRICATI**  
**Ufficio Provinciale di**  
**Modena**

Dichiarazione protocollo n. MO0094894 del 15/10/2021

Comune di Sassuolo

Viale Giuseppe Giusti

civ. 2-4

Identificativi Catastali:

Sezione:

Foglio: 21

Particella: 212

Subalterno: 7

Compilata da:

Iscritto all'albo:  
Geometri

Prov. [REDACTED]

N. 2328

Planimetria

Scheda n. 1

Scala 1:200

**PIANO PRIMO SOTTOSTRADA**

AREA ESCLUSIVA

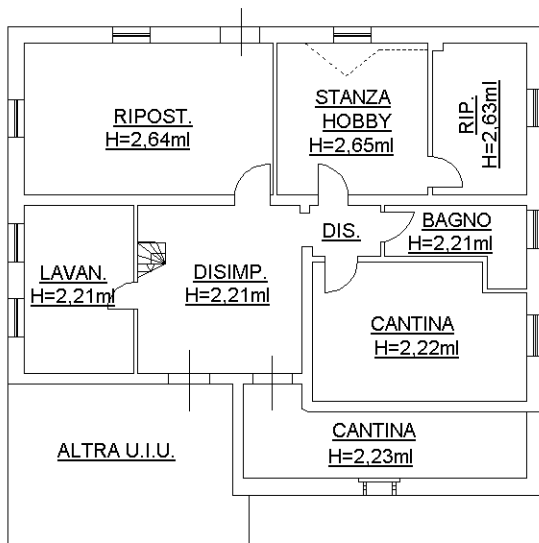

**PIANO TERRA**

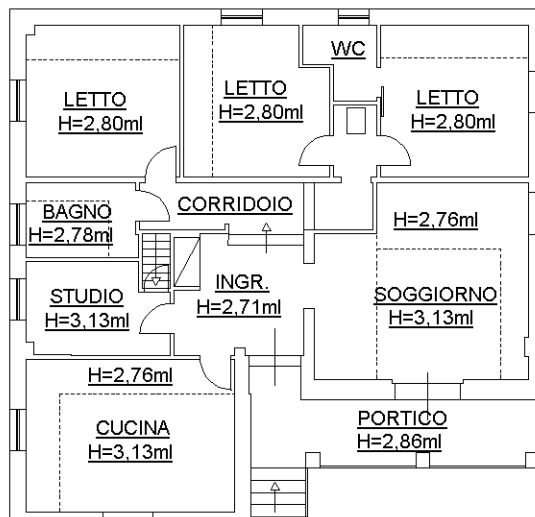

AREA ESCLUSIVA



Ultima planimetria in atti

MODULARIO  
F. - Cat. S. T. - 218



USU2  
MINISTERO DELLE FINANZE  
DIREZIONE GENERALE DEL CATASTO E DEI SERVIZI TECNICI ERARIALI

Mod. B (Nuovo Catasto Edilizio Urbano)

Lire  
15

# 76 NUOVO CATASTO EDILIZIO URBANO

(R. DECRETO-LEGGE 13 APRILE 1939, N. 659)

Planimetria dell'immobile situato nel Comune di SASSUOLO Via GIUSTI 2

Ditta [redacted] n. [redacted] 9/2/1

Allegata alla dichiarazione presentata all'Ufficio Tecnico Erariale di SASSUOLO

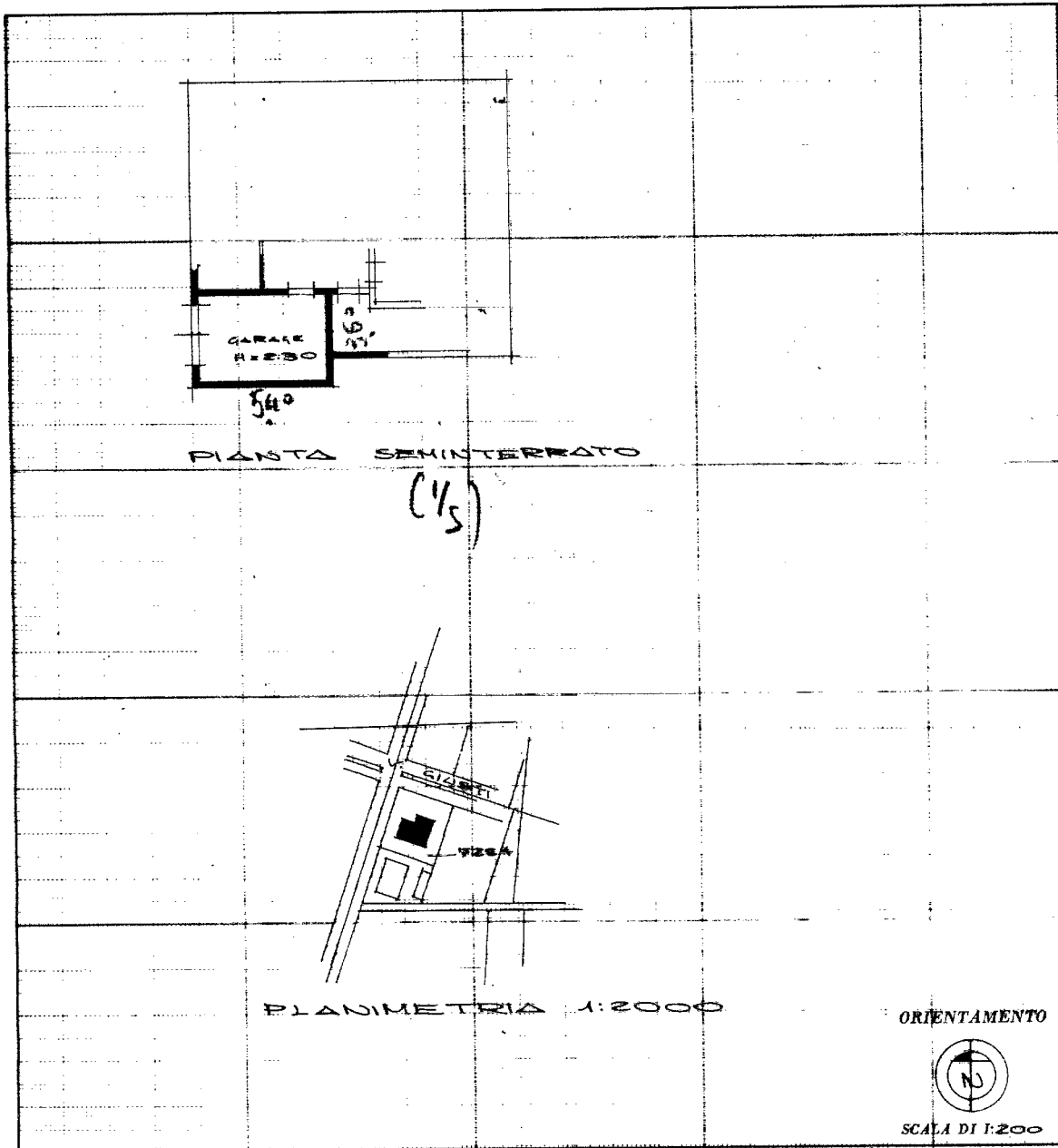

SPAZIO RISERVATO PER LE ANNOTAZIONI D'UFFICIO	
DATA PROT. N°	18 DIC. 1975 2576
	Ser. Unica F. 24 mapp. 7284

Compilata dal [redacted]  
(Titolo, nome e cognome del tecnico)

Iscritto all'Albo dei [redacted]  
della Provincia di [redacted]

DATA [redacted]

Firma: [redacted]

inven 01  
Catasto dei Fabbricati - Situazione al 11/04/2024 - Comune di SASSUOLO(462) - < Foglio 21 - Particella 212 - Subaltemo 1 >  
VIALE GIUSEPPE GIUSTI Piano SI

Ultima planimetria in atti