

**Agenzia del Territorio  
CATASTO FABBRICATI  
Ufficio Provinciale di  
Parma**

Dichiarazione protocollo n. 000024987 del 04/02/2003  
Planimetria di u.i.u. in Comune di Sorbolo

Via Xxv Aprile

civ. 58

Identificativi Catastali:

Sezione:  
Foglio: 29  
Particella: 619  
Subalterno: 7

Compilata da:  
Zoni Marcello

Iscritto all'albo:  
Geometri

Prov. Parma

N. 2148

Scheda n. 1

Scala 1:200



**Piano Terzo**  
H. 2.70

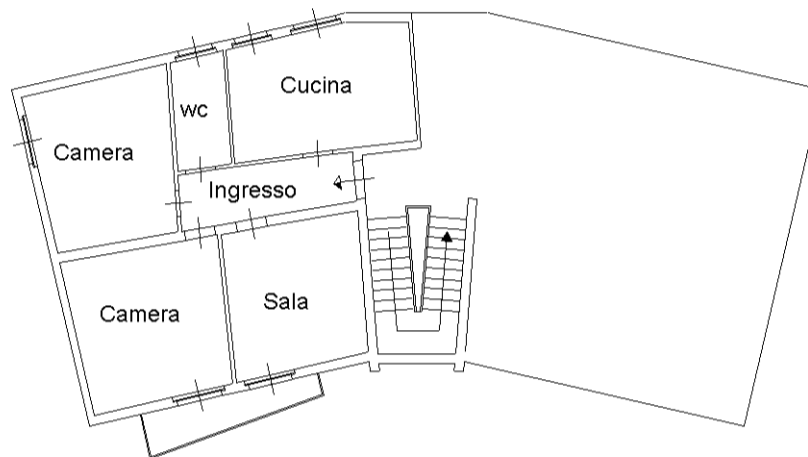

**Piano Seminterrato**  
H. 2.20

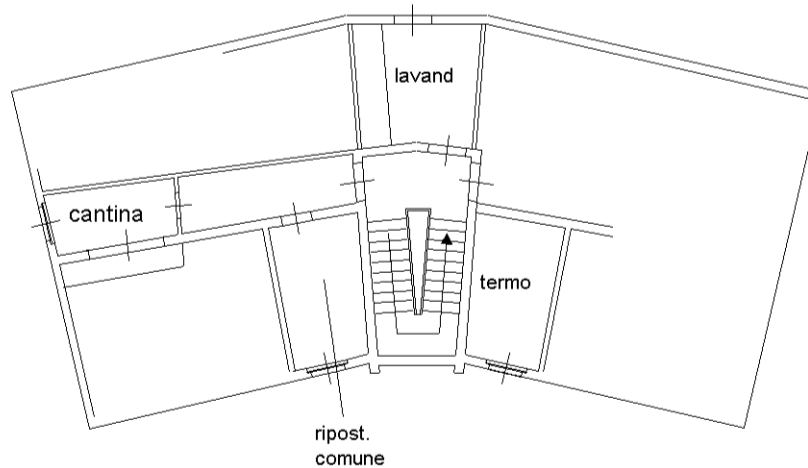

N=9500



E=9100

1 Particella: 1881