

- LOTTO 1 - m.n. 1185 sub. 3 (C.F.) proprietà per l'intero
- LOTTO 1 - mm.nn. 1220 (C.F.) - bene comune non censibile
- LOTTO 1 - mm.nn. 1155, 1160 e 1277 (C.T.) - proprietà per l'intero
- LOTTO 1 - m.n. 1156 (C.T.) - proprietà per 1/2
- LOTTO 2 - mm.nn. 1273 e 1281 (C.T.) - proprietà per l'intero

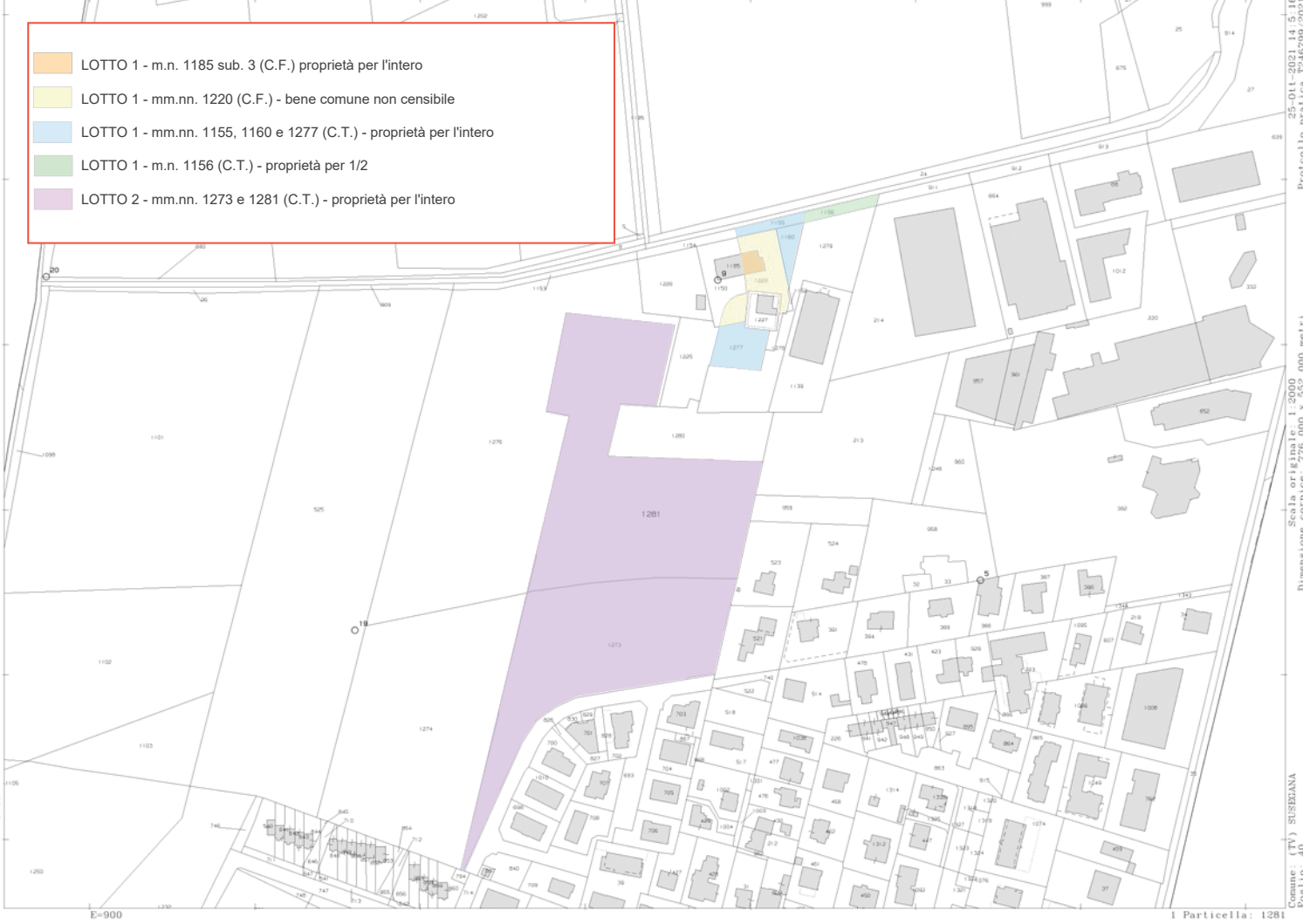

Scala originale: 1:2000
Dimensione cornice: 776.000 x 562.000 metri
Comune: (TV) SUSEBIANA
Pag.10 - 40
Protocollo pratica T246799/2021

**Agenzia del Territorio
CATASTO FABBRICATI
Ufficio Provinciale di
Treviso**

ELABORATO PLANIMETRICO	
Compilato da: Manfren Attilio	
Iscritto all'albo: Geometri	
Prov. Treviso	N. 1072

Comune di Susegana	Protocollo n. 000141191 del 27/02/2003
Sezione: D Foglio: 2 Particella: 1185	Tipo Mappale n. 787 del 29/01/2003

Dimostrazione grafica dei subalterni Scala 1 : 500

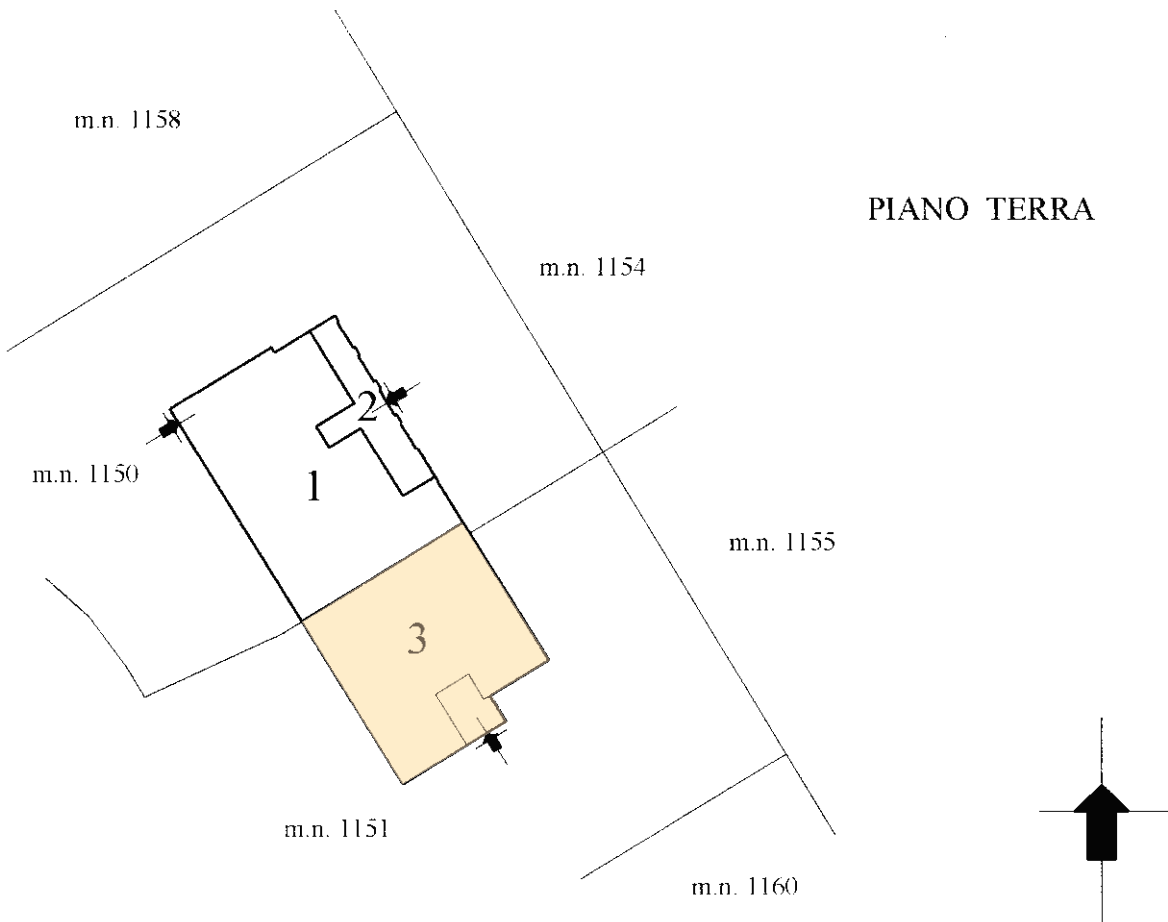

PIANO PRIMO

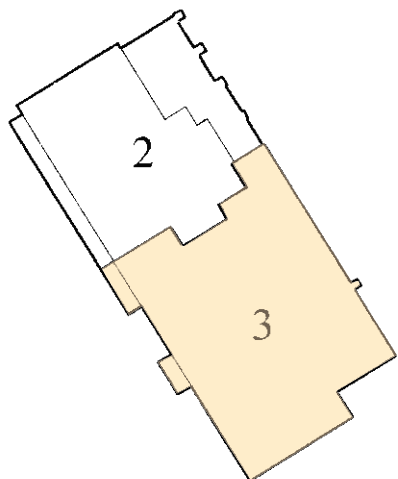

PIANO SECONDO

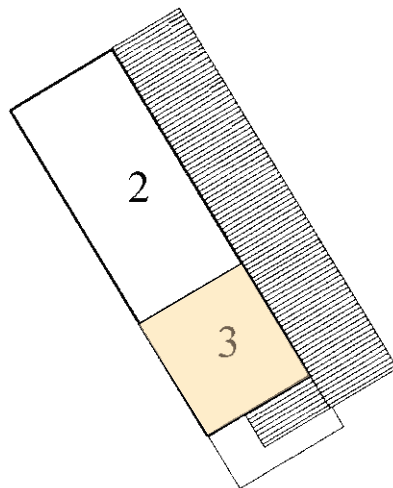

Ultima planimetria in atti

ACCERTAMENTO DELLA PROPRIETÀ IMMOBILIARE URBANA ELENCO DEI SUBALTERNI ASSEGNATI

Comune SUSEGANA	Sezione D	Foglio 2	Particella 1185	Tipo mappale 787	del: 29/01/2003
--------------------	--------------	-------------	--------------------	---------------------	--------------------

Sub	UBICAZIONE via/piazza	n.civ	Piani	Scala	Int	DESCRIZIONE
1	VIA EUGENIO MONTALE	21	T			ABITAZIONE
2	VIA EUGENIO MONTALE	21	T-1 - 2			ABITAZIONE
3	VIA EUGENIO MONTALE	21	T-1 - 2			ABITAZIONE

Agenzia del Territorio
CATASTO FABBRICATI
Ufficio Provinciale di
Treviso

ELABORATO PLANIMETRICO

Compilato da:
Biasuzzi Alberto
Iscritto all'albo:
Geometri

Prov. Treviso N. 2625

Comune di Susegana
Sezione: D Foglio: 2 Particella: 1227

Protocollo n. TV0135455 del 23/05/2006
Tipo Mappale n. 134179 del 22/05/2006

Dimostrazione grafica dei subalterni

Scala 1 : 500

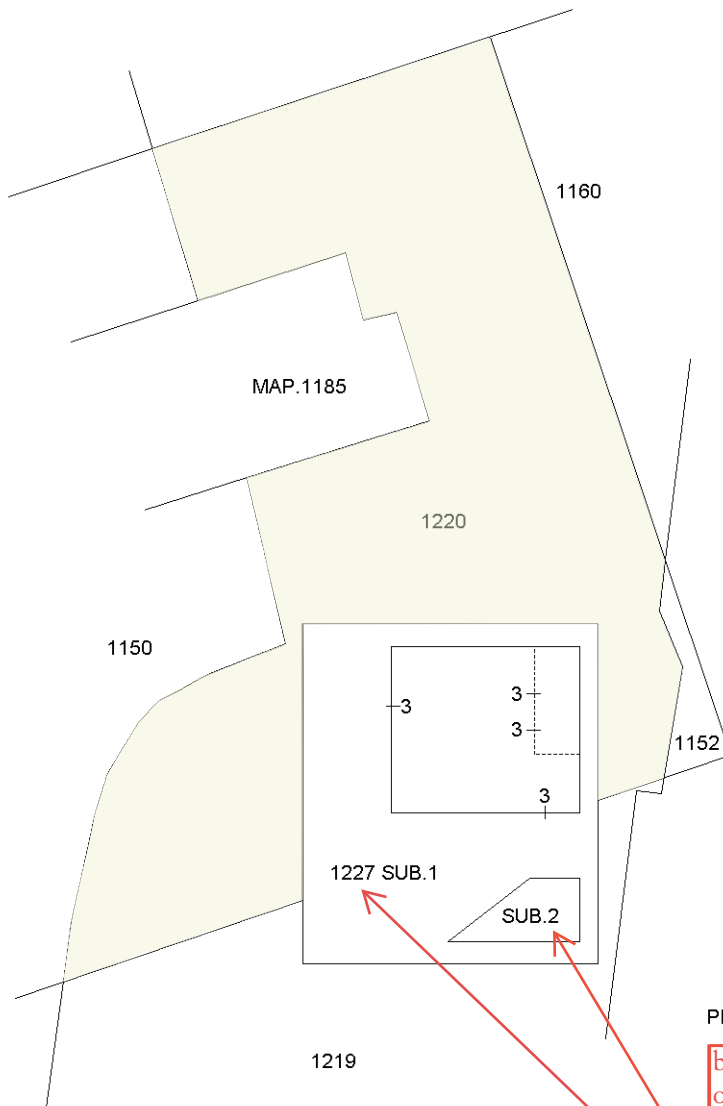

PIANO TERRA

beni comuni non censibili
oggetto dell'atto di pignoramento
pur risultando comuni
esclusivamente ad u.i.u. estranee
all'esecutato

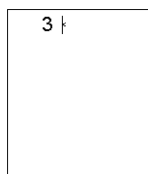

PIANO PRIMO

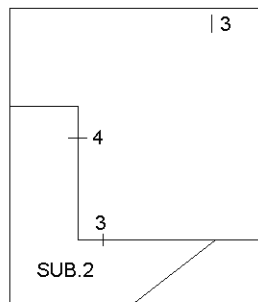

PIANO INTERRATO



Ultima planimetria in atti

ACCERTAMENTO DELLA PROPRIETÀ IMMOBILIARE URBANA ELENCO DEI SUBALTERNI ASSEGNATI

Comune SUSEGANA	Sezione D	Foglio 2	Particella 1184	Tipo mappale 134179	del: 22/05/2006
--------------------	--------------	-------------	--------------------	------------------------	--------------------

Sub	UBICAZIONE via/piazza	n.civ	Piani	Scala	Int	DESCRIZIONE
3	via eugenio montale		T			BCNC AREA SCOPERTA SOPPRESSO PER FRAZIONAMENTO SOSTITUITO DAL MAPP.1220 E DAL MAPP.1227
4	via eugenio montale		T			UFFICIO SOPPRESSO PER DEMOLIZIONE
5	via eugenio montale		1			MAGAZZINO SOPPRESSO PER DEMOLIZIONE

Comune SUSEGANA	Sezione D	Foglio 2	Particella 1220	Tipo mappale 134179	del: 22/05/2006
--------------------	--------------	-------------	--------------------	------------------------	--------------------

Sub	UBICAZIONE via/piazza	n.civ	Piani	Scala	Int	DESCRIZIONE
	via eugenio montale		T			BCNC AREA SCOPERTA DI MQ.992 COMUNE AL MAPP.1185 SUB.3 ED AL MAPP.1227 SUB.3-4

Comune SUSEGANA	Sezione D	Foglio 2	Particella 1227	Tipo mappale 134179	del: 22/05/2006
--------------------	--------------	-------------	--------------------	------------------------	--------------------

Sub	UBICAZIONE via/piazza	n.civ	Piani	Scala	Int	DESCRIZIONE
1	via eugenio montale		T			BCNC AREA SCOPERTA DI MQ.261 COMUNE AI SUB.3-4
2	via eugenio montale		S1-T			BCNC RAMPA COMUNE AI SUB.3-4
3	via eugenio montale		S1-T - 1			UFFICIO NUOVA EDIFICAZIONE
4	via eugenio montale		S1			AUTORIMESSA NUOVA EDIFICAZIONE

**Agenzia del Territorio
CATASTO FABBRICATI
Ufficio Provinciale di
Treviso**

Dichiarazione protocollo n. 141191 del 27/02/2003

lotto 1

Planimetria di u.i.u. in Comune di Susegana

Via Eugenio Montale

civ. 21

Identificativi Catastali:

Sezione: D
Foglio: 2
Particella: 1185
Subalterno: 3

Compilata da:
Manfren Attilio
Iscritto all'albo:
Geometri

Prov. Treviso

N. 1072

Scheda n. 1 Scala 1:200

PIANO TERRA

h = 270 cm

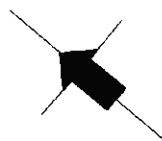
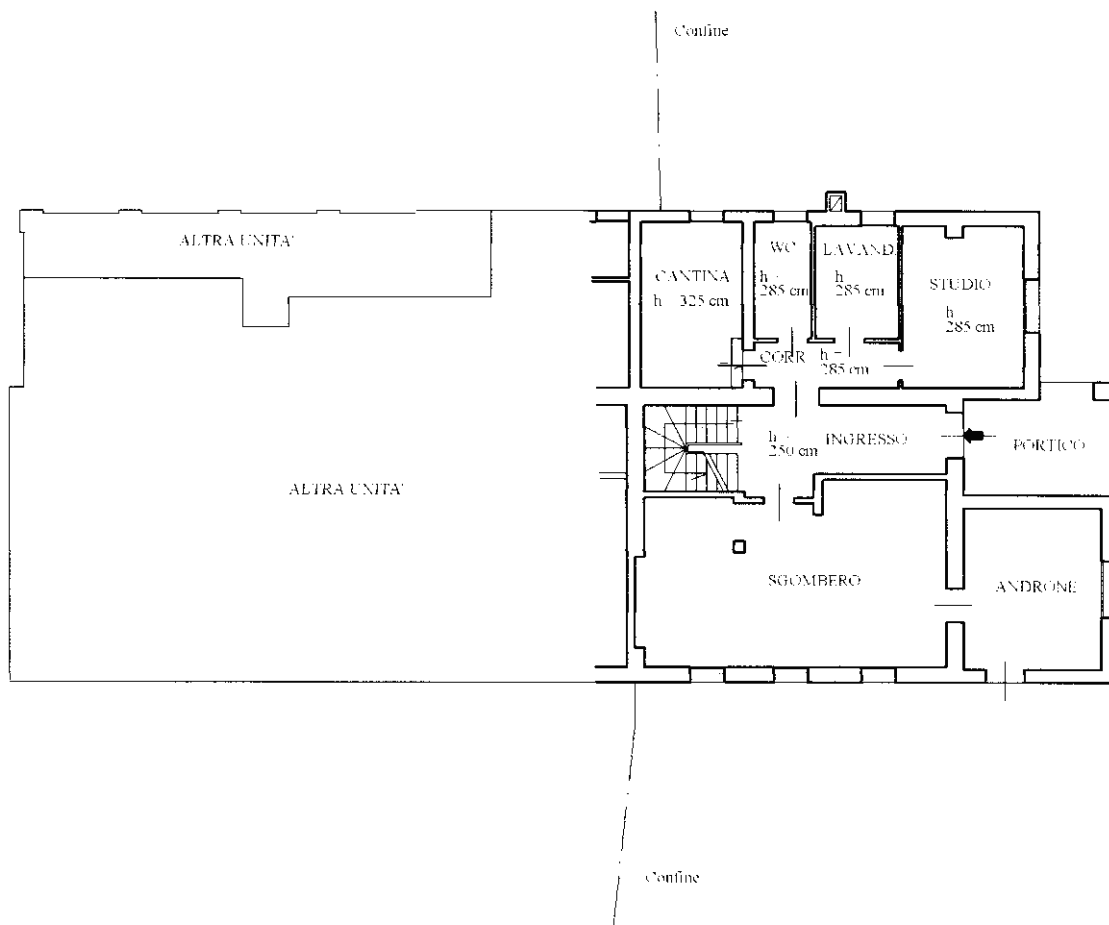

Catasto dei Fabbricati - Situazione al 29/10/2021 - Comune di SUSEGANA(L.014) - < Sez. urbana D - Foglio 2 - Particella 1185 - Subalterno 3->
VIA EUGENIO MONTALE n. 21 Piano T-1 - 2

Ultima planimetria in atti

**Agenzia del Territorio
CATASTO FABBRICATI
Ufficio Provinciale di
Treviso**

Dichiarazione protocollo n. 141191 del 27/02/2003

Planimetria di u.i.u. in Comune di Susegana

Via Eugenio Montale

civ. 21

Identificativi Catastali:

Sezione: D
Foglio: 2
Particella: 1185
Subalterno: 3

Compilata da:
Manfren Attilio
Iscritto all'albo:
Geometri

Prov. Treviso

N. 1072

Scheda n. 2

Scala 1:200

PIANO PRIMO

h = 260 cm

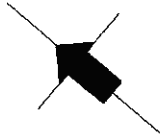
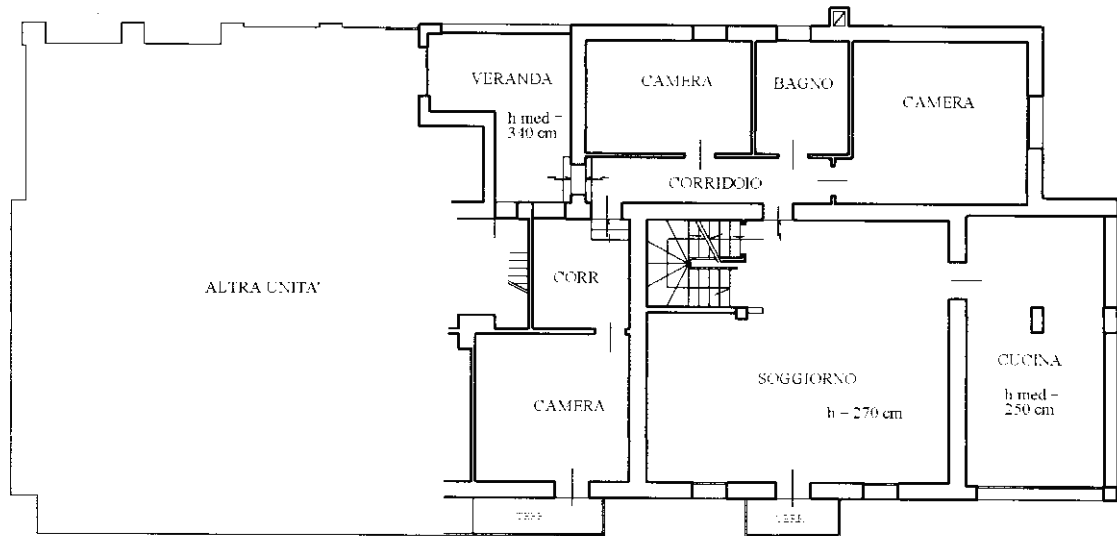

PIANO SECONDO

h utile = 215 cm

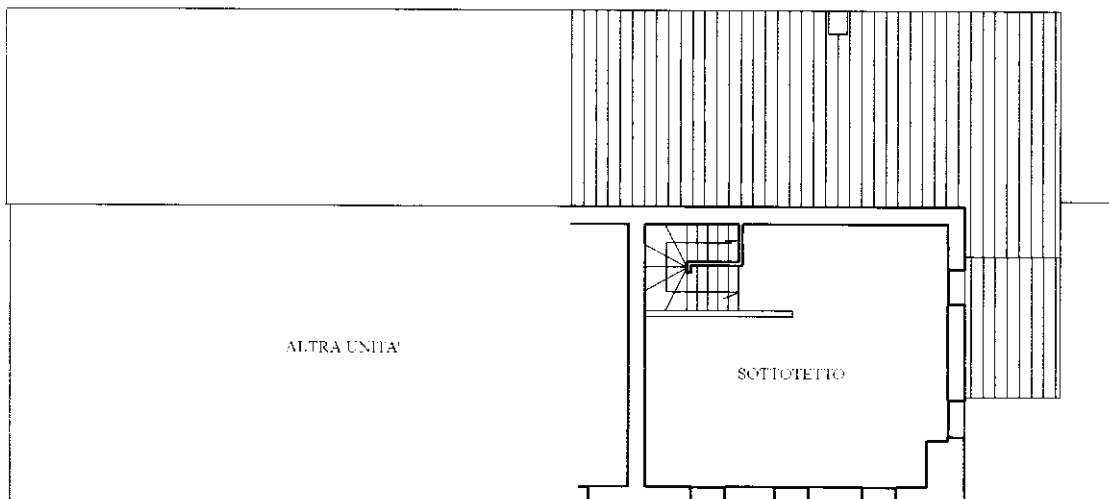

Ultima planimetria in atti