



FOTO N. 1



FOTO N. 2



FOTO N. 3



FOTO N. 4



FOTO N. 5



FOTO N. 6



FOTO N. 9



FOTO N. 10



FOTO N. 11



FOTO N. 12



FOTO N. 13

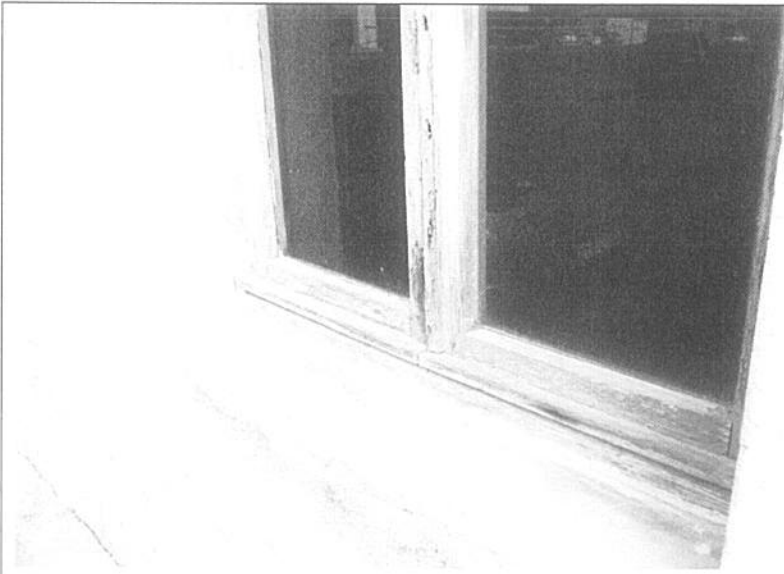

FOTO N. 14

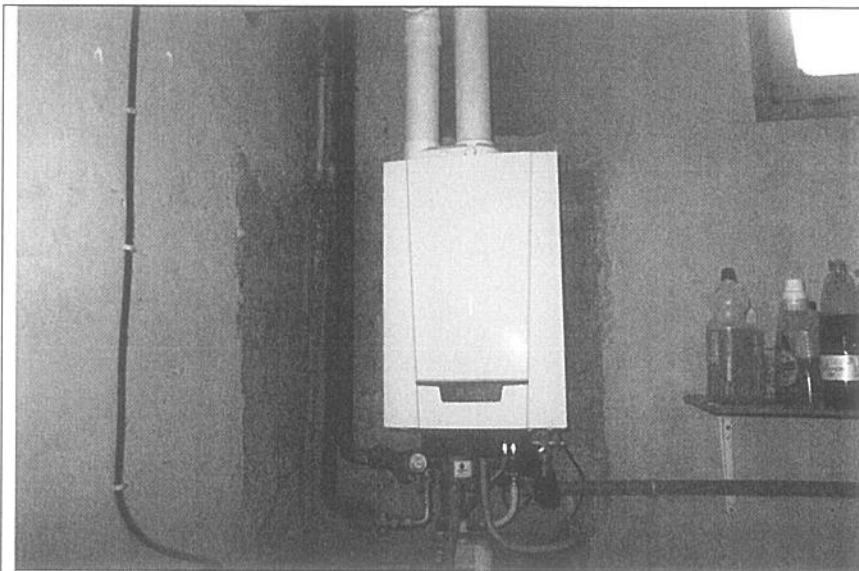

FOTO N. 15



FOTO N. 16

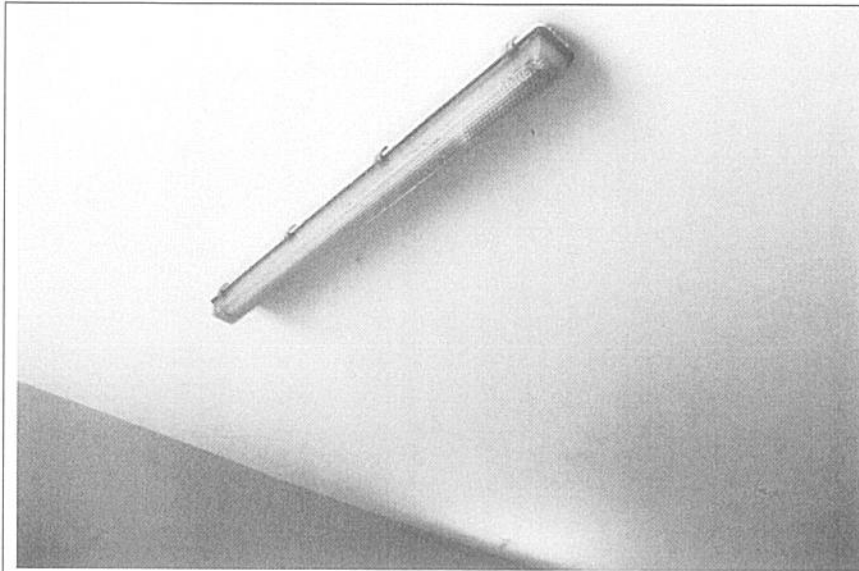

FOTO N. 17

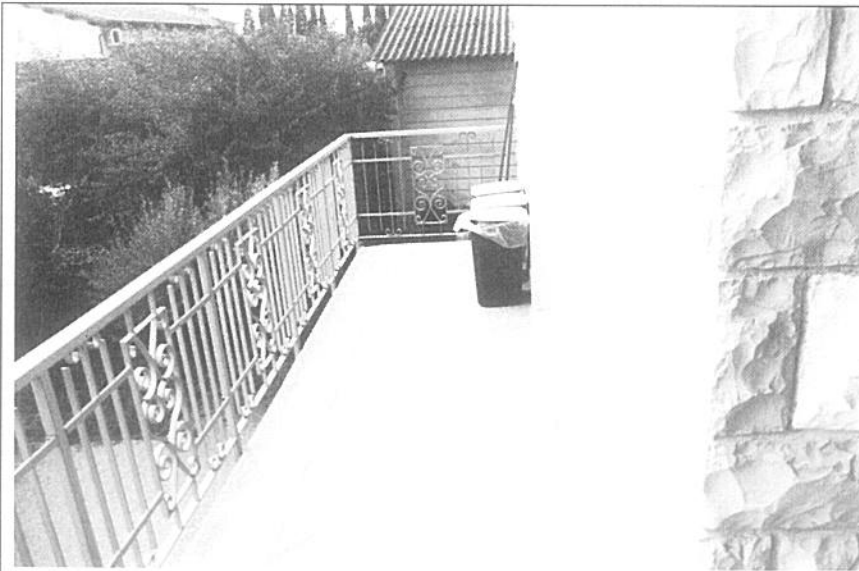

FOTO N. 18



FOTO N. 19



FOTO N. 20

ELABORATO PLANIMETRICO

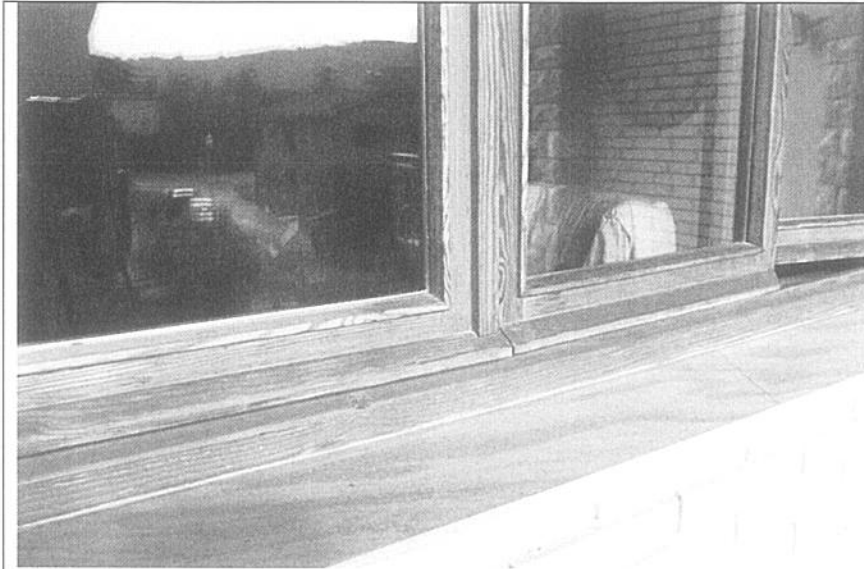
Iscritto all'albo:
Geometri
Prov. Perugia N. 1147

Agenzia del Territorio
CATASTO FABBRICATI
Ufficio Provinciale di
Perugia

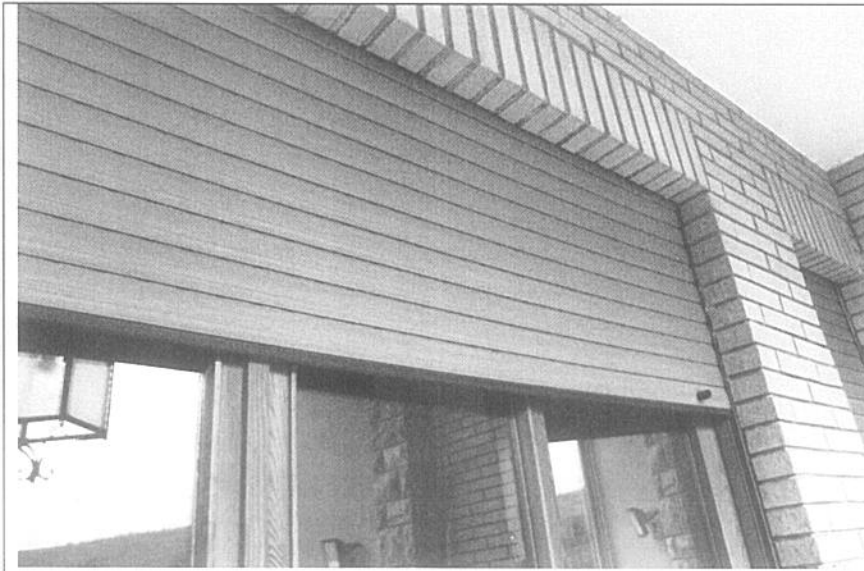
Comune di Assisi	Protocollo n. 000288580 del 25/09/2003
Sezione: Foglio: 25 Particella: 201	Tipo Mappale n. del
Dimostrazione grafica dei subalterni Scala 1 : 500	

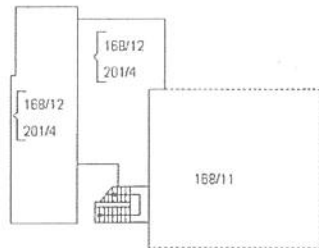
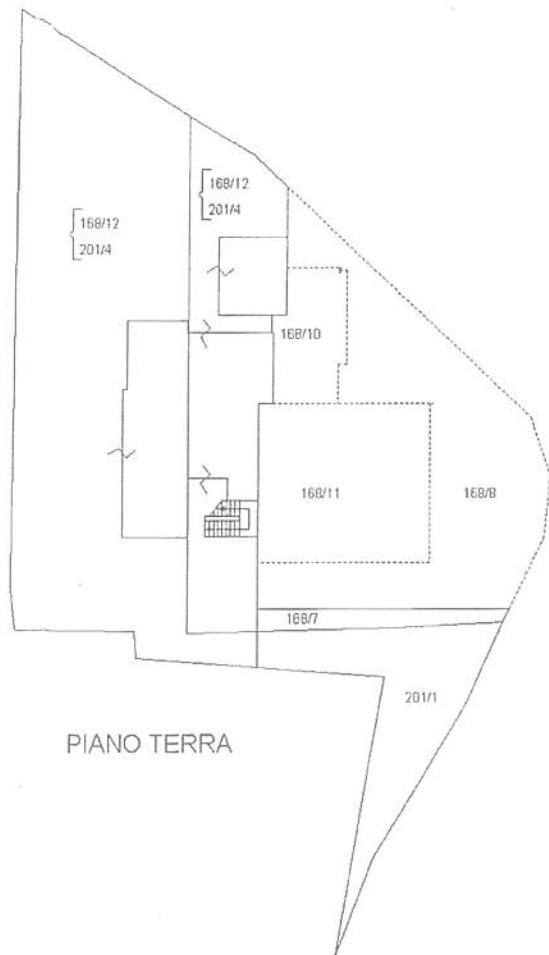

PIANO PRIMO

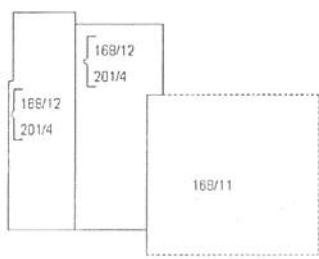

PIANO SECONDO



Ultima planimetria in atti

Elaborato Planimetrico - Catasto dei Fabbricati - Situazione al 23/08/2023 - Comune di ASSISI(A475) - < Foglio 25 Particella 201 >

Agenzia del Territorio
CATASTO FABBRICATI
Ufficio Provinciale di
Perugia

Dichiarazione protocollo n. 000288580 del 25/09/2003

Planimetria di u.i.u. in Comune di Assisi

Via Adelmo Canini

civ. 39

Identificativi Catastali:

Sezione:

Foglio: 25

Particella: 201

Subalterno: 4

Iscritto all'albo:
Geometri

Prov. Perugia

N. 1147

Scheda n. 2

Scala 1:200



PIANO PRIMO



PIANO SECONDO

Catasto dei Fabbricati - Situazione al 23/08/2023 - Comune di ASSISI(A475) - < Foglio 25 - Particella 168 - Subalterno 12 > - Uiu graffiata

Ultima planimetria in atti

Data: 23/08/2023 - n. T102754 - Richiedente:

totale schede: 2 - Formato di acquisizione: A4(210x297) - formato stampa richiesto: A4(210x297)