

**TRIBUNALE DI CALTAGIRONE**  
**Esecuzione immobiliare iscritta al n.29/06 R. ES. promossa da Banca**  
**di Credito Cooperativo di Pachino contro i debitori esegutati.**  
**ALLEGATO ALLA CONSULENZA TECNICA D'UFFICIO**

Foglio: 17  
Particella: 665  
Subalterno:

Ingegnere  
Prov. Catania

N. 1179

a. 2      Scala 1:500

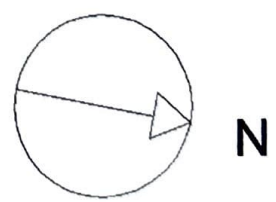
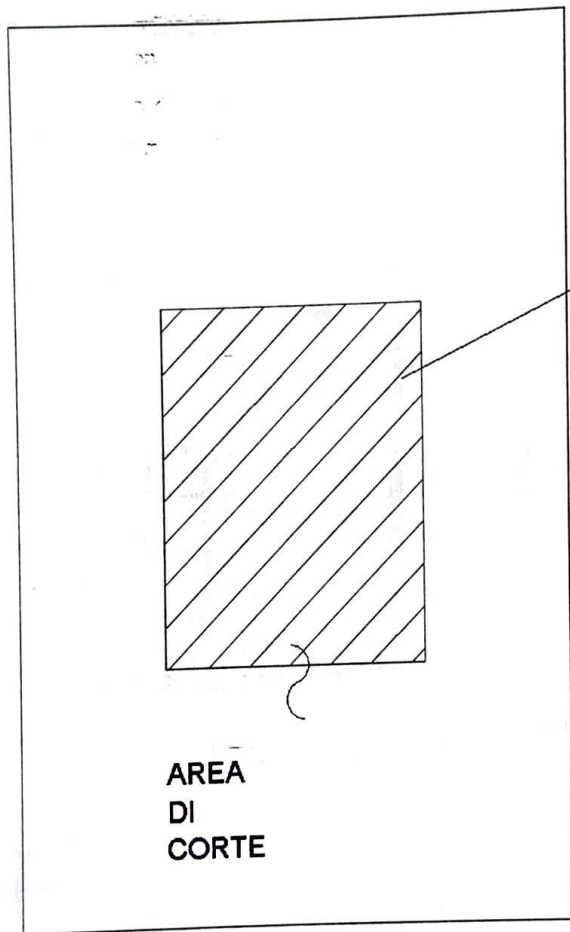

Planimetria in atti

agenzia del Territorio  
CATASTO FABBRICATI  
Ufficio Provinciale di  
Catania

Planimetria di u.i.u. in Comune di Palagonia

Contrada Vanghella

civ. SM

Identificativi Catastali:

Sezione:  
Foglio: 17

Particella: 665

Subalterno:

Compilata da:  
Moschetto Mario

Iscritto all'albo:  
Ingegneri

Prov. Catania

N. 1179

1 Scala 1:200

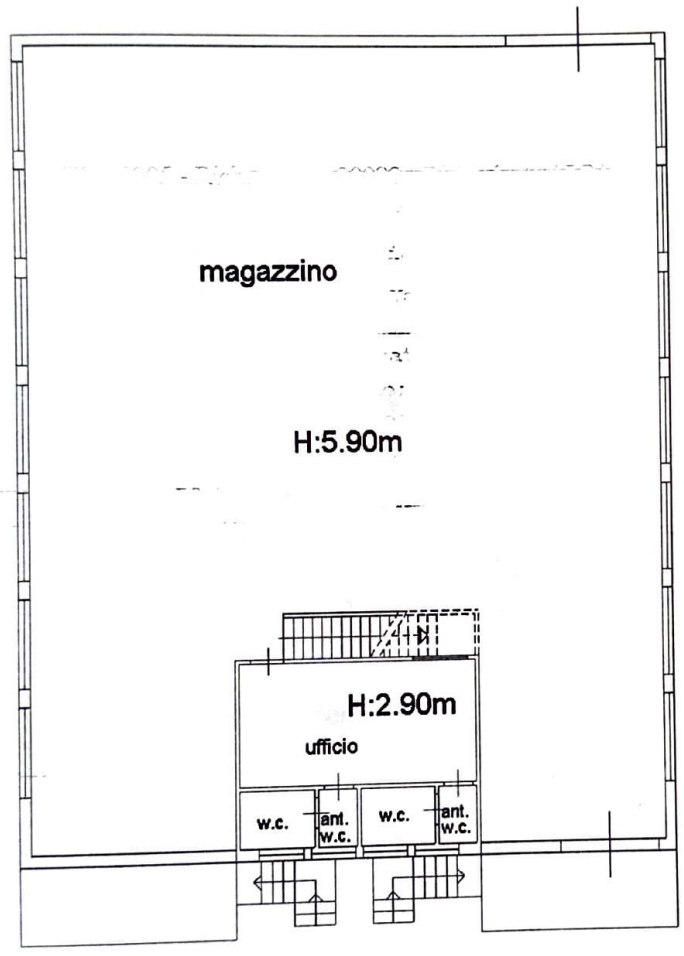

PIANO  
TERRA

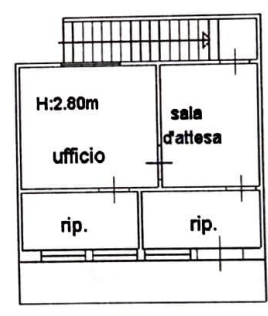

PIANO  
PRIMO

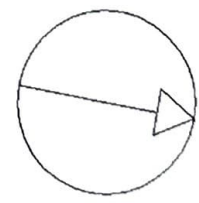

N