

Agenzia delle Entrate
CATASTO FABBRICATI
Ufficio Provinciale di
Biella

ELABORATO PLANIMETRICO	
Compilato da:	Siletti Marco
Iscritto all'albo:	Architetti
Prov. Biella	N. 00199

Comune di Biella	Protocollo n. BI0019960 del 20/03/2014
Sezione: Foglio: 577 Particella: 27	Tipo Mappale n. 88158 del 09/12/2013

Dimostrazione grafica dei subalterni Scala 1 : 500

PIANO INTERRATO

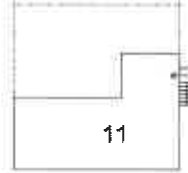

PIANO TERRENO

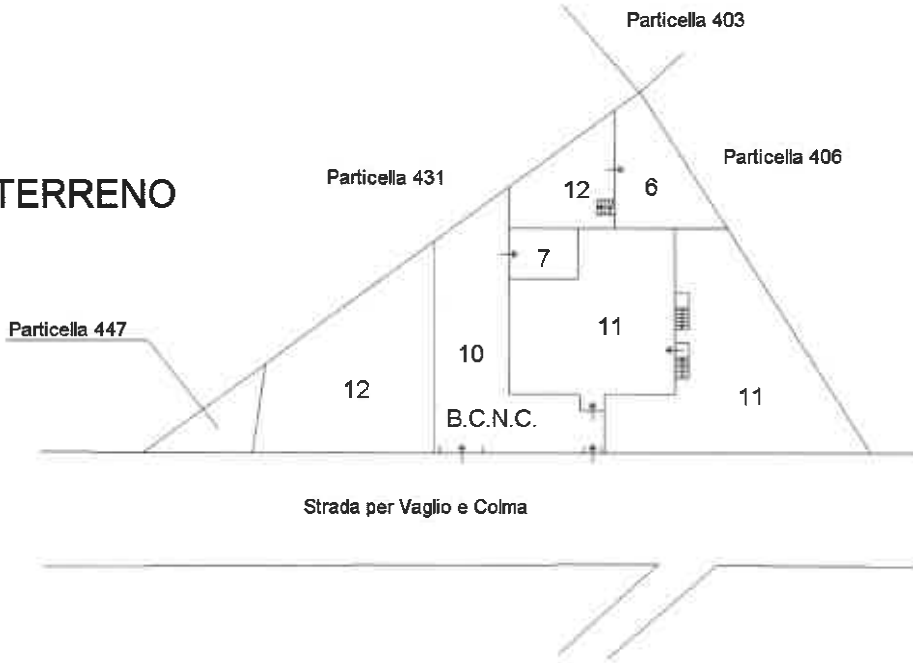

PIANO PRIMO

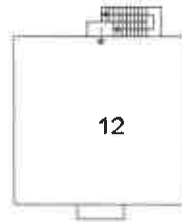

PIANO SECONDO Sottotetto



Ultima planimetria in atti



**Agenzia delle Entrate
CATASTO FABBRICATI
Ufficio Provinciale di
Biella**

Dichiarazione protocollo n. B10019960 del 20/03/2014	
Planimetria di u.i.u. in Comune di Biella	
Strada Per Vaglio E Colma civ. 36	
Identificativi Catastali:	Compilata da: Siletto Marco
Sezione:	Isoritto all'albo: Architetti
Foglio: 577	Prov. Biella
Particella: 27	N. 00199
Subalterno: 12	

Scheda n. 1 Scala 1:200

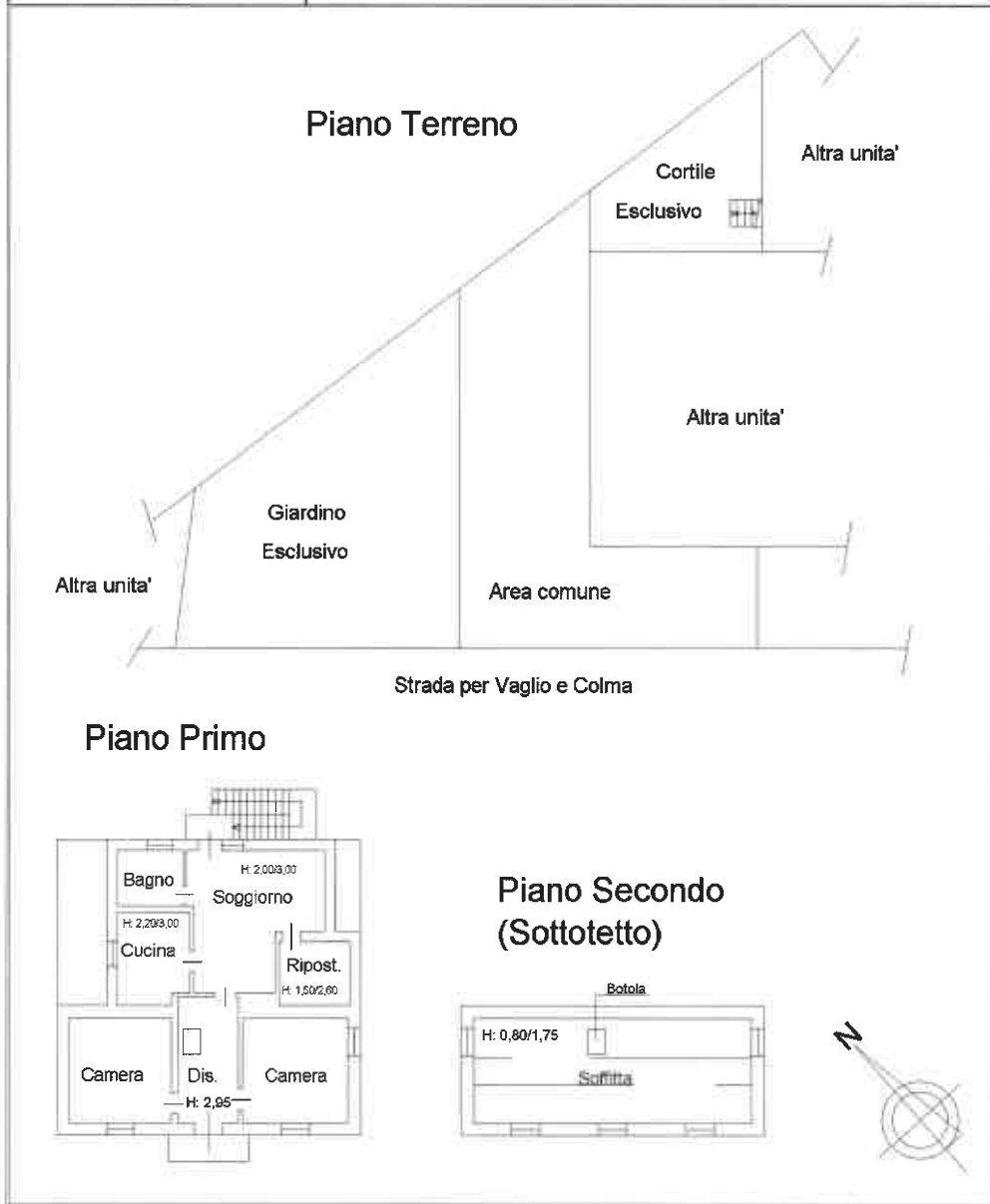

MODALARIO
F. rig. rend. 49T



MINISTERO DELLE FINANZE
DIPARTIMENTO DEL TERRITORIO
CATASTO EDILIZIO URBANO (RDL 13-4-1939, n. 652)

MOD. BN (CEU)

URP
200

Planimetria di u.i.u. in Comune di BIELLA via VAGLIO COLMA civ. 36

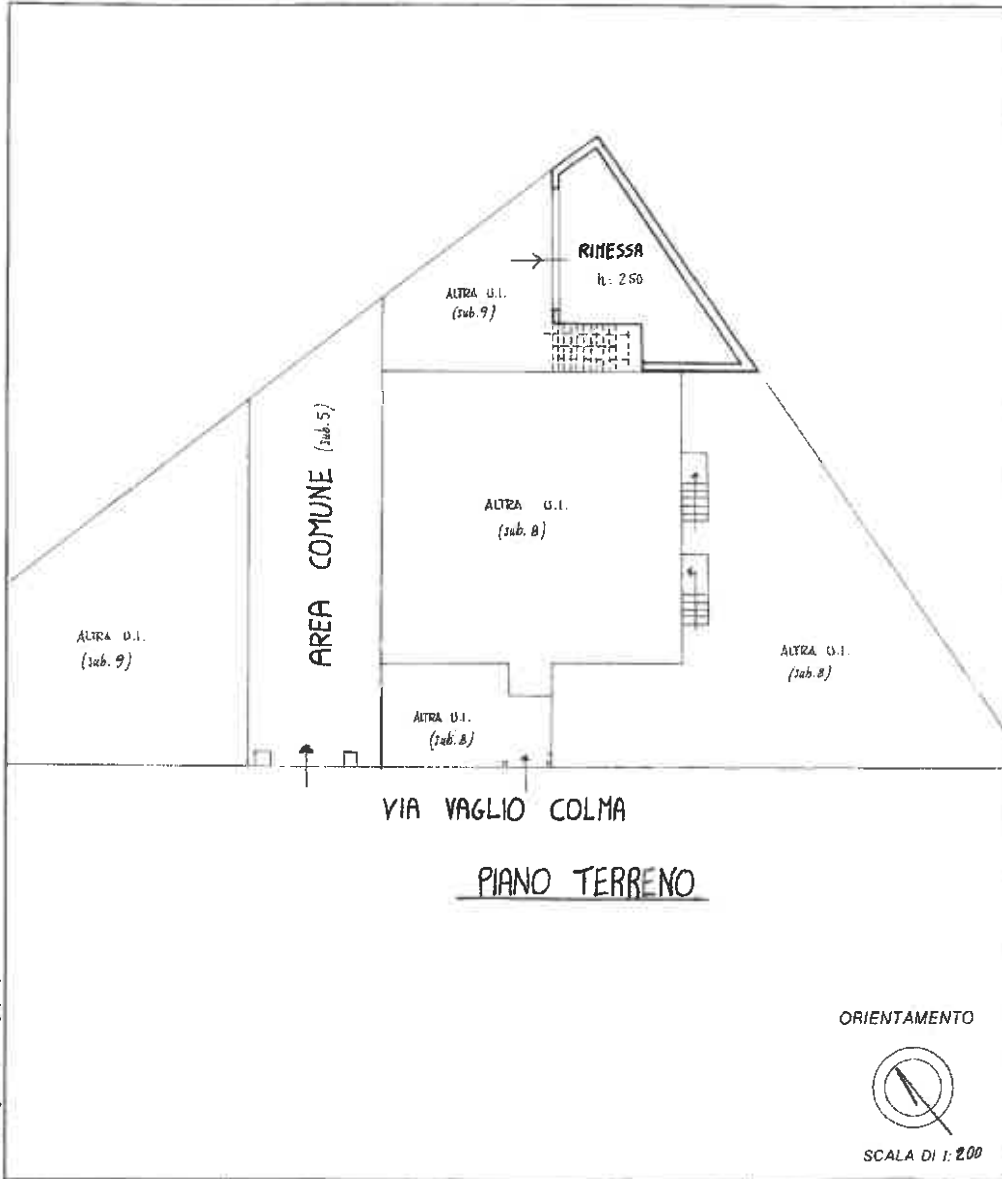

Borr. - Ufficio Progettato - Zonas. ed. Ed. - P. n.

Dichiarazione di N.C.
 Denuncia di variazione
 Identificativi catastali
 F. 511
 n. 27 sub. 6

Compilata dal GEOM. CHIAPPA PIERO
 (Titolo, cognome o nome)
 iscritto all'albo dei GEOMETRI
 della provincia di VERCELLI n. 160
 data 05.11.2023 Firma _____

RISERVATO ALL'UFFICIO

p. n. 01

Catasto di: Fabbricati - Situazione al 03/11/2023 - Comune di BIELLA(A859) - < Foglio 75 - Particella 45 - Subalterno 6 >
SIRIWA/OU/VEDR@S/OU/UBERTO/Robino IIR: INFOCAMERE QUALIFIED ELECTRONIC SIGNATURE CA Serial#: a8776



N=15300

Scala originale: 1:1000
Dimensione cornice: 388,000 x 276,000 metri

29-Dic-2023 17:33:26
Protocollo pratica 02306/2023