

Agenzia del Territorio
CATASTO FABBRICATI
 Ufficio provinciale di
Cremona

Dichiarazione protocollo n. CR0027532 del 11/03/2009

Planimetria di u.i.u. in Comune di Soresina

Via Emilio Caldara

civ. 87

Identificativi Catastali:

Sezione:
 Foglio: 20
 Particella: 800
 Subalterno: 505

Compilata da:
Facciocchi Alberto

Iscritto all'albo:
 Geometri

Prov. Cremona

N. 1184

Data: 11/08/2023 - n. T-1 1394 - Richiedente: GRSSGRG76H1618490
 Totale schede: 1 - Formato di acquisizione: A3(297x420) - Formato stampa richiesto: A3(297x420)
 Ultima planimetria di:

Data: 11/08/2023 - n. T-1 1394 - Richiedente: GRSSGRG76H1618490

n. 1 Scala 1: 200

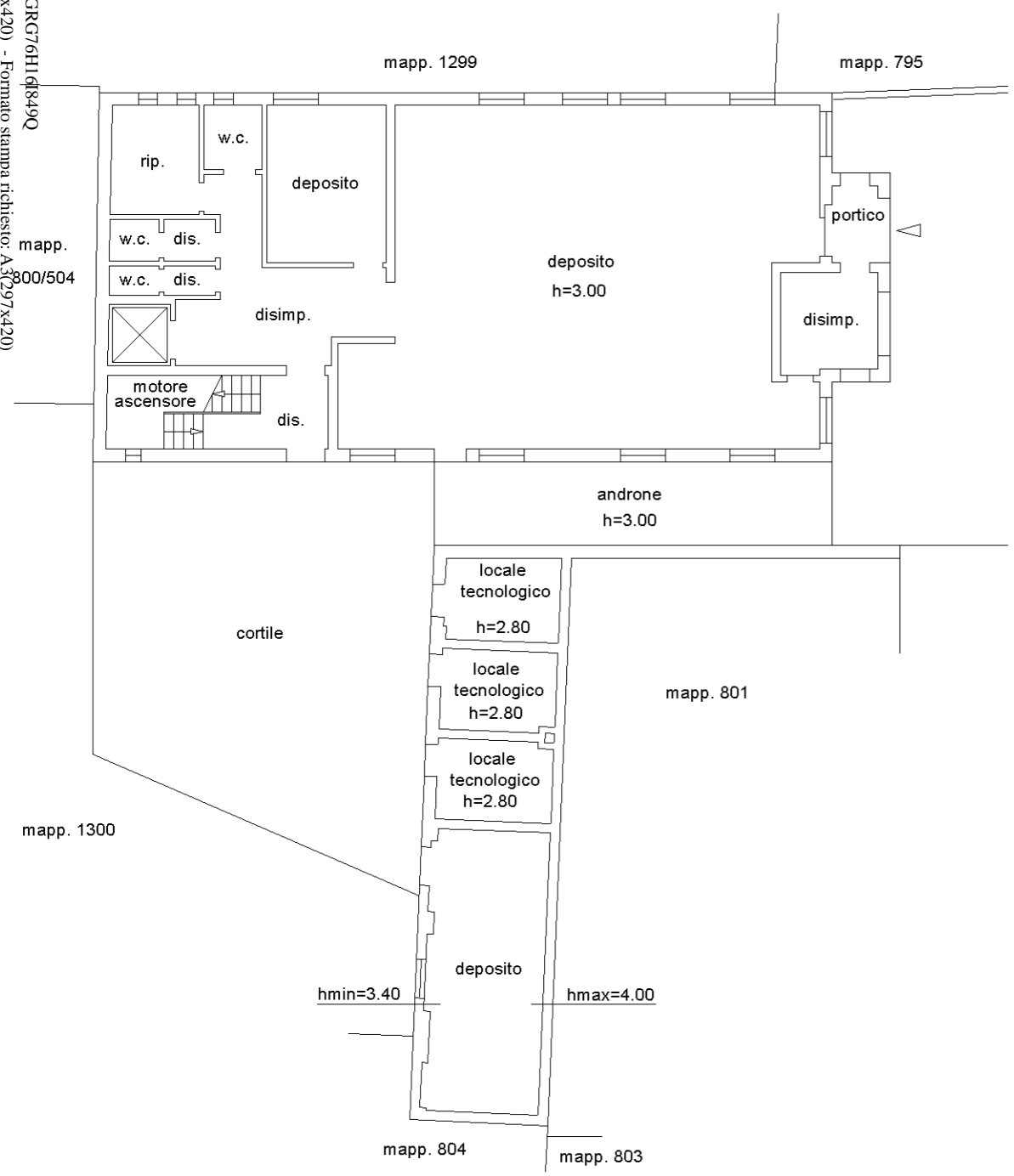

PIANO TERRA

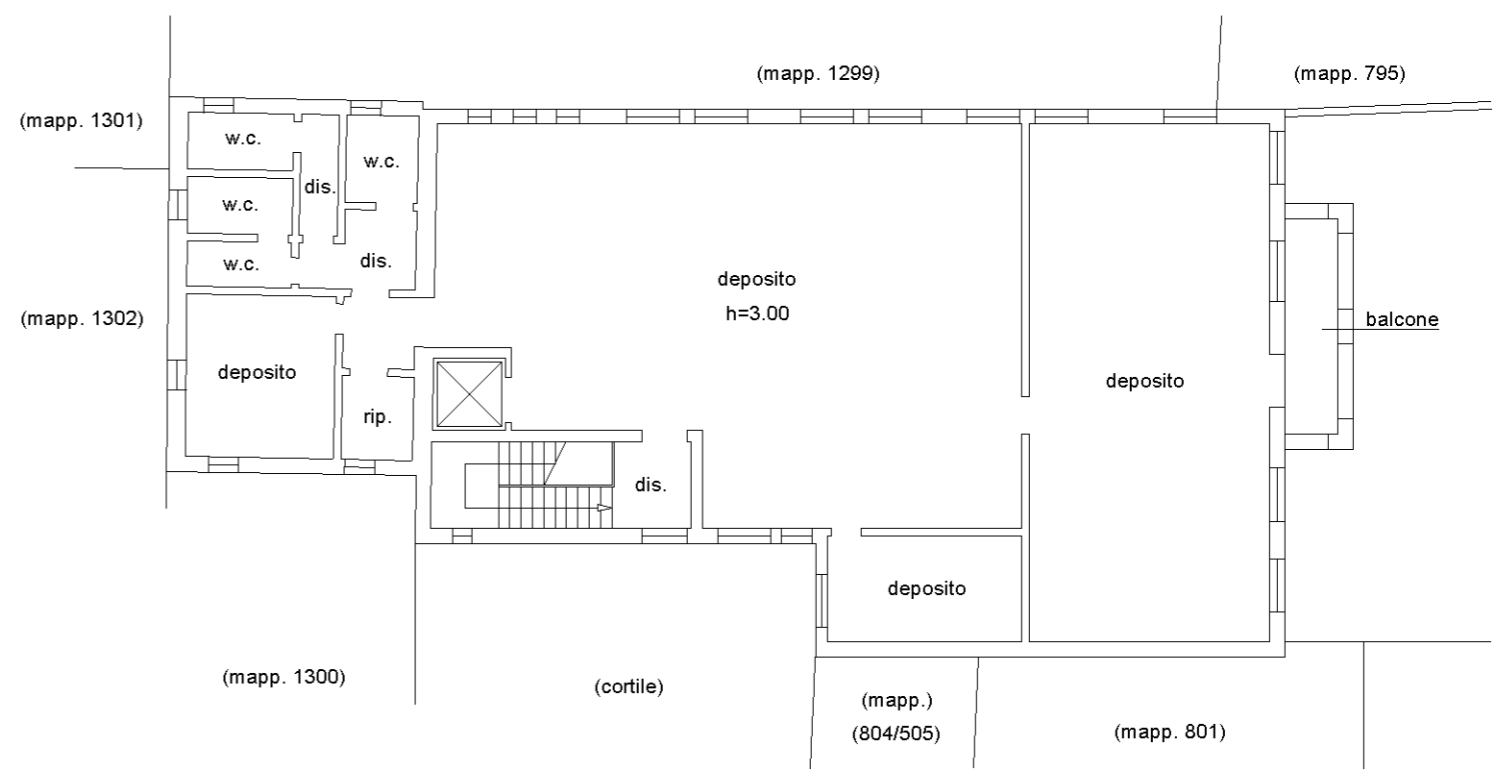

PIANO PRIMO

